

SECRETARÍA DE DESARROLLO AGRARIO, TERRITORIAL Y URBANO

AVISO de medición y deslinde del predio denominado 3_SUPERFICIE 72722.61, con una superficie aproximada de 72,722.61 metros cuadrados, ubicado en el Municipio de Campeche, Camp.

Al margen un sello con el Escudo Nacional, que dice: Estados Unidos Mexicanos.- Desarrollo Territorial.- Secretaría de Desarrollo Agrario, Territorial y Urbano.

AVISO DE DESLINDE

AVISO DE MEDICIÓN Y DESLINDE DEL PREDIO DENOMINADO 3_SUPERFICIE 72722.61, CON UNA SUPERFICIE APROXIMADA DE 72,722.61 METROS CUADRADOS, UBICADO EN EL MUNICIPIO DE CAMPECHE, ESTADO DE CAMPECHE.

En atención a las Obras del Gobierno de México consideradas de interés público con la finalidad de procurar por el óptimo aprovechamiento de los bienes del dominio público de la federación, en el caso específico del Proyecto denominado Tren Maya, FONATUR Tren Maya, S.A. de C.V., realiza una solicitud sobre el polígono denominado 3_SUPERFICIE 72722.61 con fundamento en lo dispuesto por los artículos 27 de la Constitución Política de los Estados Unidos Mexicanos; 41 de la Ley Orgánica de la Administración Pública Federal; 1, 2, 12, 13, 19, y 50 de la Ley Federal de Procedimiento Administrativo; 2, 6 fracción VII, 28, 49, 59 al 61, 66 y 84 de la Ley General de Bienes Nacionales; 2, 158, 159, 161 y demás aplicables de la Ley Agraria; 112 del Reglamento de la Ley Agraria en materia de Ordenamiento de la Propiedad Rural y 20 fracciones V y XII del Reglamento Interior de la Secretaría de Desarrollo Agrario, Territorial y Urbano, se faculta a la Secretaría de Desarrollo Agrario, Territorial y Urbano, a través de la Subsecretaría de Ordenamiento Territorial y Agrario y, la Dirección General de Ordenamiento de la Propiedad Rural, para la administración de los terrenos baldíos y nacionales.

Esta última, mediante oficio No.II210.DGOPR.DTN.16575.2024 del 20 de agosto del 2024, autorizó los trabajos de medición y deslinde del predio presuntamente propiedad de la nación denominado 3_SUPERFICIE 72722.61, con una superficie aproximada de 72,722.61 metros cuadrados, ubicado en el municipio de Campeche, estado de Campeche. Asimismo, en el oficio de referencia se comisionó al suscrito perito deslindador para llevar a cabo la medición y deslinde del citado predio, por lo que, en cumplimiento a los artículos 14 Constitucional, 3 de la Ley Federal de Procedimiento Administrativo, 160 de la Ley Agraria, 101, 104 y 105 Fracción I del Reglamento de la Ley Agraria en Materia de Ordenamiento de la Propiedad Rural, se publica, por una sola vez en el Diario Oficial de la Federación, en el Periódico Oficial del Gobierno del estado de Campeche y en el periódico de mayor circulación de esa entidad federativa con efectos de notificación a los propietarios, poseedores, colindantes y todo aquel que considere que los trabajos de deslinde lo pudiesen afectar, para que dentro del plazo de 30 días hábiles contados a partir de la publicación del presente Aviso en el Diario Oficial de la Federación, comparezcan para exponer lo que a su derecho convenga, así como para presentar la documentación que fundamente su dicho en copia certificada o en copia simple acompañada del documento original para su cotejo, en términos de la fracción II del artículo 15-A de la Ley Federal de Procedimiento Administrativo. Así mismo, en su comparecencia deberán señalar domicilio cierto para oír y recibir notificaciones. El croquis se encontrará a la vista de cualquier interesado correspondiente en la oficina de representación ubicada en Avenida 16 de Septiembre S/N, Palacio Federal, 2° Piso, Colonia Centro, San Francisco de Campeche, Campeche, C.P. 24000, México. Se hace saber que dicho aviso con el croquis respectivo se fijará a su vez, en los parajes cercanos al predio.

A las personas que no presenten sus documentos dentro del plazo señalado, o que habiendo sido notificadas a presenciar el deslinde no concurren al mismo, se les tendrá como conformes con sus resultados.

Para tal efecto, se especifica sobre el predio lo siguiente:

Predio: 3_SUPERFICIE 72722.61

Solicitante: FONATUR Tren Maya, S.A. de C.V.

Expediente: DGOPR/IETN-04CC/63/2023

Estado: Campeche

Municipio: Campeche

Superficie: 72,722.61 metros cuadrados.

Las medidas, colindancias y coordenadas de ubicación geográfica del predio son las siguientes:

AL NORTE: Derecho de Vía del Tramo 2 del Proyecto Tren Maya.

AL SUR: Derecho de Vía del Tramo 2 del Proyecto Tren Maya.

AL ESTE: Presunto Terreno Nacional.

AL OESTE: Terrenos del ejido Adolfo Ruiz Cortines.

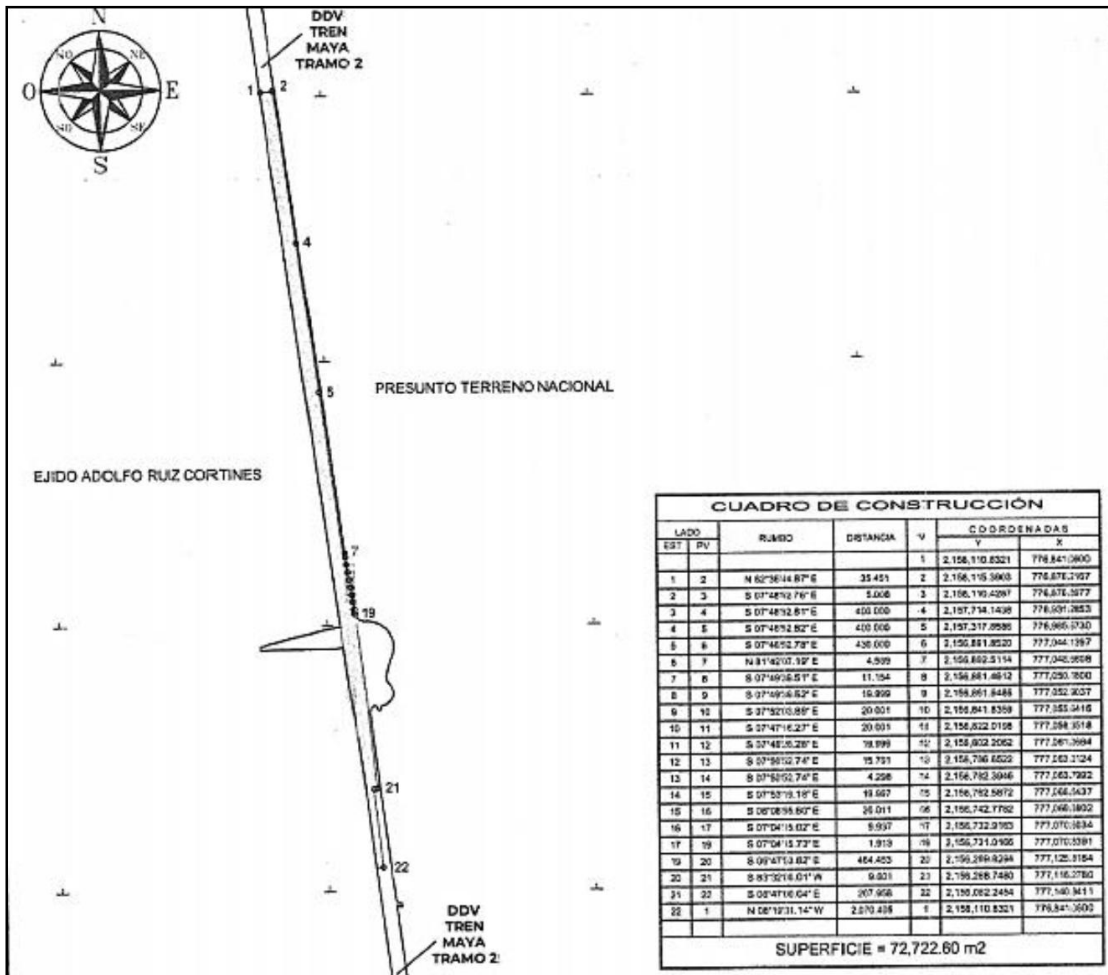

CUADRO DE CONSTRUCCIÓN

LADO		RUMBO	DISTANCIA	V	COORDENADAS	
EST	PV				Y	X
				1	2,158,110.8321	776,841.0600
1	2	N 82°36'44.87" E	35.451	2	2,158,115.3903	776,876.2167
2	3	S 07°48'52.76" E	5.008	3	2,158,110.4287	776,876.3977
3	4	S 07°48'52.81" E	400.000	4	2,157,714.1438	776,931.2853
4	5	S 07°48'52.82" E	400.000	5	2,157,317.8586	776,985.3730
5	6	S 07°48'52.78" E	430.000	6	2,156,891.8520	777,044.1397
6	7	N 81°42'07.19" E	4.569	7	2,156,892.5114	777,048.3608
7	8	S 07°49'39.51" E	11.154	8	2,156,881.4612	777,050.1800
8	9	S 07°49'39.52" E	19.999	9	2,156,861.6486	777,052.3037

9	10	S 07°52'03.89" E	20.001	10	2,156,841.8359	777,055,3416
10	11	S 07°47'16.27" E	20.001	11	2,156,822.0198	777,058,3518
11	12	S 07°48'26.28" E	19.999	12	2,156,802.2062	777,061,3684
12	13	S 07°50'52.74" E	15.701	13	2,156,786.6522	777,063,2124
13	14	S 07°50'52.74" E	4.298	14	2,156,782.3946	777,063,7992
14	15	S 07°53'19.18" E	19.997	15	2,156,762.5872	777,066,5437
15	16	S 08°08'55.60" E	20.011	16	2,156,742.7782	777,069,3802
16	17	S 07°04'15.02" E	9.937	17	2,156,732.9163	777,070,3034
17	19	S 07°04'15.73" E	1.913	19	2,156,731.0166	777,070,3391
19	20	S 06°47'53.82" E	464.453	20	2,156,269.8294	777,125,3184
20	21	S 83°32'00.01" W	9.601	21	2,156,268.7480	777,116,2780
21	22	S 06°47'00.04" E	207.958	22	2,156,062.2454	777,140,3411
22	1	N 08°19'31.14" W	2,070.405	1	2,158,110.8321	776,841,0600
SUPERFICIE = 72,722.60 m2						

Cabe señalar que el polígono en cuestión versa sobre el Proyecto denominado Tren Maya, por lo que al tratarse de una obra destinada al beneficio social se acredita un interés general; en esa tesitura, se deben de otorgar todas las facilidades para sustanciar el debido procedimiento.

Campeche, Campeche, a 23 de octubre de 2024.- Perito Comisionado, **Alberto Alvarado Herrera**.- Rúbrica.

AVISO de medición y deslinde del predio denominado 4_SUPERFICIE 10263.08, con una superficie aproximada de 10,263.08 metros cuadrados, ubicado en el Municipio de Champotón, Camp.

Al margen un sello con el Escudo Nacional, que dice: Estados Unidos Mexicanos.- Desarrollo Territorial.- Secretaría de Desarrollo Agrario, Territorial y Urbano.

AVISO DE DESLINDE

AVISO DE MEDICIÓN Y DESLINDE DEL PREDIO DENOMINADO 4_SUPERFICIE 10263.08, CON UNA SUPERFICIE APROXIMADA DE 10,263.08 METROS CUADRADOS, UBICADO EN EL MUNICIPIO DE CHAMPOTÓN, ESTADO DE CAMPECHE.

En atención a las Obras del Gobierno de México consideradas de interés público con la finalidad de procurar por el óptimo aprovechamiento de los bienes del dominio público de la federación, en el caso específico del Proyecto denominado Tren Maya, FONATUR Tren Maya, S.A. de C.V., realiza una solicitud sobre el polígono denominado 4_SUPERFICIE 10263.08 con fundamento en lo dispuesto por los artículos 27 de la Constitución Política de los Estados Unidos Mexicanos; 41 de la Ley Orgánica de la Administración Pública Federal; 1, 2, 12, 13, 19, y 50 de la Ley Federal de Procedimiento Administrativo; 2, 6 fracción VII, 28, 49, 59 al 61, 66 y 84 de la Ley General de Bienes Nacionales; 2, 158, 159, 161 y demás aplicables de la Ley Agraria; 112 del Reglamento de la Ley Agraria en materia de Ordenamiento de la Propiedad Rural y 20 fracciones V y XII del Reglamento Interior de la Secretaría de Desarrollo Agrario, Territorial y Urbano, se faculta a la Secretaría de Desarrollo Agrario, Territorial y Urbano, a través de la Subsecretaría de Ordenamiento Territorial y Agrario y, la Dirección General de Ordenamiento de la Propiedad Rural, para la administración de los terrenos baldíos y nacionales.

Esta última, mediante oficio No.II210.DGOPR.DTN.16576.2024 del 20 de agosto del 2024, autorizó los trabajos de medición y deslinde del predio presuntamente propiedad de la nación denominado 4_SUPERFICIE 10263.08, con una superficie aproximada de 10,263.08 metros cuadrados, ubicado en el municipio de Champotón, estado de Campeche. Asimismo, en el oficio de referencia se comisionó al suscrito perito deslindador para llevar a cabo la medición y deslinde del citado predio, por lo que, en cumplimiento a los artículos 14 Constitucional, 3 de la Ley Federal de Procedimiento Administrativo, 160 de la Ley Agraria, 101, 104 y 105 Fracción I del Reglamento de la Ley Agraria en Materia de Ordenamiento de la Propiedad Rural, se publica, por una sola vez en el Diario Oficial de la Federación, en el Periódico Oficial del Gobierno del estado de Campeche y en el periódico de mayor circulación de esa entidad federativa con efectos de

notificación a los propietarios, poseedores, colindantes y todo aquel que considere que los trabajos de deslinde lo pudiesen afectar, para que dentro del plazo de 30 días hábiles contados a partir de la publicación del presente Aviso en el Diario Oficial de la Federación, comparezcan para exponer lo que a su derecho convenga, así como para presentar la documentación que fundamente su dicho en copia certificada o en copia simple acompañada del documento original para su cotejo, en términos de la fracción II del artículo 15-A de la Ley Federal de Procedimiento Administrativo. Así mismo, en su comparecencia deberán señalar domicilio cierto para oír y recibir notificaciones. El croquis se encontrará a la vista de cualquier interesado correspondiente en la oficina de representación ubicada en Avenida 16 de Septiembre S/N, Palacio Federal, 2° Piso, Colonia Centro, San Francisco de Campeche, Campeche, C.P. 24000, México. Se hace saber que dicho aviso con el croquis respectivo se fijará a su vez, en los parajes cercanos al predio.

A las personas que no presenten sus documentos dentro del plazo señalado, o que habiendo sido notificadas a presenciar el deslinde no concurran al mismo, se les tendrá como conformes con sus resultados.

Para tal efecto, se especifica sobre el predio lo siguiente:

Predio: 4_SUPERFICIE 10263.08

Solicitante: FONATUR Tren Maya, S.A. de C.V.

Expediente: DGOPR/IETN-04CC/63/2023

Estado: Campeche

Municipio: Champotón

Superficie: 10,263.08 metros cuadrados.

Las medidas, colindancias y coordenadas de ubicación geográfica del predio son las siguientes:

AL NORTE: Derecho de Vía del Tramo 2 del Proyecto Tren Maya.

AL SUR: Derecho de Vía del Tramo 2 del Proyecto Tren Maya.

AL ESTE: Derecho de Vía del Tramo 2 del Proyecto Tren Maya.

AL OESTE: Terrenos del ejido Arellano.

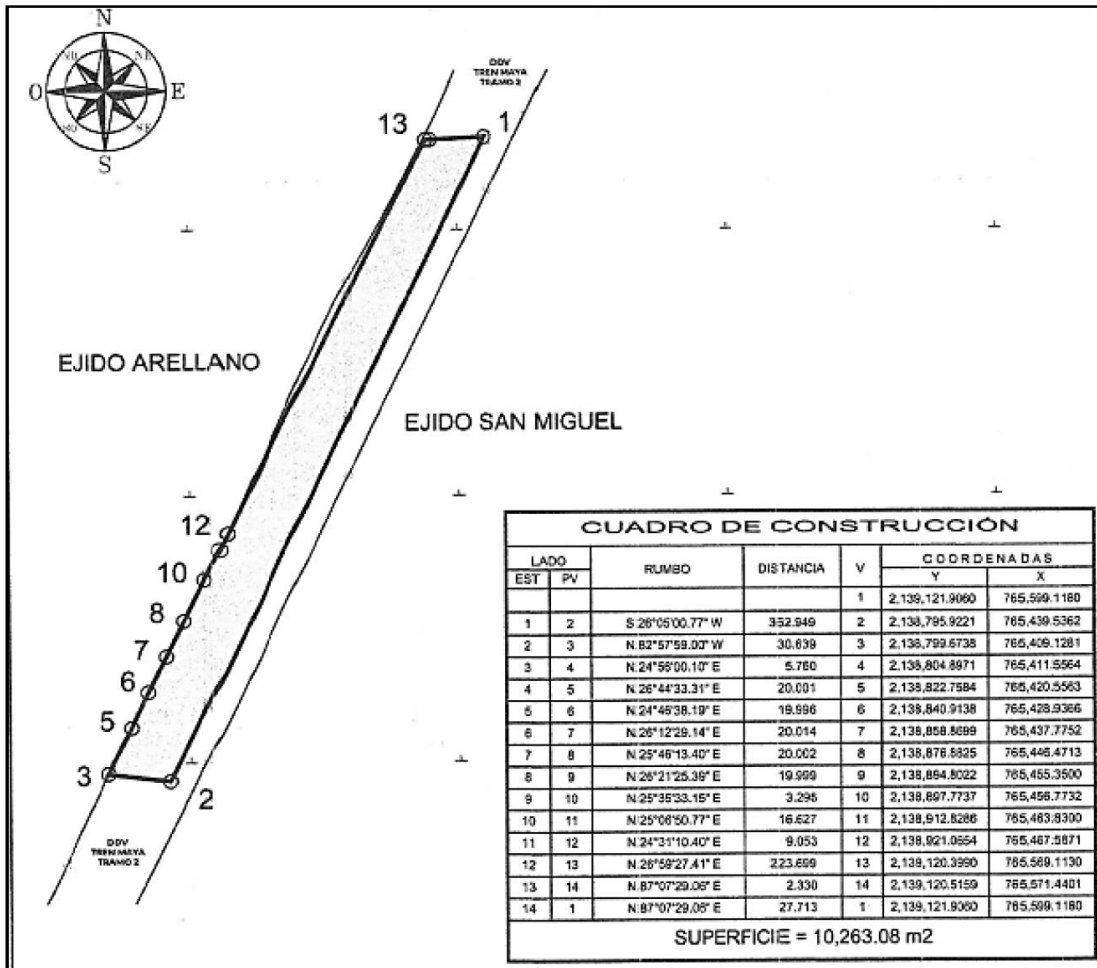

CUADRO DE CONSTRUCCIÓN						
LADO		RUMBO	DISTANCIA	V	COORDENADAS	
EST	PV				Y	X
				1	2,139,121.9060	765,599.1180
1	2	S:26°05'00.77" W	352.949	2	2,138,795.9221	765,439.5362
2	3	N:82°57'59.00" W	30.639	3	2,138,799.6738	765,409.1281
3	4	N:24°56'00.10" E	5.760	4	2,138,804.8971	765,411.5564
4	5	N:26°44'33.31" E	20.001	5	2,138,822.7584	765,420.5563
5	6	N:24°46'38.19" E	19.996	6	2,138,840.9138	765,428.9366
6	7	N:26°12'29.14" E	20.014	7	2,138,858.8699	765,437.7752
7	8	N:25°46'13.40" E	20.002	8	2,138,876.8825	765,446.4713
8	9	N:26°21'25.39" E	19.999	9	2,138,894.8022	765,455.3500
9	10	N:25°35'33.15" E	3.295	10	2,138,897.7737	765,456.7732
10	11	N:25°06'50.77" E	16.627	11	2,138,912.8286	765,463.8300
11	12	N:24°31'10.40" E	9.053	12	2,138,921.0654	765,467.5871
12	13	N:26°59'27.41" E	223.699	13	2,139,120.3990	765,569.1130
13	14	N:87°07'29.06" E	2.330	14	2,139,120.5159	765,571.4401
14	1	N:87°07'29.06" E	27.713	1	2,139,121.9060	765,599.1180
SUPERFICIE = 10,263.08 m²						

Cabe señalar que el polígono en cuestión versa sobre el Proyecto denominado Tren Maya, por lo que al tratarse de una obra destinada al beneficio social se acredita un interés general; en esa tesitura, se deben de otorgar todas las facilidades para sustanciar el debido procedimiento.

Campeche, Campeche, a 23 de octubre de 2024.- Perito Comisionado, **Alberto Alvarado Herrera**.-
Rúbrica.

AVISO de medición y deslinde del predio denominado 14-SUPERFICIE 119.55, con una superficie aproximada de 119.55 metros cuadrados, ubicado en el Municipio de Hecelchakán, Camp.

Al margen un sello con el Escudo Nacional, que dice: Estados Unidos Mexicanos.- Desarrollo Territorial.-
Secretaría de Desarrollo Agrario, Territorial y Urbano.

AVISO DE DESLINDE

AVISO DE MEDICIÓN Y DESLINDE DEL PREDIO DENOMINADO 14-SUPERFICIE 119.55, CON UNA SUPERFICIE APROXIMADA DE 119.55 METROS CUADRADOS, UBICADO EN EL MUNICIPIO DE HECELCHAKÁN, ESTADO DE CAMPECHE.

En atención a las Obras del Gobierno de México consideradas de interés público con la finalidad de procurar por el óptimo aprovechamiento de los bienes del dominio público de la federación, en el caso específico del Proyecto denominado Tren Maya, FONATUR Tren Maya, S.A. de C.V., realiza una solicitud sobre el polígono denominado 14-SUPERFICIE 119.55 con fundamento en lo dispuesto por los artículos 27 de la Constitución Política de los Estados Unidos Mexicanos; 41 de la Ley Orgánica de la Administración Pública

Federal; 1, 2, 12, 13, 19, y 50 de la Ley Federal de Procedimiento Administrativo; 2, 6 fracción VII, 28, 49, 59 al 61, 66 y 84 de la Ley General de Bienes Nacionales; 2, 158, 159, 161 y demás aplicables de la Ley Agraria; 112 del Reglamento de la Ley Agraria en materia de Ordenamiento de la Propiedad Rural y 20 fracciones V y XII del Reglamento Interior de la Secretaría de Desarrollo Agrario, Territorial y Urbano, se faculta a la Secretaría de Desarrollo Agrario, Territorial y Urbano, a través de la Subsecretaría de Ordenamiento Territorial y Agrario y, la Dirección General de Ordenamiento de la Propiedad Rural, para la administración de los terrenos baldíos y nacionales.

Esta última, mediante oficio No.II210.DGOPR.DTN.16577.2024 del 20 de agosto del 2024, autorizó los trabajos de medición y deslinde del predio presuntamente propiedad de la nación denominado 14-SUPERFICIE 119.55, con una superficie aproximada de 119.55 metros cuadrados, ubicado en el municipio de Hecelchakán, estado de Campeche. Asimismo, en el oficio de referencia se comisionó al suscrito perito deslindador para llevar a cabo la medición y deslinde del citado predio, por lo que, en cumplimiento a los artículos 14 Constitucional, 3 de la Ley Federal de Procedimiento Administrativo, 160 de la Ley Agraria, 101, 104 y 105 Fracción I del Reglamento de la Ley Agraria en Materia de Ordenamiento de la Propiedad Rural, se publica, por una sola vez en el Diario Oficial de la Federación, en el Periódico Oficial del Gobierno del estado de Campeche y en el periódico de mayor circulación de esa entidad federativa con efectos de notificación a los propietarios, poseedores, colindantes y todo aquel que considere que los trabajos de deslinde lo pudiesen afectar, para que dentro del plazo de 30 días hábiles contados a partir de la publicación del presente Aviso en el Diario Oficial de la Federación, comparezcan para exponer lo que a su derecho convenga, así como para presentar la documentación que fundamente su dicho en copia certificada o en copia simple acompañada del documento original para su cotejo, en términos de la fracción II del artículo 15-A de la Ley Federal de Procedimiento Administrativo. Así mismo, en su comparecencia deberán señalar domicilio cierto para oír y recibir notificaciones. El croquis se encontrará a la vista de cualquier interesado correspondiente en la oficina de representación ubicada en Avenida 16 de Septiembre S/N, Palacio Federal, 2° Piso, Colonia Centro, San Francisco de Campeche, Campeche, C.P. 24000, México. Se hace saber que dicho aviso con el croquis respectivo se fijará a su vez, en los parajes cercanos al predio.

A las personas que no presenten sus documentos dentro del plazo señalado, o que habiendo sido notificadas a presenciar el deslinde no concurran al mismo, se les tendrá como conformes con sus resultados.

Para tal efecto, se especifica sobre el predio lo siguiente:

Predio: 14-SUPERFICIE 119.55

Solicitante: FONATUR Tren Maya, S.A. de C.V.

Expediente: DGOPR/IETN-04CC/63/2023

Estado: Campeche

Municipio: Hecelchakán

Superficie: 119.55 metros cuadrados.

Las medidas, colindancias y coordenadas de ubicación geográfica del predio son las siguientes:

AL NORTE: Derecho de Vía del Tramo 2 del Proyecto Tren Maya.

AL SUR: Presunto Terreno Nacional.

AL ESTE: Presunto Terreno Nacional.

AL OESTE: Derecho de Vía del Tramo 2 del Proyecto Tren Maya

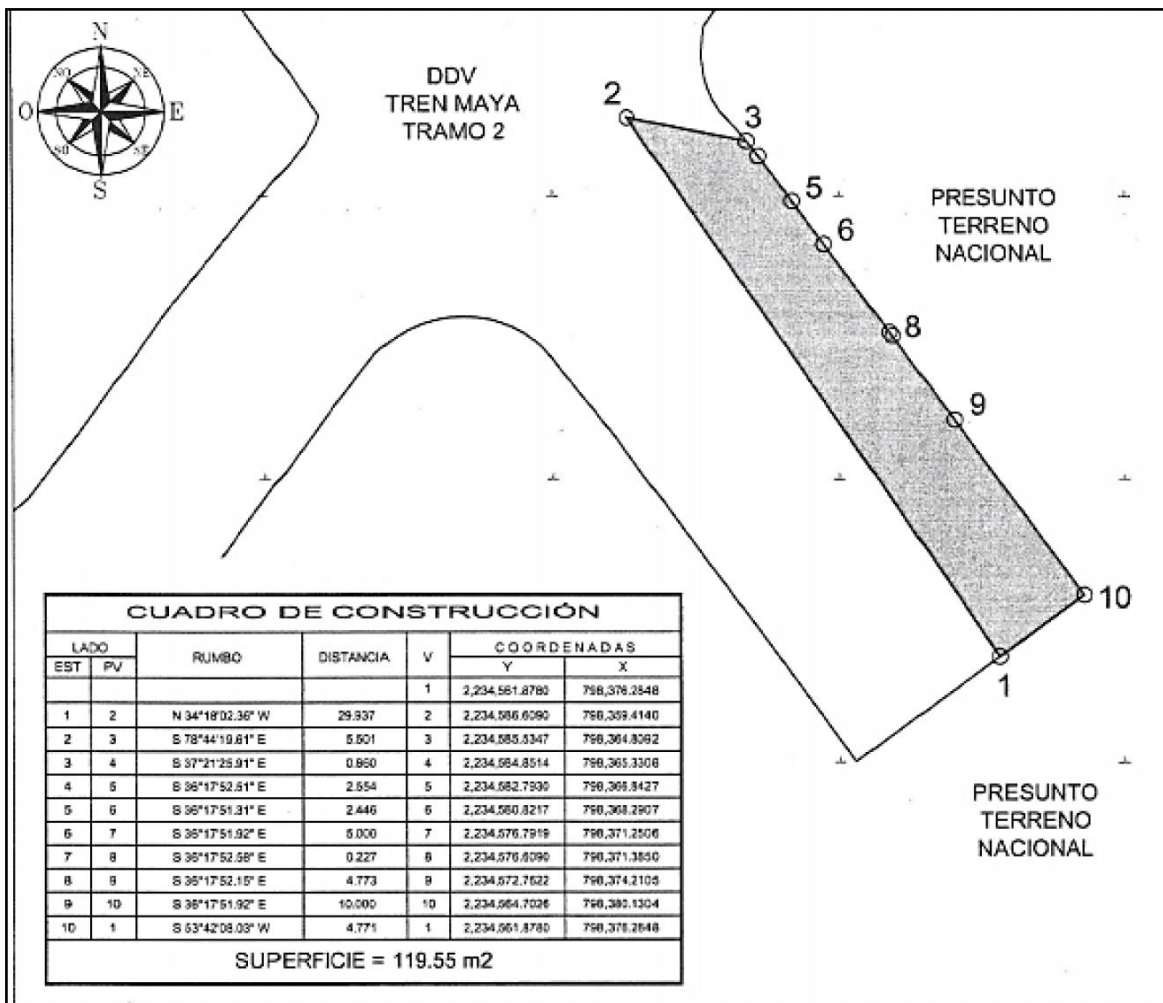

CUADRO DE CONSTRUCCIÓN						
LADO		RUMBO	DISTANCIA	V	COORDENADAS	
EST	PV				Y	X
				1	2,234,561.8780	798,376.2848
1	2	N 34°18'02.36" W	29.937	2	2,234,586.6090	798,359.4140
2	3	S 78°44'19.61" E	5.501	3	2,234,585.5347	798,364.8092
3	4	S 37°21'25.91" E	0.860	4	2,234,584.8514	798,365.3308
4	5	S 36°17'52.51" E	2.554	5	2,234,582.7930	798,366.8427
5	6	S 36°17'51.31" E	2.446	6	2,234,580.8217	798,368.2907

6	7	S 36°17'51.92" E	5.000	7	2,234,576.7919	798,371.2506
7	8	S 36°17'52.58" E	0.227	8	2,234,576.6090	798,371.3850
8	9	S 36°17'52.15" E	4.773	9	2,234,572.7622	798,374.2105
9	10	S 36°17'51.92" E	10.000	10	2,234,564.7026	798,380.1304
10	1	S 53°42'08.03" W	4.771	1	2,234,561.8780	798,376.2848
SUPERFICIE = 119.55 m2						

Cabe señalar que el polígono en cuestión versa sobre el Proyecto denominado Tren Maya, por lo que al tratarse de una obra destinada al beneficio social se acredita un interés general; en esa tesitura, se deben de otorgar todas las facilidades para sustanciar el debido procedimiento.

Campeche, Campeche, a 23 de octubre de 2024.- Perito Comisionado, **Alberto Alvarado Herrera**.- Rúbrica.

AVISO de medición y deslinde del predio denominado 20-SUPERFICIE 1951.86, con una superficie aproximada de 1,951.86 metros cuadrados, ubicado en el Municipio de Campeche, Camp.

Al margen un sello con el Escudo Nacional, que dice: Estados Unidos Mexicanos.- Desarrollo Territorial.- Secretaría de Desarrollo Agrario, Territorial y Urbano.

AVISO DE DESLINDE

AVISO DE MEDICIÓN Y DESLINDE DEL PREDIO DENOMINADO 20-SUPERFICIE 1951.86, CON UNA SUPERFICIE APROXIMADA DE 1,951.86 METROS CUADRADOS, UBICADO EN EL MUNICIPIO DE CAMPECHE, ESTADO DE CAMPECHE.

En atención a las Obras del Gobierno de México consideradas de interés público con la finalidad de procurar por el óptimo aprovechamiento de los bienes del dominio público de la federación, en el caso específico del Proyecto denominado Tren Maya, FONATUR Tren Maya, S.A. de C.V., realiza una solicitud sobre el polígono denominado 20-SUPERFICIE 1951.86 con fundamento en lo dispuesto por los artículos 27 de la Constitución Política de los Estados Unidos Mexicanos; 41 de la Ley Orgánica de la Administración Pública Federal; 1, 2, 12, 13, 19, y 50 de la Ley Federal de Procedimiento Administrativo; 2, 6 fracción VII, 28, 49, 59 al 61, 66 y 84 de la Ley General de Bienes Nacionales; 2, 158, 159, 161 y demás aplicables de la Ley Agraria; 112 del Reglamento de la Ley Agraria en materia de Ordenamiento de la Propiedad Rural y 20 fracciones V y XII del Reglamento Interior de la Secretaría de Desarrollo Agrario, Territorial y Urbano, se faculta a la Secretaría de Desarrollo Agrario, Territorial y Urbano, a través de la Subsecretaría de Ordenamiento Territorial y Agrario y, la Dirección General de Ordenamiento de la Propiedad Rural, para la administración de los terrenos baldíos y nacionales.

Esta última, mediante oficio No.II210.DGOPR.DTN.16578.2024 del 20 de agosto del 2024, autorizó los trabajos de medición y deslinde del predio presuntamente propiedad de la nación denominado 20-SUPERFICIE 1951.86, con una superficie aproximada de 1,951.86 metros cuadrados, ubicado en el municipio de Campeche, estado de Campeche. Asimismo, en el oficio de referencia se comisionó al suscrito perito deslindador para llevar a cabo la medición y deslinde del citado predio, por lo que, en cumplimiento a los artículos 14 Constitucional, 3 de la Ley Federal de Procedimiento Administrativo, 160 de la Ley Agraria, 101, 104 y 105 Fracción I del Reglamento de la Ley Agraria en Materia de Ordenamiento de la Propiedad Rural, se publica, por una sola vez en el Diario Oficial de la Federación, en el Periódico Oficial del Gobierno del estado de Campeche y en el periódico de mayor circulación de esa entidad federativa con efectos de notificación a los propietarios, poseedores, colindantes y todo aquel que considere que los trabajos de deslinde lo pudiesen afectar, para que dentro del plazo de 30 días hábiles contados a partir de la publicación del presente Aviso en el Diario Oficial de la Federación, comparezcan para exponer lo que a su derecho convenga, así como para presentar la documentación que fundamente su dicho en copia certificada o en copia simple acompañada del documento original para su cotejo, en términos de la fracción II del artículo 15-A de la Ley Federal de Procedimiento Administrativo. Así mismo, en su comparecencia deberán señalar domicilio cierto para oír y recibir notificaciones. El croquis se encontrará a la vista de cualquier interesado correspondiente en la oficina de representación ubicada en Avenida 16 de Septiembre S/N, Palacio Federal, 2° Piso, Colonia Centro, San Francisco de Campeche, Campeche, C.P. 24000, México. Se hace saber que dicho aviso con el croquis respectivo se fijará a su vez, en los parajes cercanos al predio.

A las personas que no presenten sus documentos dentro del plazo señalado, o que habiendo sido notificadas a presenciar el deslinde no concurran al mismo, se les tendrá como conformes con sus resultados.

Para tal efecto, se especifica sobre el predio lo siguiente:

Predio: 20-SUPERFICIE 1951.86

Solicitante: FONATUR Tren Maya, S.A. de C.V.

Expediente: DGOPR/IETN-04CC/63/2023

Estado: Campeche

Municipio: Campeche

Superficie: 1,951.86 metros cuadrados.

Las medidas, colindancias y coordenadas de ubicación geográfica del predio son las siguientes:

AL NORTE: Presunto Terreno Nacional.

AL SUR: Presunto Terreno Nacional.

AL ESTE: Presunto Terreno Nacional.

AL OESTE: Presunto Terreno Nacional.

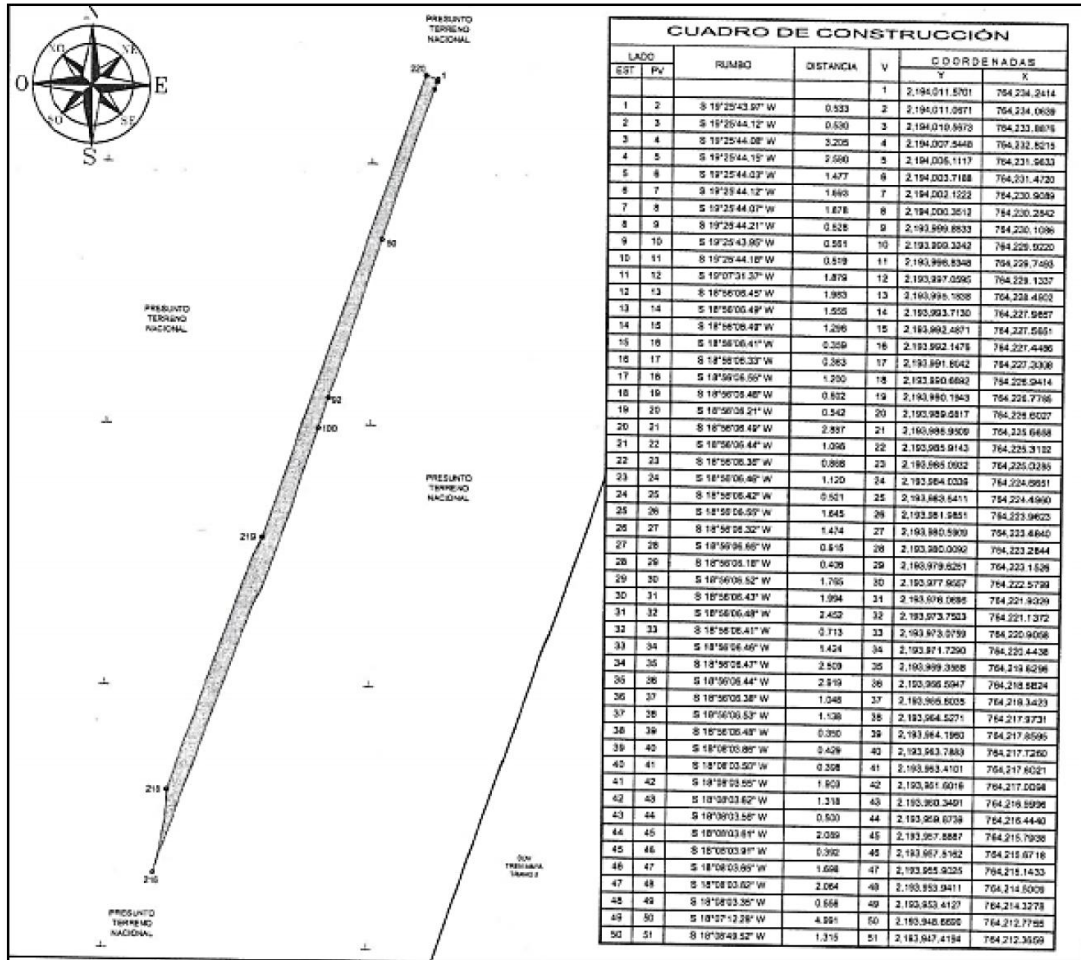

CUADRO DE CONSTRUCCIÓN						
LADO		RUMBO	DISTANCIA	V	COORDENADAS	
EST	PV				Y	X
				1	2,194,011.5701	764,234.2414
1	2	S 19°25'43.97" W	0.533	2	2,194,011.0671	764,234.0639
2	3	S 19°25'44.12" W	0.530	3	2,194,010.5673	764,233.8876
3	4	S 19°25'44.08" W	3.205	4	2,194,007.5448	764,232.8215
4	5	S 19°25'44.15" W	2.580	5	2,194,005.1117	764,231.9633
5	6	S 19°25'44.03" W	1.477	6	2,194,003.7188	764,231.4720

6	7	S 19°25'44.12" W	1.693	7	2,194,002.1222	764,230.9089
7	8	S 19°25'44.07" W	1.878	8	2,194,000.3512	764,230.2842
8	9	S 19°25'44.21" W	0.528	9	2,193,999.8533	764,230.1086
9	10	S 19°25'43.95" W	0.561	10	2,193,999.3242	764,229.9220
10	11	S 19°25'44.18" W	0.519	11	2,193,998.8348	764,229.7493
11	12	S 19°07'31.37" W	1.879	12	2,193,997.0595	764,229.1337
12	13	S 18°56'06.45" W	1.983	13	2,193,995.1838	764,228.4902
13	14	S 18°56'06.49" W	1.555	14	2,193,993.7130	764,227.9857
14	15	S 18°56'06.49" W	1.296	15	2,193,992.4871	764,227.5651
15	16	S 18°56'06.41" W	0.359	16	2,193,992.1476	764,227.4486
16	17	S 18°56'06.33" W	0.363	17	2,193,991.8042	764,227.3308
17	18	S 18°56'06.55" W	1.200	18	2,193,990.6692	764,226.9414
18	19	S 18°56'06.48" W	0.502	19	2,193,990.1943	764,226.7785
19	20	S 18°56'06.21" W	0.542	20	2,193,989.6817	764,226.6027
20	21	S 18°56'06.49" W	2.887	21	2,193,986.9509	764,225.6658
21	22	S 18°56'06.44" W	1.096	22	2,193,985.9143	764,225.3102
22	23	S 18°56'06.36" W	0.868	23	2,193,985.0932	764,225.0285
23	24	S 18°56'06.46" W	1.120	24	2,193,984.0339	764,224.6651
24	25	S 18°56'06.42" W	0.521	25	2,193,983.5411	764,224.4960
25	26	S 18°56'06.55" W	1.645	26	2,193,981.9851	764,223.9623
26	27	S 18°56'06.32" W	1.474	27	2,193,980.5909	764,223.4840
27	28	S 18°56'06.65" W	0.615	28	2,193,980.0092	764,223.2844
28	29	S 18°56'06.18" W	0.406	29	2,193,979.6251	764,223.1526
29	30	S 18°56'06.52" W	1.765	30	2,193,977.9557	764,222.5799
30	31	S 18°56'06.43" W	1.994	31	2,193,976.0696	764,221.9329
31	32	S 18°56'06.48" W	2.452	32	2,193,973.7503	764,221.1372
32	33	S 18°56'06.41" W	0.713	33	2,193,973.0759	764,220.9058
33	34	S 18°56'06.46" W	1.424	34	2,193,971.7290	764,220.4438
34	35	S 18°56'06.47" W	2.509	35	2,193,969.3558	764,219.6296
35	36	S 18°56'06.44" W	2.919	36	2,193,966.5947	764,218.6824
36	37	S 18°56'06.38" W	1.048	37	2,193,965.6035	764,218.3423
37	38	S 18°56'06.53" W	1.138	38	2,193,964.5271	764,217.9731
38	39	S 18°56'06.48" W	0.350	39	2,193,964.1960	764,217.8595
39	40	S 18°08'03.86" W	0.429	40	2,193,963.7883	764,217.7260
40	41	S 18°08'03.50" W	0.398	41	2,193,963.4101	764,217.6021
41	42	S 18°08'03.55" W	1.903	42	2,193,961.6016	764,217.0098
42	43	S 18°08'03.62" W	1.318	43	2,193,960.3491	764,216.5996
43	44	S 18°08'03.56" W	0.500	44	2,193,959.8739	764,216.4440
44	45	S 18°08'03.61" W	2.089	45	2,193,957.8887	764,215.7938
45	46	S 18°08'03.91" W	0.392	46	2,193,957.5162	764,215.6718
46	47	S 18°08'03.65" W	1.698	47	2,193,955.9025	764,215.1433
47	48	S 18°08'03.62" W	2.064	48	2,193,953.9411	764,214.5009
48	49	S 18°08'03.35" W	0.556	49	2,193,953.4127	764,214.3278
49	50	S 18°07'12.28" W	4.991	50	2,193,948.6690	764,212.7755
50	51	S 18°08'49.52" W	1.315	51	2,193,947.4194	764,212.3659

51	52	S 18°08'49.63" W	0.981	52	2,193,946.4872	764,212.0604
52	53	S 18°08'49.48" W	0.947	53	2,193,945.5873	764,211.7654
53	54	S 18°08'49.67" W	0.357	54	2,193,945.2481	764,211.6543
54	55	S 18°08'49.50" W	0.945	55	2,193,944.3501	764,211.3599
55	56	S 18°08'49.49" W	0.785	56	2,193,943.6041	764,211.1154
56	57	S 18°08'49.38" W	0.408	57	2,193,943.2164	764,210.9884
57	58	S 18°08'49.58" W	1.137	58	2,193,942.1360	764,210.6342
58	59	S 18°08'49.56" W	2.182	59	2,193,940.0625	764,209.9546
59	60	S 18°08'49.48" W	0.572	60	2,193,939.5190	764,209.7765
60	61	S 18°08'49.49" W	1.250	61	2,193,938.3312	764,209.3872
61	62	S 18°08'49.62" W	0.298	62	2,193,938.0480	764,209.2944
62	63	S 18°08'49.59" W	0.405	63	2,193,937.6631	764,209.1682
63	64	S 18°08'49.40" W	0.696	64	2,193,937.0018	764,208.9514
64	65	S 18°08'49.59" W	0.361	65	2,193,936.6587	764,208.8390
65	66	S 18°08'49.44" W	0.557	66	2,193,936.1294	764,208.6655
66	67	S 18°08'49.54" W	3.031	67	2,193,933.2492	764,207.7215
67	68	S 18°08'49.55" W	1.442	68	2,193,931.8789	764,207.2724
68	69	S 18°08'49.35" W	0.610	69	2,193,931.2993	764,207.0824
69	70	S 18°08'49.57" W	1.976	70	2,193,929.4216	764,206.4670
70	71	S 18°08'49.56" W	2.432	71	2,193,927.1105	764,205.7095
71	72	S 18°08'49.41" W	1.029	72	2,193,926.1327	764,205.3890
72	73	S 18°08'49.58" W	1.921	73	2,193,924.3073	764,204.7907
73	74	S 18°08'49.14" W	0.328	74	2,193,923.9956	764,204.6885
74	75	S 18°08'49.59" W	1.286	75	2,193,922.7736	764,204.2880
75	76	S 18°08'49.58" W	0.626	76	2,193,922.1787	764,204.0930
76	77	S 18°08'49.55" W	0.912	77	2,193,921.3121	764,203.8090
77	78	S 18°08'49.53" W	3.783	78	2,193,917.7173	764,202.6307
78	79	S 18°08'49.54" W	2.084	79	2,193,915.7369	764,201.9817
79	80	S 18°08'49.42" W	1.163	80	2,193,914.6318	764,201.6194
80	81	S 18°08'49.59" W	0.810	81	2,193,913.8621	764,201.3672
81	82	S 18°08'49.61" W	1.036	82	2,193,912.8776	764,201.0445
82	83	S 18°08'49.51" W	2.926	83	2,193,910.0972	764,200.1332
83	84	S 18°08'49.52" W	6.287	84	2,193,904.1229	764,198.1751
84	85	S 18°08'49.52" W	2.641	85	2,193,901.6133	764,197.3525
85	86	S 18°08'49.64" W	1.224	86	2,193,900.4502	764,196.9713
86	87	S 18°08'49.49" W	2.151	87	2,193,898.4062	764,196.3013
87	88	S 18°08'49.56" W	1.785	88	2,193,896.7099	764,195.7454
88	89	S 18°08'49.55" W	1.674	89	2,193,895.1192	764,195.2240
89	90	S 18°08'49.56" W	2.360	90	2,193,892.8766	764,194.4890
90	91	S 18°08'49.43" W	0.621	91	2,193,892.2865	764,194.2956
91	92	S 18°08'49.57" W	0.953	92	2,193,891.3809	764,193.9987
92	93	S 18°08'49.47" W	3.061	93	2,193,888.4722	764,193.0454
93	94	S 18°08'49.63" W	2.006	94	2,193,886.5660	764,192.4206
94	95	S 18°08'49.41" W	1.571	95	2,193,885.0731	764,191.9313
95	96	S 18°08'49.69" W	1.208	96	2,193,883.9252	764,191.5550
96	97	S 18°08'49.53" W	2.139	97	2,193,881.8926	764,190.8888
97	98	S 18°08'49.40" W	1.229	98	2,193,880.7247	764,190.5061
98	99	S 18°08'49.51" W	1.486	99	2,193,879.3127	764,190.0432
99	100	S 18°08'49.63" W	0.902	100	2,193,878.4555	764,189.7623
100	101	S 18°08'49.53" W	2.078	101	2,193,876.4809	764,189.1151
101	102	S 18°08'49.47" W	1.664	102	2,193,874.8997	764,188.5968
102	103	S 18°08'49.61" W	1.774	103	2,193,873.2139	764,188.0443
103	104	S 18°08'49.52" W	1.466	104	2,193,871.8208	764,187.5877
104	105	S 18°08'49.54" W	2.073	105	2,193,869.8510	764,186.9421

105	106	S 18°08'49.45" W	1.336	106	2,193,868.5814	764,186.5260
106	107	S 18°08'49.59" W	1.496	107	2,193,867.1598	764,186.0600
107	108	S 18°08'49.55" W	1.470	108	2,193,865.7629	764,185.6022
108	109	S 18°08'49.48" W	4.028	109	2,193,861.9353	764,184.3476
109	110	S 18°08'49.60" W	0.870	110	2,193,861.1086	764,184.0767
110	111	S 18°08'49.53" W	2.246	111	2,193,858.9743	764,183.3771
111	112	S 18°08'49.58" W	2.081	112	2,193,856.9968	764,182.7290
112	113	S 18°08'49.55" W	2.382	113	2,193,854.7333	764,181.9871
113	114	S 18°08'49.41" W	1.661	114	2,193,853.1550	764,181.4698
114	115	S 18°08'49.55" W	3.574	115	2,193,849.7587	764,180.3566
115	116	S 18°08'49.58" W	0.926	116	2,193,848.8788	764,180.0682
116	117	S 18°08'49.54" W	1.951	117	2,193,847.0248	764,179.4606
117	118	S 18°08'49.55" W	2.088	118	2,193,845.0407	764,178.8103
118	119	S 18°08'49.41" W	0.298	119	2,193,844.7575	764,178.7174
119	120	S 18°08'49.45" W	1.194	120	2,193,843.6229	764,178.3456
120	121	S 18°08'49.45" W	0.592	121	2,193,843.0604	764,178.1612
121	122	S 18°08'49.66" W	1.186	122	2,193,841.9334	764,177.7918
122	123	S 18°08'49.51" W	1.210	123	2,193,840.7836	764,177.4149
123	124	S 18°08'49.55" W	1.203	124	2,193,839.6404	764,177.0403
124	125	S 19°58'45.29" W	1.785	125	2,193,837.9628	764,176.4304
125	126	S 19°58'45.19" W	1.499	126	2,193,836.5540	764,175.9182
126	127	S 19°58'45.24" W	1.481	127	2,193,835.1622	764,175.4121
127	128	S 19°58'45.40" W	1.171	128	2,193,834.0617	764,175.0120
128	129	S 19°58'45.22" W	1.808	129	2,193,832.3625	764,174.3943
129	130	S 19°58'45.44" W	0.577	130	2,193,831.8202	764,174.1971
130	131	S 19°58'45.21" W	2.386	131	2,193,829.5778	764,173.3819
131	132	S 19°58'45.33" W	1.789	132	2,193,827.8964	764,172.7706
132	133	S 19°58'45.27" W	2.079	133	2,193,825.9426	764,172.0603
133	134	S 19°58'45.28" W	1.769	134	2,193,824.2800	764,171.4558
134	135	S 19°58'45.26" W	1.200	135	2,193,823.1522	764,171.0458
135	136	S 19°58'45.29" W	0.892	136	2,193,822.3139	764,170.7410
136	137	S 19°58'45.25" W	4.646	137	2,193,817.9475	764,169.1536
137	138	S 19°58'45.28" W	2.729	138	2,193,815.3828	764,168.2211
138	139	S 19°58'45.29" W	1.229	139	2,193,814.2277	764,167.8012
139	140	S 19°58'45.25" W	0.812	140	2,193,813.8526	764,167.5921
140	141	S 19°58'45.27" W	2.835	141	2,193,810.9882	764,166.6235
141	142	S 19°58'45.24" W	1.134	142	2,193,809.9224	764,166.2360
142	143	S 19°58'45.26" W	1.694	143	2,193,808.3304	764,165.6572
143	144	S 19°58'45.44" W	0.937	144	2,193,807.4498	764,165.3370
144	145	S 19°58'44.91" W	0.295	145	2,193,807.1725	764,165.2362
145	146	S 19°58'45.28" W	1.670	146	2,193,805.6030	764,164.6656
146	147	S 19°58'45.25" W	0.306	147	2,193,805.3155	764,164.5611
147	148	S 19°58'45.28" W	1.185	148	2,193,804.2018	764,164.1562
148	149	S 19°58'45.31" W	1.917	149	2,193,802.4001	764,163.5012
149	150	S 19°58'45.36" W	0.366	150	2,193,802.0562	764,163.3761
150	151	S 19°58'45.02" W	0.352	151	2,193,801.7253	764,163.2559
151	152	S 19°58'45.30" W	3.299	152	2,193,798.6249	764,162.1287
152	153	S 19°58'45.20" W	0.397	153	2,193,798.2518	764,161.9930
153	154	S 19°58'45.09" W	0.405	154	2,193,797.8712	764,161.8546
154	155	S 19°58'45.24" W	1.990	155	2,193,796.0009	764,161.1747
155	156	S 19°58'45.40" W	1.055	156	2,193,795.0094	764,160.8142
156	157	S 19°58'45.28" W	1.266	157	2,193,793.8196	764,160.3816
157	158	S 19°58'45.28" W	1.279	158	2,193,792.6176	764,159.9446
158	159	S 19°58'45.29" W	1.041	159	2,193,791.6392	764,159.5889

159	160	S 19°58'45.19" W	1.305	160	2,193,790.4128	764,159.1431
160	161	S 19°58'45.29" W	2.642	161	2,193,787.9298	764,158.2403
161	162	S 19°58'45.27" W	1.725	162	2,193,786.3086	764,157.6509
162	163	S 19°58'45.31" W	2.527	163	2,193,783.9337	764,156.7875
163	164	S 19°58'45.23" W	4.080	164	2,193,780.0992	764,155.3935
164	165	S 19°58'45.31" W	3.291	165	2,193,777.0063	764,154.2690
165	166	S 19°58'45.27" W	2.169	166	2,193,774.9678	764,153.5279
166	167	S 19°58'45.25" W	1.831	167	2,193,773.2470	764,152.9023
167	168	S 19°58'45.24" W	2.484	168	2,193,770.9125	764,152.0535
168	169	S 19°58'45.28" W	3.435	169	2,193,767.6842	764,150.8799
169	170	S 19°58'45.30" W	2.183	170	2,193,765.6326	764,150.1340
170	171	S 19°58'45.28" W	2.554	171	2,193,763.2323	764,149.2613
171	172	S 19°58'45.25" W	0.922	172	2,193,762.3658	764,148.9463
172	173	S 19°58'45.29" W	1.575	173	2,193,760.8856	764,148.4081
173	174	S 19°58'45.19" W	1.215	174	2,193,759.7437	764,147.9930
174	175	S 19°58'45.36" W	1.571	175	2,193,758.2672	764,147.4562
175	176	S 19°58'45.16" W	0.715	176	2,193,757.5953	764,147.2119
176	177	S 19°58'45.28" W	1.347	177	2,193,756.3293	764,146.7517
177	178	S 19°58'45.29" W	2.808	178	2,193,753.6903	764,145.7922
178	179	S 19°58'45.25" W	1.534	179	2,193,752.2487	764,145.2681
179	180	S 19°58'45.21" W	0.609	180	2,193,751.6763	764,145.0600
180	181	S 19°58'45.27" W	1.922	181	2,193,749.8700	764,144.4033
181	182	S 19°58'45.27" W	1.532	182	2,193,748.4302	764,143.8799
182	183	S 19°58'45.23" W	1.518	183	2,193,747.0035	764,143.3612
183	184	S 19°58'45.32" W	0.998	184	2,193,746.0656	764,143.0202
184	185	S 19°58'45.32" W	2.342	185	2,193,743.8645	764,142.2200
185	186	S 19°58'45.21" W	2.277	186	2,193,741.7246	764,141.4420
186	187	S 19°58'45.37" W	1.365	187	2,193,740.4417	764,140.9756
187	188	S 19°58'45.25" W	0.990	188	2,193,739.5113	764,140.6373
188	189	S 19°58'45.27" W	2.597	189	2,193,737.0706	764,139.7500
189	190	S 19°58'45.28" W	1.504	190	2,193,735.6571	764,139.2361
190	191	S 19°58'45.30" W	2.111	191	2,193,733.6732	764,138.5148
191	192	S 19°58'45.23" W	2.130	192	2,193,731.6713	764,137.7870
192	193	S 19°58'45.30" W	2.299	193	2,193,729.5107	764,137.0015
193	194	S 19°58'45.25" W	0.931	194	2,193,728.6357	764,136.6834
194	195	S 19°58'45.29" W	1.857	195	2,193,726.8905	764,136.0489
195	196	S 19°58'45.21" W	1.281	196	2,193,725.6866	764,135.6112
196	197	S 19°58'45.02" W	0.311	197	2,193,725.3943	764,135.5049
197	198	S 19°58'45.64" W	0.298	198	2,193,725.1142	764,135.4031
198	199	S 19°58'45.25" W	1.610	199	2,193,723.6011	764,134.8530
199	200	S 19°58'45.28" W	1.275	200	2,193,722.4029	764,134.4174
200	201	S 19°58'45.36" W	0.924	201	2,193,721.5345	764,134.1017
201	202	S 19°58'45.22" W	0.996	202	2,193,720.5984	764,133.7613
202	203	S 19°58'45.29" W	2.148	203	2,193,718.5797	764,133.0274
203	204	S 19°58'45.25" W	3.437	204	2,193,715.3495	764,131.8531
204	205	S 19°58'45.27" W	4.770	205	2,193,710.8666	764,130.2232
205	206	S 19°58'45.23" W	1.590	206	2,193,709.3723	764,129.6800
206	207	S 19°58'45.29" W	3.189	207	2,193,706.3752	764,128.5904
207	208	S 19°58'45.24" W	0.603	208	2,193,705.8085	764,128.3843
208	209	S 19°58'45.28" W	4.611	209	2,193,701.4750	764,126.8088
209	210	S 19°58'45.27" W	2.781	210	2,193,698.8614	764,125.8586
210	211	S 19°58'45.35" W	1.255	211	2,193,697.6819	764,125.4298
211	212	S 19°58'45.32" W	1.361	212	2,193,696.4028	764,124.9648
212	213	S 19°58'45.13" W	0.499	213	2,193,695.9338	764,124.7943

213	214	S 19°58'45.29" W	0.888	214	2,193,695.0993	764,124.4909
214	215	S 19°58'45.16" W	0.783	215	2,193,694.3634	764,124.2233
215	216	S 19°58'45.29" W	0.590	216	2,193,693.8088	764,124.0217
216	218	N 09°04'23.20" E CENTRO DE CURVA DELTA = 17°40'3.24" RADIO = 109.000	33.478	218 217	2,193,726.8678 2,193,727.3231	764,129.3010 764,020.3019
					LONG. CURVA = 33.611 SUB.TAN. = 16.940	
218	219	N 19°37'06.47" E	107.227	219	2,193,827.8706	764,165.3032
219	220	N 19°06'24.01" E	196.134	220	2,194,013.1993	764,229.5031
220	1	S 71°01'30.12" E	5.011	1	2,194,011.5701	764,234.2414
SUPERFICIE = 1,951.86 m²						

Cabe señalar que el polígono en cuestión versa sobre el Proyecto denominado Tren Maya, por lo que al tratarse de una obra destinada al beneficio social se acredita un interés general; en esa tesitura, se deben otorgar todas las facilidades para sustanciar el debido procedimiento.

Campeche, Campeche, a 23 de octubre de 2024.- Perito Comisionado, **Alberto Alvarado Herrera**.- Rúbrica.

AVISO de medición y deslinde del predio denominado 21-SUPERFICIE 94.16, con una superficie aproximada de 94.16 metros cuadrados, ubicado en el Municipio de Campeche, Camp.

Al margen un sello con el Escudo Nacional, que dice: Estados Unidos Mexicanos.- Desarrollo Territorial.- Secretaría de Desarrollo Agrario, Territorial y Urbano.

AVISO DE DESLINDE

AVISO DE MEDICIÓN Y DESLINDE DEL PREDIO DENOMINADO 21-SUPERFICIE 94.16, CON UNA SUPERFICIE APROXIMADA DE 94.16 METROS CUADRADOS, UBICADO EN EL MUNICIPIO DE CAMPECHE, ESTADO DE CAMPECHE.

En atención a las Obras del Gobierno de México consideradas de interés público con la finalidad de procurar por el óptimo aprovechamiento de los bienes del dominio público de la federación, en el caso específico del Proyecto denominado Tren Maya, FONATUR Tren Maya, S.A. de C.V., realiza una solicitud sobre el polígono denominado 21-SUPERFICIE 94.16 con fundamento en lo dispuesto por los artículos 27 de la Constitución Política de los Estados Unidos Mexicanos; 41 de la Ley Orgánica de la Administración Pública Federal; 1, 2, 12, 13, 19, y 50 de la Ley Federal de Procedimiento Administrativo; 2, 6 fracción VII, 28, 49, 59 al 61, 66 y 84 de la Ley General de Bienes Nacionales; 2, 158, 159, 161 y demás aplicables de la Ley Agraria; 112 del Reglamento de la Ley Agraria en materia de Ordenamiento de la Propiedad Rural y 20 fracciones V y XII del Reglamento Interior de la Secretaría de Desarrollo Agrario, Territorial y Urbano, se faculta a la Secretaría de Desarrollo Agrario, Territorial y Urbano, a través de la Subsecretaría de Ordenamiento Territorial y Agrario y, la Dirección General de Ordenamiento de la Propiedad Rural, para la administración de los terrenos baldíos y nacionales.

Esta última, mediante oficio No.II210.DGOPR.DTN.16579.2024 del 20 de agosto del 2024, autorizó los trabajos de medición y deslinde del predio presuntamente propiedad de la nación denominado 21-SUPERFICIE 94.16, con una superficie aproximada de 94.16 metros cuadrados, ubicado en el municipio de Campeche, estado de Campeche. Asimismo, en el oficio de referencia se comisionó al suscrito perito deslindador para llevar a cabo la medición y deslinde del citado predio, por lo que, en cumplimiento a los artículos 14 Constitucional, 3 de la Ley Federal de Procedimiento Administrativo, 160 de la Ley Agraria, 101, 104 y 105 Fracción I del Reglamento de la Ley Agraria en Materia de Ordenamiento de la Propiedad Rural, se publica, por una sola vez en el Diario Oficial de la Federación, en el Periódico Oficial del Gobierno del estado de Campeche y en el periódico de mayor circulación de esa entidad federativa con efectos de notificación a los propietarios, poseedores, colindantes y todo aquel que considere que los trabajos de deslinde lo pudiesen afectar, para que dentro del plazo de 30 días hábiles contados a partir de la publicación del presente Aviso en el Diario Oficial de la Federación, comparezcan para exponer lo que a su derecho convenga, así como para presentar la documentación que fundamente su dicho en copia certificada o en copia simple acompañada del documento original para su cotejo, en términos de la fracción II del artículo 15-A de la Ley Federal de

Procedimiento Administrativo. Así mismo, en su comparecencia deberán señalar domicilio cierto para oír y recibir notificaciones. El croquis se encontrará a la vista de cualquier interesado correspondiente en la oficina de representación ubicada en Avenida 16 de Septiembre S/N, Palacio Federal, 2° Piso, Colonia Centro, San Francisco de Campeche, Campeche, C.P. 24000, México. Se hace saber que dicho aviso con el croquis respectivo se fijará a su vez, en los parajes cercanos al predio.

A las personas que no presenten sus documentos dentro del plazo señalado, o que habiendo sido notificadas a presenciar el deslinde no concurran al mismo, se les tendrá como conformes con sus resultados.

Para tal efecto, se especifica sobre el predio lo siguiente:

Predio: 21-SUPERFICIE 94.16

Solicitante: FONATUR Tren Maya, S.A. de C.V.

Expediente: DGOPR/IETN-04CC/63/2023

Estado: Campeche

Municipio: Campeche

Superficie: 94.16 metros cuadrados.

Las medidas, colindancias y coordenadas de ubicación geográfica del predio son las siguientes:

AL NORTE: Presunto Terreno Nacional.

AL SUR: Presunto Terreno Nacional.

AL ESTE: Presunto Terreno Nacional.

AL OESTE: Presunto Terreno Nacional.

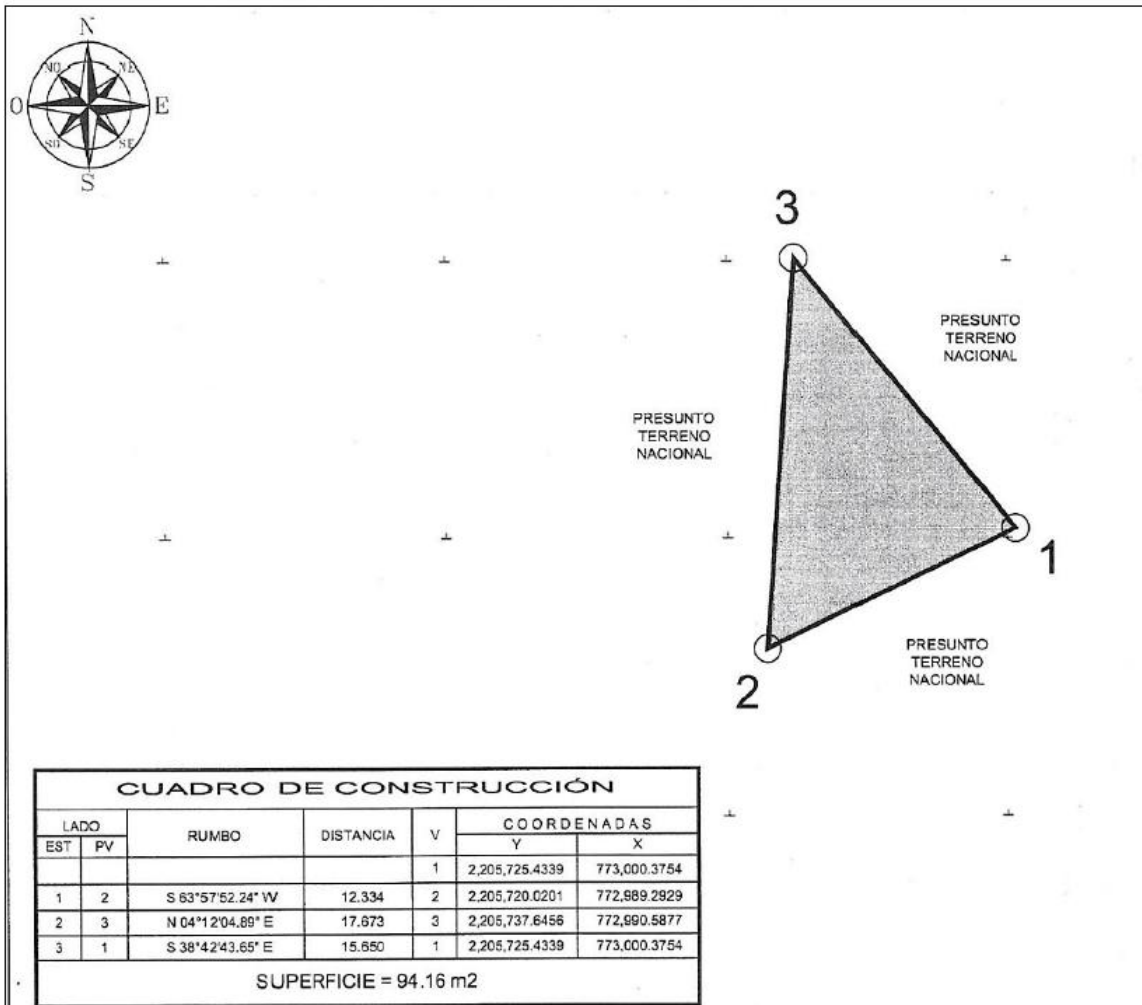

CUADRO DE CONSTRUCCIÓN						
LADO		RUMBO	DISTANCIA	V	COORDENADAS	
EST	PV				Y	X
				1	2,205,725.4339	773,000.3754
1	2	S 63°57'52.24" W	12.334	2	2,205,720.0201	772,989.2929
2	3	N 04°12'04.89" E	17.673	3	2,205,737.6456	772,990.5877
3	1	S 38°42'43.65" E	15.650	1	2,205,725.4339	773,000.3754
SUPERFICIE = 94.16 m2						

Cabe señalar que el polígono en cuestión versa sobre el Proyecto denominado Tren Maya, por lo que al tratarse de una obra destinada al beneficio social se acredita un interés general; en esa tesitura, se deben de otorgar todas las facilidades para sustanciar el debido procedimiento.

Campeche, Campeche, a 23 de octubre de 2024.- Perito Comisionado, **Alberto Alvarado Herrera**.-
Rúbrica.