

PODER EJECUTIVO
SECRETARIA DE DESARROLLO AGRARIO, TERRITORIAL Y URBANO

DECRETO por el que se expropia por causa de utilidad pública la superficie de 35-30-09 hectáreas del ejido "Candelaria", municipio de Candelaria, estado de Campeche, a favor de Fonatur Tren Maya, S.A. de C.V.

Al margen un sello con el Escudo Nacional, que dice: Estados Unidos Mexicanos.- Presidencia de la República.

ANDRÉS MANUEL LÓPEZ OBRADOR, presidente de los Estados Unidos Mexicanos, en ejercicio de la facultad que me confiere el artículo 89, fracción I, de la Constitución Política de los Estados Unidos Mexicanos, con fundamento en los artículos 27, párrafos primero y segundo, de la propia Constitución; 13, 41 y 42 de la Ley Orgánica de la Administración Pública Federal; 93, fracciones I y VII, y 94 de la Ley Agraria; 60, 61 y 75 del Reglamento de la Ley Agraria en Materia de Ordenamiento de la Propiedad Rural, y

RESULTANDO

1. Que, mediante resolución presidencial publicada en el Diario Oficial de la Federación (DOF) el 5 de octubre de 1946, se dotó al poblado "Candelaria", municipio El Carmen, estado de Campeche, la superficie de 758 ha. Dicha resolución se ejecutó el 26 de diciembre de 1948;

2. Que, mediante resolución presidencial publicada en el DOF el 16 de enero de 1961, se dotó por concepto de ampliación al poblado "Candelaria", municipio El Carmen, estado de Campeche, la superficie de 3,200 ha. Dicha resolución se ejecutó el 24 de enero de 1963;

3. Que, mediante resolución presidencial publicada en el DOF el 7 de agosto de 1980, se dotó por concepto de primera ampliación al poblado "Candelaria", municipio de El Carmen, estado de Campeche, la superficie de 7,920-00-00 ha. Dicha resolución se ejecutó el 15 de febrero de 1983;

4. Que, el ejido "Candelaria", municipio El Carmen, estado de Campeche, fue afectado por las siguientes acciones agrarias:

No.	Resolución presidencial	Publicación en el DOF	Acción	Superficie (hectáreas)
1.	1 de diciembre de 1981	1 de marzo de 1982	Expropiación	21-58-29.10
2.	26 de septiembre de 1991	23 de octubre de 1991	Expropiación	00-25-19.55
3.	9 de noviembre de 1994	14 de noviembre de 1994	Expropiación	00-83-97
4.	25 de julio de 1995	31 de julio de 1995	Expropiación	00-10-99
5.	30 de abril de 1997	7 de mayo de 1997	Expropiación	185-20-20
6.	19 de noviembre de 2002	27 de noviembre de 2002	Expropiación	21-37-43

5. Que, mediante asamblea general de ejidatarios de 10 de agosto de 1997, se determinó la delimitación, destino y asignación de tierras del ejido "Candelaria", municipio de El Carmen, estado de Campeche;

6. Que, el 2 de septiembre de 1997, el ejido "Candelaria" pasó a formar parte del municipio de Candelaria, estado de Campeche, y se inscribió en el sistema de inscripciones del Registro Agrario Nacional (RAN) con el folio de ejidos y comunidades 04011001105101946R;

7. Que el Congreso Constitucional del Estado Libre y Soberano de Campeche, mediante decreto número 57, publicado el 19 de junio de 1998, en el Periódico Oficial del Estado de Campeche, formalizó la creación del municipio libre de Candelaria;

8. Que, mediante escritura pública 98,727, de 5 de diciembre de 2018, se protocolizó el cambio de denominación de Fonatur Operadora Portuaria, S.A. de C.V., por el de FONATUR Tren Maya, S.A. de C.V. En la cláusula *CUARTA* de la citada escritura pública consta, como parte de su objeto social:

c) Tramitar todo tipo de asignaciones y permisos y ejecutar la construcción, operación, explotación, conservación y mantenimiento de vías férreas en el sureste de la República Mexicana.

d) Tramitar todo tipo de asignaciones y permisos y prestar el servicio público de transporte ferroviario de pasajeros o de carga, por sí mismo mediante asignación o de manera conjunta con concesionarios.

e) Tramitar todo tipo de asignaciones y permisos para prestar servicios auxiliares ferroviarios, así como todo tipo de servicios relacionados con la infraestructura ferroviaria.

(...)

g) Celebrar todo tipo de actos jurídicos por los cuales otorgue o reciba el uso y aprovechamiento de bienes muebles e inmuebles, así como el adquirirlos o enajenarlos, comprendidos en instalaciones turísticas o inmobiliarias de cualquier naturaleza, en cualquier destino turístico, polos de desarrollo turístico, Centros Integralmente Planeados, y en Centros Turísticos Sustentables del Fondo Nacional del Fomento al Turismo (FONATUR), en el sureste de la República Mexicana.

9. Que FONATUR Tren Maya, S.A. de C.V., es una empresa de participación estatal mayoritaria sectorizada a la Secretaría de Turismo, como se indica en la "Relación de Entidades Paraestatales de la Administración Pública Federal", publicada en el DOF el 7 de agosto de 2023;

10. Que el Decreto para la entrega del Proyecto Tren Maya a Tren Maya S.A. de C.V. y demás acciones que se indican, publicado en el DOF el 1 de marzo de 2024, establece en su transitorio Decimoprimer que los procedimientos expropiatorios y de adquisición de bienes inmuebles para la ejecución del Proyecto Tren Maya que se encuentren en trámite, a la entrada en vigor del citado instrumento jurídico, deben continuar a cargo de FONATUR Tren Maya, S.A. de C.V. hasta su conclusión, en términos de las disposiciones jurídicas aplicables;

11. Que el Plan Nacional de Desarrollo 2019-2024, publicado en el DOF el 12 de julio de 2019, establece los programas y proyectos que constituyen las prioridades de atención estratégica a problemas públicos identificados. Asimismo, expone como una de las tareas centrales impulsar la reactivación de la economía, para que esta vuelva a crecer a tasas aceptables y se fortalezca el mercado interno y el empleo mediante programas sectoriales, proyectos regionales y obras de infraestructura;

12. Que el capítulo "Proyectos regionales" del plan nacional dispone:

1. **El Tren Maya** es el más importante proyecto de infraestructura, desarrollo socioeconómico y turismo del presente sexenio. Tendrá un recorrido de mil 525 kilómetros, pasará por los estados de Chiapas, Tabasco, Campeche, Yucatán y Quintana Roo e interconectará las principales ciudades y sitios turísticos de la Península de Yucatán...

El Tren Maya es un proyecto orientado a incrementar la derrama económica del turismo en la Península de Yucatán, crear empleos, impulsar el desarrollo sostenible, proteger el medio ambiente de la zona desalentando actividades como la tala ilegal y el tráfico de especies y propiciar el ordenamiento territorial de la región. Se procurará integrar a la obra y a sus beneficios a los pobladores; se gestionarán los derechos de vía que aún no se tengan mediante acuerdos con los propietarios de los terrenos respectivos; se buscarán acuerdos benéficos en los casos en los que las vías de propiedad federal se encuentren invadidas y se pedirá la aprobación de las comunidades y pueblos originarios mediante consultas.

13. Que el Gobierno federal otorgó, por la entonces Secretaría de Comunicaciones y Transportes, a la empresa de participación estatal mayoritaria FONATUR Tren Maya, S.A. de C.V., la asignación para construir, operar y explotar la vía general de comunicación ferroviaria denominada Tren Maya, la cual incluye la prestación del servicio público de transporte ferroviario de carga y de pasajeros, y los permisos para prestar los servicios auxiliares requeridos (DOF, 21 de abril de 2020);

14. Que los programas sectoriales de Desarrollo Agrario, Territorial y Urbano 2020-2024 y de Turismo 2020-2024, publicados en el DOF el 26 de junio y 3 de julio, de 2020, establecen que la construcción del Tren Maya es el compromiso más relevante de infraestructura para impulsar el desarrollo socioeconómico y turístico de la historia del sureste del país y fortalecer la integración de cadenas productivas en la península de Yucatán, así como para elevar la calidad de los servicios turísticos y fomentar la capacitación y profesionalización del capital humano que forma parte de esta industria;

15. Que el Programa Institucional 2020-2024 del Fondo Nacional de Fomento al Turismo, publicado el 20 de noviembre de 2020 en el DOF, señala en su numeral 7.1 "*Relevancia del Objetivo prioritario 1: Desarrollar el Proyecto Regional Tren Maya en los estados de Chiapas, Tabasco, Campeche, Yucatán y Quintana Roo*";

16. Que, en cumplimiento del Programa Institucional 2020-2024 del Fondo Nacional de Fomento al Turismo, FONATUR Tren Maya, S.A. de C.V. elaboró dictámenes técnicos de viabilidad del proyecto Tren Maya, en los que se concluye que es de primera necesidad contar con un servicio confiable, eficiente, cómodo y seguro que permita, por una parte, el transporte de mercancías y, por otra, movilizar a sus usuarios con altos estándares de calidad, acceso y cobertura en el área urbana y conurbada. Dichos dictámenes acreditan que el Proyecto Tren Maya satisface el interés colectivo, e impulsa las actividades económicas del sur-sureste del país que garantizan el derecho a la movilidad en condiciones de seguridad, accesibilidad, comodidad, eficiencia, calidad e igualdad. Asimismo, la construcción del Tren Maya permitirá el desarrollo socioeconómico y turístico; reducirá los niveles de pobreza que existen en la zona, y mejorará las condiciones de vida de quienes habitan y transitan por la zona;

17. Que el Programa Institucional 2020-2024 de FONATUR Tren Maya, S.A. de C.V., publicado el 24 de diciembre de 2020 en el DOF, tiene como uno de sus objetivos prioritarios en su numeral 6 "*Relevancia del objetivo prioritario 1.- Ejecutar el Proyecto Prioritario Integral Tren Maya para mejorar la conectividad, movilidad y el desarrollo integral sostenible del sureste*";

18. Que, el 16 de julio, 17 de octubre ambos de 2021, y 30 de abril de 2023, el ejido "Candelaria", en asambleas generales, aprobó la celebración de los convenios con FONATUR Tren Maya, S.A. de C.V., respecto de tierras de uso común, suscritos el 16 de julio, 6 de diciembre, de 2021, y 23 de mayo de 2023 por el comisariado ejidal; asimismo, del 25 de junio de 2020 al 6 de junio de 2022, se suscribieron diversos convenios de ocupación previa con los ejidatarios afectados, respecto de tierras uso parcelado. En sendos convenios, se autorizó ocupar a título gratuito las superficies objeto de los mismos hasta la expedición del decreto respectivo, así como realizar un pago inmediato como anticipo a cuenta de la indemnización que proceda una vez decretada la expropiación;

19. Que FONATUR Tren Maya, S.A. de C.V., mediante oficio número DJ/APAT/267/2023, de 15 de mayo de 2023, solicitó al titular de la Secretaría de Desarrollo Agrario, Territorial y Urbano (Sedatu) la expropiación de la superficie de 35-54-22.63 ha del ejido "Candelaria", municipio de Candelaria, estado de Campeche, para destinarla a la construcción de obras de infraestructura ferroviaria, operación del proyecto Tren Maya y sus obras complementarias. Tramo 1 Palenque-Escárcega;

20. Que, la Dirección General de Ordenamiento de la Propiedad Rural (DGOPR) de la Sedatu, el 2 de junio de 2023, emitió acuerdo de instauración del procedimiento de expropiación con número de expediente DGOPR-DE/SOE-04CC/0106FONATUR TREN MAYA, S.A. DE C.V./2023;

21. Que el comisionado técnico del RAN y el comisionado agrario de la Sedatu rindieron el "informe de comisión de Trabajos Técnicos e Informativos de Expropiación", de 17 de julio de 2023, en el que señalan que la superficie real a expropiar al ejido "Candelaria", municipio de Candelaria, estado de Campeche es de 35-30-09 ha, de las cuales 30-80-45 ha, son de uso común, y 04-49-64 ha, son de uso parcelado, que se describen en los siguientes planos y cuadros de construcción:

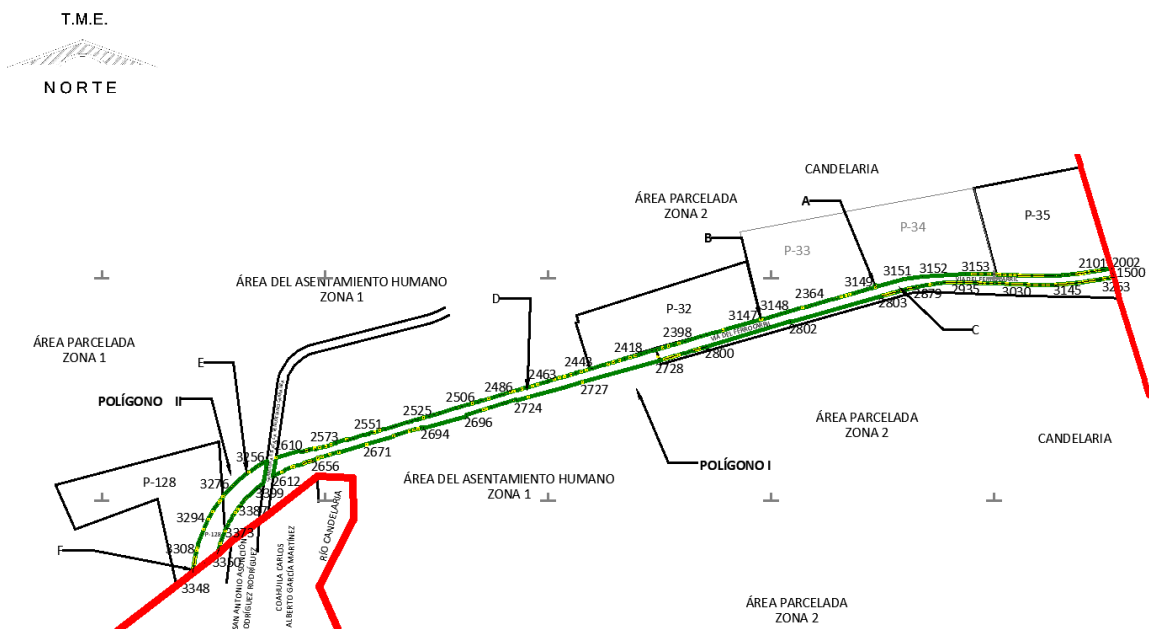

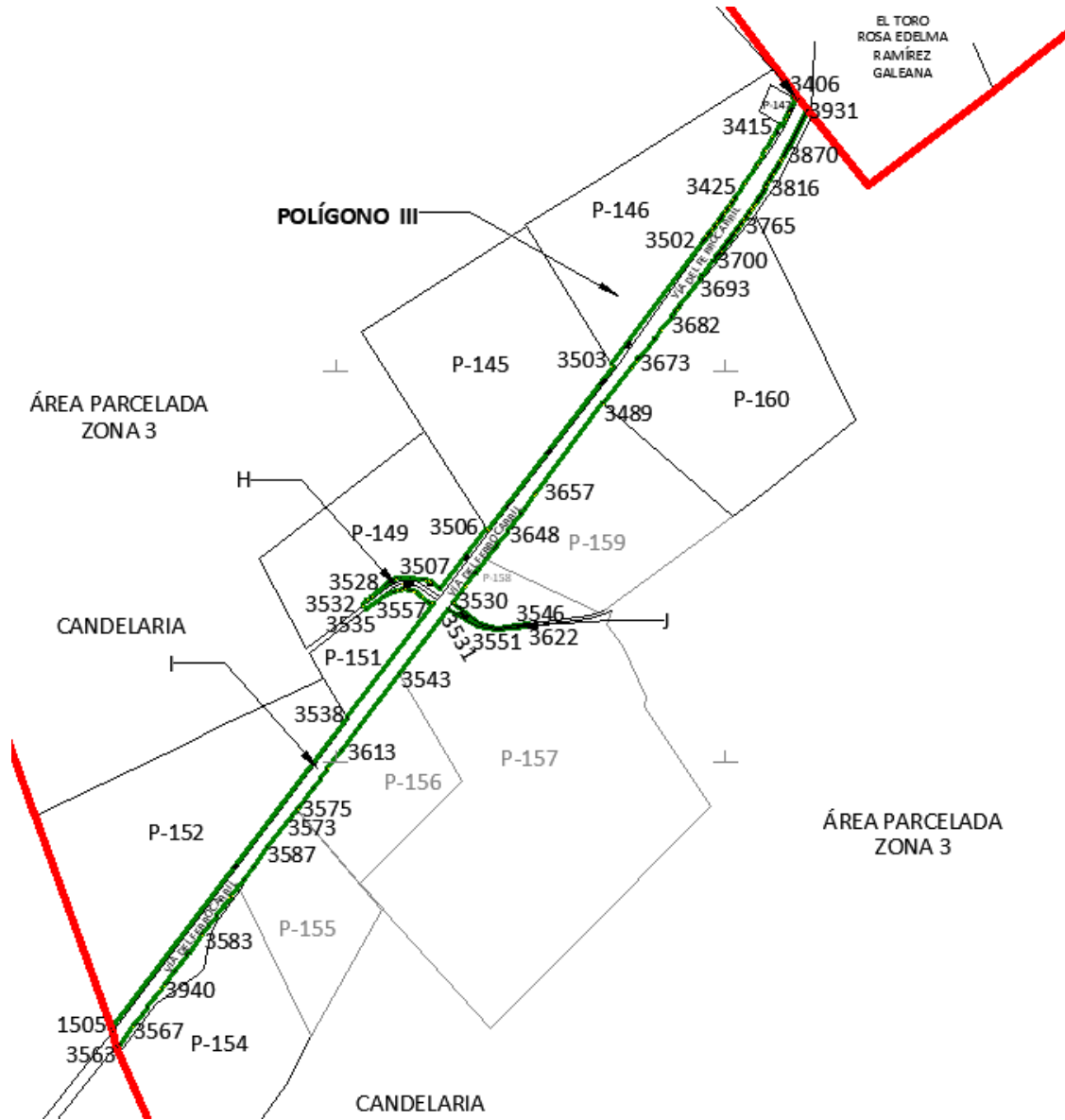

CUADRO DE CONSTRUCCIÓN AFECTACIÓN POLÍGONO I						
LADO		RUMBO	DISTANCIA	V	COORDENADAS	
EST	PV				Y	X
				2100	2,012,043.274	503,526.816
2100	2101	S 80°28'52" W	32.541	2101	2,012,037.893	503,494.722
2101	2102	S 80°28'53" W	1.973	2102	2,012,037.567	503,492.777
2102	2103	S 80°28'58" W	1.973	2103	2,012,037.240	503,490.831
2103	2104	S 80°29'07" W	1.972	2104	2,012,036.914	503,488.886
2104	2105	S 80°29'20" W	1.972	2105	2,012,036.589	503,486.942
2105	2106	S 80°29'38" W	1.971	2106	2,012,036.263	503,484.998
2106	2107	S 80°30'00" W	1.971	2107	2,012,035.938	503,483.054
2107	2108	S 80°30'27" W	1.970	2108	2,012,035.613	503,481.110
2108	2109	S 80°30'58" W	1.970	2109	2,012,035.288	503,479.167
2109	2110	S 80°31'34" W	1.970	2110	2,012,034.964	503,477.225
2110	2111	S 80°32'14" W	1.969	2111	2,012,034.640	503,475.282
2111	2112	S 80°32'59" W	1.969	2112	2,012,034.317	503,473.341
2112	2113	S 80°33'48" W	1.968	2113	2,012,033.994	503,471.399
2113	2114	S 80°34'41" W	1.968	2114	2,012,033.672	503,469.458
2114	2115	S 80°35'39" W	1.967	2115	2,012,033.351	503,467.517
2115	2116	S 80°36'42" W	1.967	2116	2,012,033.030	503,465.576
2116	2117	S 80°37'49" W	1.966	2117	2,012,032.710	503,463.636
2117	2118	S 80°39'00" W	1.966	2118	2,012,032.390	503,461.696
2118	2119	S 80°40'16" W	1.966	2119	2,012,032.072	503,459.757
2119	2120	S 80°41'36" W	1.965	2120	2,012,031.754	503,457.817
2120	2121	S 80°43'01" W	1.965	2121	2,012,031.437	503,455.878
2121	2122	S 80°44'30" W	1.964	2122	2,012,031.121	503,453.939
2122	2123	S 80°46'04" W	1.964	2123	2,012,030.806	503,452.001
2123	2124	S 80°47'42" W	1.963	2124	2,012,030.492	503,450.063
2124	2125	S 80°49'25" W	1.963	2125	2,012,030.179	503,448.125
2125	2126	S 80°51'12" W	1.963	2126	2,012,029.867	503,446.187
2126	2127	S 80°53'04" W	1.962	2127	2,012,029.556	503,444.250
2127	2128	S 80°55'00" W	1.962	2128	2,012,029.246	503,442.313
2128	2129	S 80°57'00" W	1.961	2129	2,012,028.938	503,440.376
2129	2130	S 80°59'05" W	1.961	2130	2,012,028.630	503,438.439

2130	2131	S 81°01'15" W	1960	2131	2,012,028.325	503,436.503
2131	2132	S 81°03'28" W	1960	2132	2,012,028.020	503,434.567
2132	2133	S 81°05'47" W	1960	2133	2,012,027.717	503,432.631
2133	2134	S 81°08'10" W	1959	2134	2,012,027.415	503,430.695
2134	2135	S 81°10'37" W	1959	2135	2,012,027.114	503,428.760
2135	2136	S 81°13'09" W	1958	2136	2,012,026.815	503,426.824
2136	2137	S 81°15'45" W	1958	2137	2,012,026.518	503,424.889
2137	2138	S 81°18'25" W	1957	2138	2,012,026.222	503,422.954
2138	2139	S 81°21'11" W	1957	2139	2,012,025.928	503,421.020
2139	2140	S 81°24'00" W	1957	2140	2,012,025.635	503,419.085
2140	2141	S 81°26'54" W	1956	2141	2,012,025.344	503,417.151
2141	2142	S 81°29'53" W	1956	2142	2,012,025.055	503,415.217
2142	2143	S 81°32'56" W	1955	2143	2,012,024.768	503,413.283
2143	2144	S 81°36'03" W	1955	2144	2,012,024.482	503,411.349
2144	2145	S 81°39'15" W	1954	2145	2,012,024.199	503,409.415
2145	2146	S 81°42'31" W	1954	2146	2,012,023.917	503,407.482
2146	2147	S 81°45'52" W	1953	2147	2,012,023.637	503,405.548
2147	2148	S 81°49'19" W	1963	2148	2,012,023.358	503,403.605
2148	2149	S 81°52'48" W	1953	2149	2,012,023.082	503,401.672
2149	2150	S 81°56'23" W	1952	2150	2,012,022.808	503,399.739
2150	2151	S 82°00'01" W	1952	2151	2,012,022.537	503,397.806
2151	2152	S 82°03'45" W	1952	2152	2,012,022.267	503,395.873
2152	2153	S 82°07'32" W	1951	2153	2,012,022.000	503,393.940
2153	2154	S 82°11'24" W	1951	2154	2,012,021.735	503,392.007
2154	2155	S 82°15'21" W	1950	2155	2,012,021.472	503,390.075
2155	2156	S 82°19'22" W	1950	2156	2,012,021.211	503,388.143
2156	2157	S 82°23'28" W	1949	2157	2,012,020.953	503,386.210
2157	2158	S 82°27'37" W	1949	2158	2,012,020.698	503,384.278
2158	2159	S 82°31'52" W	1949	2159	2,012,020.444	503,382.346
2159	2160	S 82°36'11" W	1948	2160	2,012,020.194	503,380.414
2160	2161	S 82°40'34" W	1948	2161	2,012,019.945	503,378.483
2161	2162	S 82°45'02" W	1947	2162	2,012,019.700	503,376.551
2162	2163	S 82°49'34" W	1947	2163	2,012,019.456	503,374.620
2163	2164	S 82°54'11" W	1946	2164	2,012,019.216	503,372.688
2164	2165	S 82°58'52" W	1946	2165	2,012,018.978	503,370.757

2165	2166	S 83°03'38" W	1.945	2166	2,012,018.743	503,368.825
2166	2167	S 83°08'28" W	1.945	2167	2,012,018.511	503,366.894
2167	2168	S 83°13'23" W	1.945	2168	2,012,018.281	503,364.963
2168	2169	S 83°18'22" W	1.944	2169	2,012,018.055	503,363.032
2169	2170	S 83°23'25" W	1.944	2170	2,012,017.831	503,361.102
2170	2171	S 83°28'33" W	1.943	2171	2,012,017.610	503,359.171
2171	2172	S 83°33'46" W	1.943	2172	2,012,017.392	503,357.240
2172	2173	S 83°39'03" W	1.942	2173	2,012,017.178	503,355.310
2173	2174	S 83°44'24" W	1.942	2174	2,012,016.966	503,353.379
2174	2175	S 83°49'50" W	1.942	2175	2,012,016.757	503,351.449
2175	2176	S 83°55'20" W	1.941	2176	2,012,016.552	503,349.519
2176	2177	S 84°00'51" W	1.941	2177	2,012,016.349	503,347.588
2177	2178	S 84°18'17" W	9.999	2178	2,012,015.357	503,337.639
2178	2179	S 84°47'25" W	9.997	2179	2,012,014.449	503,327.683
2179	2180	S 85°16'33" W	9.999	2180	2,012,013.626	503,317.719
2180	2181	S 85°45'42" W	9.999	2181	2,012,012.887	503,307.747
2181	2182	S 86°29'24" W	9.998	2182	2,012,012.275	503,297.768
2182	2183	S 86°29'24" W	9.999	2183	2,012,011.663	503,287.788
2183	2184	S 87°13'07" W	9.999	2184	2,012,011.177	503,277.801
2184	2185	S 87°42'15" W	9.999	2185	2,012,010.777	503,267.811
2185	2186	S 88°01'54" W	3.490	2186	2,012,010.657	503,264.323
2186	2187	S 88°10'31" W	2.403	2187	2,012,010.580	503,261.921
2187	2188	S 88°16'50" W	2.064	2188	2,012,010.518	503,259.858
2188	2189	S 88°22'51" W	1.869	2189	2,012,010.466	503,257.990
2189	2190	S 88°28'13" W	1.967	2190	2,012,010.413	503,256.023
2190	2191	S 88°33'48" W	1.967	2191	2,012,010.364	503,254.057
2191	2192	S 88°39'18" W	1.968	2192	2,012,010.318	503,252.089
2192	2193	S 88°44'44" W	1.968	2193	2,012,010.275	503,250.121
2193	2194	S 88°50'05" W	1.969	2194	2,012,010.235	503,248.153
2194	2195	S 88°55'22" W	1.969	2195	2,012,010.198	503,246.184
2195	2196	S 89°00'35" W	1.970	2196	2,012,010.163	503,244.215
2196	2197	S 89°05'42" W	1.970	2197	2,012,010.132	503,242.245
2197	2198	S 89°10'45" W	1.971	2198	2,012,010.104	503,240.275
2198	2199	S 89°15'44" W	1.971	2199	2,012,010.079	503,238.304
2199	2200	S 89°20'37" W	1.971	2200	2,012,010.056	503,236.332

2200	2201	S 89°25'26" W	1.972	2201	2,012,010.036	503,234.361
2201	2202	S 89°30'11" W	1.972	2202	2,012,010.019	503,232.388
2202	2203	S 89°34'52" W	1.973	2203	2,012,010.005	503,230.416
2203	2204	S 89°39'26" W	1.973	2204	2,012,009.993	503,228.442
2204	2205	S 89°43'58" W	1.974	2205	2,012,009.984	503,226.469
2205	2206	S 89°48'23" W	1.974	2206	2,012,009.977	503,224.495
2206	2207	S 89°52'45" W	1.975	2207	2,012,009.973	503,222.520
2207	2208	S 89°57'03" W	1.975	2208	2,012,009.971	503,220.545
2208	2209	N 89°58'45" W	1.975	2209	2,012,009.972	503,218.570
2209	2210	N 89°54'37" W	1.976	2210	2,012,009.975	503,216.594
2210	2211	N 89°50'33" W	1.976	2211	2,012,009.981	503,214.617
2211	2212	N 89°46'35" W	1.977	2212	2,012,009.988	503,212.641
2212	2213	N 89°42'41" W	1.977	2213	2,012,009.998	503,210.663
2213	2214	N 89°38'51" W	1.978	2214	2,012,010.010	503,208.686
2214	2215	N 89°35'05" W	1.978	2215	2,012,010.025	503,206.708
2215	2216	N 89°31'25" W	1.979	2216	2,012,010.041	503,204.729
2216	2217	N 89°27'50" W	1.979	2217	2,012,010.060	503,202.750
2217	2218	N 89°24'17" W	1.979	2218	2,012,010.080	503,200.771
2218	2219	N 89°20'52" W	1.980	2219	2,012,010.103	503,198.791
2219	2220	N 89°17'29" W	1.980	2220	2,012,010.127	503,196.811
2220	2221	N 89°14'12" W	1.981	2221	2,012,010.154	503,194.830
2221	2222	N 89°10'58" W	1.981	2222	2,012,010.182	503,192.849
2222	2223	N 89°07'50" W	1.982	2223	2,012,010.212	503,190.868
2223	2224	N 89°04'47" W	1.982	2224	2,012,010.244	503,188.886
2224	2225	N 89°01'47" W	1.983	2225	2,012,010.277	503,186.904
2225	2226	N 88°58'52" W	1.983	2226	2,012,010.313	503,184.921
2226	2227	N 88°56'03" W	1.983	2227	2,012,010.350	503,182.938
2227	2228	N 88°53'17" W	1.984	2228	2,012,010.388	503,180.954
2228	2229	N 88°50'37" W	1.984	2229	2,012,010.428	503,178.971
2229	2230	N 88°48'00" W	1.985	2230	2,012,010.470	503,176.986
2230	2231	N 88°45'27" W	1.985	2231	2,012,010.513	503,175.001
2231	2232	N 88°43'01" W	1.986	2232	2,012,010.557	503,173.016
2232	2233	N 88°40'39" W	1.986	2233	2,012,010.603	503,171.031
2233	2234	N 88°38'20" W	1.987	2234	2,012,010.650	503,169.045
2234	2235	N 88°36'07" W	1.987	2235	2,012,010.699	503,167.058

2235	2236	N 88°33'58" W	1.987	2236	2,012,010.748	503,165.071
2236	2237	N 88°31'54" W	1.988	2237	2,012,010.799	503,163.084
2237	2238	N 88°29'54" W	1.988	2238	2,012,010.851	503,161.096
2238	2239	N 88°28'00" W	1.989	2239	2,012,010.905	503,159.108
2239	2240	N 88°26'09" W	1.989	2240	2,012,010.959	503,157.120
2240	2241	N 88°24'23" W	1.990	2241	2,012,011.014	503,155.131
2241	2242	N 88°22'42" W	1.990	2242	2,012,011.071	503,153.142
2242	2243	N 88°21'05" W	1.991	2243	2,012,011.128	503,151.152
2243	2244	N 88°19'33" W	1.991	2244	2,012,011.186	503,149.162
2244	2245	N 88°18'05" W	1.991	2245	2,012,011.245	503,147.171
2245	2246	N 88°16'42" W	1.992	2246	2,012,011.305	503,145.180
2246	2247	N 88°15'24" W	1.992	2247	2,012,011.366	503,143.189
2247	2248	N 88°14'10" W	1.993	2248	2,012,011.427	503,141.197
2248	2249	N 88°13'01" W	1.993	2249	2,012,011.489	503,139.205
2249	2250	N 88°11'56" W	1.994	2250	2,012,011.552	503,137.212
2250	2251	N 88°10'56" W	1.994	2251	2,012,011.615	503,135.219
2251	2252	N 88°10'02" W	1.995	2252	2,012,011.679	503,133.225
2252	2253	N 88°09'10" W	1.995	2253	2,012,011.743	503,131.231
2253	2254	N 88°08'24" W	1.995	2254	2,012,011.808	503,129.237
2254	2255	N 88°07'41" W	1.996	2255	2,012,011.873	503,127.242
2255	2256	N 88°07'05" W	1.996	2256	2,012,011.938	503,125.247
2256	2257	N 88°06'32" W	1.997	2257	2,012,012.004	503,123.251
2257	2258	N 88°06'04" W	1.997	2258	2,012,012.070	503,121.255
2258	2259	N 88°05'42" W	1.900	2259	2,012,012.134	503,119.356
2259	2260	N 88°05'23" W	2.096	2260	2,012,012.204	503,117.262
2260	2261	N 88°05'08" W	1.999	2261	2,012,012.270	503,115.264
2261	2262	N 88°04'58" W	1.999	2262	2,012,012.337	503,113.266
2262	2263	N 88°04'53" W	1.999	2263	2,012,012.404	503,111.268
2263	2264	N 88°04'52" W	2.000	2264	2,012,012.471	503,109.269
2264	2265	N 88°04'52" W	2.000	2265	2,012,012.538	503,107.271
2265	2266	N 88°04'53" W	2.000	2266	2,012,012.605	503,105.272
2266	2267	N 88°04'52" W	2.000	2267	2,012,012.672	503,103.273
2267	2268	N 88°04'52" W	2.000	2268	2,012,012.739	503,101.275
2268	2269	N 88°04'52" W	5.999	2269	2,012,012.940	503,095.279
2269	2270	N 88°04'53" W	2.000	2270	2,012,013.007	503,093.280

2270	2271	N 88°04'52" W	5.999	2271	2,012,013.208	503,087.285
2271	2272	N 88°04'52" W	2.000	2272	2,012,013.275	503,085.286
2272	2273	N 88°04'52" W	2.000	2273	2,012,013.342	503,083.288
2273	2274	N 88°04'53" W	2.000	2274	2,012,013.408	503,081.289
2274	2275	N 88°04'52" W	2.000	2275	2,012,013.475	503,079.290
2275	2276	N 88°04'52" W	5.999	2276	2,012,013.676	503,073.295
2276	2277	N 88°04'53" W	2.000	2277	2,012,013.743	503,071.296
2277	2278	N 88°04'52" W	5.999	2278	2,012,013.944	503,065.300
2278	2279	N 88°04'52" W	2.000	2279	2,012,014.011	503,063.302
2279	2280	N 88°04'52" W	2.000	2280	2,012,014.078	503,061.303
2280	2281	N 88°04'53" W	2.000	2281	2,012,014.145	503,059.304
2281	2282	N 88°04'52" W	2.000	2282	2,012,014.212	503,057.306
2282	2283	N 88°04'52" W	2.000	2283	2,012,014.279	503,055.307
2283	2284	N 88°04'52" W	5.999	2284	2,012,014.480	503,049.311
2284	2285	N 88°04'53" W	2.000	2285	2,012,014.547	503,047.313
2285	2286	N 88°04'52" W	5.999	2286	2,012,014.748	503,041.317
2286	2287	N 88°04'52" W	2.000	2287	2,012,014.815	503,039.318
2287	2288	N 88°04'52" W	2.000	2288	2,012,014.882	503,037.320
2288	2289	N 88°04'53" W	2.000	2289	2,012,014.948	503,035.321
2289	2290	N 88°04'52" W	2.000	2290	2,012,015.015	503,033.323
2290	2291	N 88°04'52" W	5.999	2291	2,012,015.216	503,027.327
2291	2292	N 88°04'52" W	2.000	2292	2,012,015.283	503,025.328
2292	2293	N 88°04'53" W	2.000	2293	2,012,015.350	503,023.330
2293	2294	N 88°04'52" W	3.999	2294	2,012,015.484	503,019.332
2294	2295	N 88°04'52" W	2.000	2295	2,012,015.551	503,017.334
2295	2296	N 88°04'52" W	3.999	2296	2,012,015.685	503,013.337
2296	2297	N 88°04'53" W	2.000	2297	2,012,015.752	503,011.338
2297	2298	N 88°04'52" W	2.000	2298	2,012,015.819	503,009.339
2298	2299	N 88°04'52" W	5.999	2299	2,012,016.020	503,003.344
2299	2300	N 88°04'52" W	2.000	2300	2,012,016.087	503,001.345
2300	2301	N 88°04'53" W	2.000	2301	2,012,016.154	502,999.346
2301	2302	N 88°04'52" W	3.999	2302	2,012,016.288	502,995.349
2302	2303	N 88°04'52" W	2.000	2303	2,012,016.355	502,993.351
2303	2304	N 88°04'52" W	3.999	2304	2,012,016.488	502,989.353
2304	2305	N 88°04'53" W	2.000	2305	2,012,016.555	502,987.355

2305	2306	N 88°04'52" W	5.999	2306	2,012,016.756	502,981.359
2306	2307	N 88°04'52" W	2.000	2307	2,012,016.823	502,979.361
2307	2308	N 88°04'52" W	2.000	2308	2,012,016.890	502,977.362
2308	2309	N 88°04'53" W	2.000	2309	2,012,016.957	502,975.363
2309	2310	N 88°04'52" W	2.000	2310	2,012,017.024	502,973.365
2310	2311	N 88°04'52" W	2.000	2311	2,012,017.091	502,971.366
2311	2312	N 88°04'52" W	5.999	2312	2,012,017.292	502,965.370
2312	2313	N 88°04'53" W	2.000	2313	2,012,017.359	502,963.372
2313	2314	N 88°04'52" W	5.999	2314	2,012,017.560	502,957.376
2314	2315	N 88°04'52" W	2.000	2315	2,012,017.627	502,955.377
2315	2316	N 88°04'53" W	2.000	2316	2,012,017.694	502,953.379
2316	2317	N 88°04'52" W	3.999	2317	2,012,017.828	502,949.382
2317	2318	N 88°04'52" W	2.000	2318	2,012,017.895	502,947.383
2318	2319	N 88°04'53" W	0.949	2319	2,012,017.926	502,946.435
2319	2320	N 88°04'51" W	1.051	2320	2,012,017.962	502,945.384
2320	2321	N 88°04'55" W	2.000	2321	2,012,018.028	502,943.385
2321	2322	N 88°05'01" W	2.001	2322	2,012,018.095	502,941.386
2322	2323	N 88°05'14" W	2.001	2323	2,012,018.162	502,939.386
2323	2324	N 88°05'29" W	2.002	2324	2,012,018.229	502,937.385
2324	2325	N 88°05'51" W	2.002	2325	2,012,018.295	502,935.385
2325	2326	N 88°06'16" W	2.002	2326	2,012,018.362	502,933.383
2326	2327	N 88°06'46" W	2.003	2327	2,012,018.427	502,931.382
2327	2328	N 88°07'20" W	2.003	2328	2,012,018.493	502,929.379
2328	2329	N 88°08'00" W	2.004	2329	2,012,018.558	502,927.377
2329	2330	N 88°08'42" W	2.004	2330	2,012,018.623	502,925.374
2330	2331	N 88°09'32" W	2.005	2331	2,012,018.688	502,923.370
2331	2332	N 88°10'23" W	2.005	2332	2,012,018.752	502,921.366
2332	2333	N 88°11'22" W	2.006	2333	2,012,018.815	502,919.361
2333	2334	N 88°12'23" W	2.006	2334	2,012,018.878	502,917.356
2334	2335	N 88°13'30" W	2.006	2335	2,012,018.940	502,915.351
2335	2336	N 88°14'41" W	2.007	2336	2,012,019.001	502,913.345
2336	2337	N 88°15'56" W	2.007	2337	2,012,019.062	502,911.339
2337	2338	N 88°17'18" W	2.008	2338	2,012,019.122	502,909.332
2338	2339	N 88°18'41" W	2.008	2339	2,012,019.181	502,907.325
2339	2340	N 88°20'11" W	2.009	2340	2,012,019.240	502,905.317

2340	2341	N 88°21'46" W	1.273	2341	2,012,019.276	502,904.044
2341	3153	S 89°51'28" W	32.215	3153	2,012,019.196	502,871.830
3153	3152	S 86°31'42" W	193.819	3152	2,012,007.459	502,678.367
3152	3151	S 80°27'18" W	81.056	3151	2,011,994.018	502,598.433
3151	3150	S 75°08'26" W	130.131	3150	2,011,960.646	502,472.654
3150	2346	N 22°45'36" W	6.511	2346	2,011,966.650	502,470.135
2346	2347	N 22°43'12" W	0.894	2347	2,011,967.474	502,469.790
2347	2348	S 73°47'42" W	0.066	2348	2,011,967.456	502,469.727
2348	2349	S 73°48'04" W	1.990	2349	2,011,966.901	502,467.816
2349	2350	S 73°45'15" W	1.933	2350	2,011,966.360	502,465.960
2350	2351	S 22°42'33" E	0.867	2351	2,011,965.560	502,466.295
2351	3149	S 22°42'01" E	6.422	3149	2,011,959.636	502,468.773
3149	2353	S 74°05'48" W	19.997	2353	2,011,954.157	502,449.541
2353	2354	S 74°05'49" W	19.997	2354	2,011,948.677	502,430.309
2354	2355	S 74°05'49" W	19.997	2355	2,011,943.198	502,411.078
2355	2356	S 74°05'49" W	19.997	2356	2,011,937.718	502,391.846
2356	2357	S 74°05'49" W	19.997	2357	2,011,932.239	502,372.614
2357	2358	S 74°05'49" W	19.997	2358	2,011,926.759	502,353.382
2358	2359	S 74°05'49" W	19.997	2359	2,011,921.280	502,334.150
2359	2360	S 74°05'49" W	19.997	2360	2,011,915.800	502,314.918
2360	2361	S 74°05'49" W	19.997	2361	2,011,910.321	502,295.686
2361	2362	S 74°05'49" W	19.997	2362	2,011,904.841	502,276.454
2362	2363	S 74°05'48" W	19.997	2363	2,011,899.362	502,257.223
2363	2364	S 74°05'48" W	19.997	2364	2,011,893.882	502,237.991
2364	2365	S 74°05'48" W	19.997	2365	2,011,888.403	502,218.759
2365	2366	S 74°05'48" W	19.997	2366	2,011,882.923	502,199.527
2366	2367	S 74°05'48" W	19.997	2367	2,011,877.443	502,180.295
2367	2368	S 74°05'48" W	19.997	2368	2,011,871.964	502,161.063
2368	2369	S 74°05'48" W	19.997	2369	2,011,866.484	502,141.831
2369	2370	S 74°05'48" W	19.997	2370	2,011,861.005	502,122.599
2370	2371	S 74°05'48" W	19.997	2371	2,011,855.525	502,103.368
2371	2372	S 74°05'48" W	19.997	2372	2,011,850.046	502,084.136
2372	2373	S 74°05'48" W	19.997	2373	2,011,844.566	502,064.904
2373	2374	S 74°05'48" W	19.997	2374	2,011,839.087	502,045.672
2374	2375	S 74°05'48" W	19.997	2375	2,011,833.607	502,026.440

2375	2376	S 74°05'48" W	19.997	2376	2,011,828.128	502,007.208
2376	2377	S 74°05'48" W	19.997	2377	2,011,822.648	501,987.976
2377	2378	S 74°05'48" W	19.997	2378	2,011,817.169	501,968.744
2378	3148	S 74°05'49" W	12.554	3148	2,011,813.729	501,956.671
3148	2380	N 13°35'40" W	2.797	2380	2,011,816.448	501,956.014
2380	2381	S 73°41'47" W	0.074	2381	2,011,816.427	501,955.943
2381	2382	S 73°41'47" W	2.000	2382	2,011,815.866	501,954.023
2382	2383	S 73°41'47" W	0.933	2383	2,011,815.604	501,953.128
2383	3147	S 13°38'21" E	3.030	3147	2,011,812.659	501,953.843
3147	2385	S 74°49'09" W	154.484	2385	2,011,772.205	501,804.750
2385	2386	S 73°41'47" W	20.449	2386	2,011,766.464	501,785.124
2386	2387	S 73°41'46" W	2.000	2387	2,011,765.903	501,783.204
2387	2388	S 73°41'47" W	23.997	2388	2,011,759.166	501,760.173
2388	2389	S 73°41'47" W	2.000	2389	2,011,758.605	501,758.253
2389	2390	S 73°41'47" W	21.997	2390	2,011,752.430	501,737.141
2390	2391	S 73°41'47" W	2.000	2391	2,011,751.869	501,735.221
2391	2392	S 73°41'47" W	23.997	2392	2,011,745.132	501,712.190
2392	2393	S 73°41'47" W	2.000	2393	2,011,744.571	501,710.270
2393	2394	S 73°41'47" W	23.997	2394	2,011,737.834	501,687.239
2394	2395	S 73°41'46" W	2.000	2395	2,011,737.273	501,685.319
2395	2396	S 73°41'47" W	23.997	2396	2,011,730.536	501,662.287
2396	2397	S 73°41'47" W	2.000	2397	2,011,729.975	501,660.368
2397	2398	S 73°41'47" W	21.997	2398	2,011,723.800	501,639.256
2398	2399	S 73°41'47" W	2.000	2399	2,011,723.238	501,637.336
2399	2400	S 73°41'47" W	23.997	2400	2,011,716.502	501,614.304
2400	2401	S 73°41'47" W	2.000	2401	2,011,715.940	501,612.385
2401	2402	S 73°41'47" W	23.997	2402	2,011,709.204	501,589.353
2402	2403	S 73°41'46" W	2.000	2403	2,011,708.642	501,587.434
2403	2404	S 73°41'47" W	21.997	2404	2,011,702.467	501,566.322
2404	2405	S 73°41'47" W	2.000	2405	2,011,701.906	501,564.402
2405	2406	S 73°41'47" W	23.997	2406	2,011,695.169	501,541.370
2406	2407	S 73°41'47" W	2.000	2407	2,011,694.608	501,539.451
2407	2408	S 73°41'47" W	23.997	2408	2,011,687.871	501,516.419
2408	2409	S 73°41'47" W	2.000	2409	2,011,687.310	501,514.500
2409	2410	S 73°41'47" W	23.997	2410	2,011,680.574	501,491.468

2410	2411	S 73°41'47" W	2.000	2411	2,011,680.012	501,489.549
2411	2412	S 73°41'46" W	2.000	2412	2,011,679.451	501,487.629
2412	2413	S 73°41'47" W	3.501	2413	2,011,678.468	501,484.269
2413	2414	S 73°41'47" W	16.496	2414	2,011,673.837	501,468.436
2414	2415	S 73°41'47" W	2.000	2415	2,011,673.276	501,466.517
2415	2416	S 73°41'47" W	23.997	2416	2,011,666.539	501,443.485
2416	2417	S 73°41'47" W	2.000	2417	2,011,665.978	501,441.566
2417	2418	S 73°41'47" W	23.997	2418	2,011,659.241	501,418.534
2418	2419	S 73°41'47" W	2.000	2419	2,011,658.680	501,416.615
2419	2420	S 73°41'47" W	21.997	2420	2,011,652.505	501,395.502
2420	2421	S 73°41'47" W	2.000	2421	2,011,651.943	501,393.583
2421	2422	S 73°41'47" W	2.000	2422	2,011,651.382	501,391.663
2422	2423	S 73°41'46" W	2.000	2423	2,011,650.820	501,389.744
2423	2424	S 73°41'47" W	19.997	2424	2,011,645.207	501,370.551
2424	2425	S 73°41'47" W	2.000	2425	2,011,644.645	501,368.632
2425	2426	S 73°41'47" W	23.997	2426	2,011,637.909	501,345.600
2426	2427	S 73°41'47" W	2.000	2427	2,011,637.347	501,343.680
2427	2428	S 73°41'47" W	23.997	2428	2,011,630.611	501,320.649
2428	2429	S 73°41'47" W	2.000	2429	2,011,630.049	501,318.729
2429	2430	S 73°41'47" W	21.997	2430	2,011,623.874	501,297.617
2430	2431	S 73°41'47" W	2.000	2431	2,011,623.313	501,295.697
2431	2432	S 73°41'47" W	2.000	2432	2,011,622.751	501,293.778
2432	2433	S 73°41'46" W	2.000	2433	2,011,622.190	501,291.859
2433	2434	S 73°41'47" W	19.997	2434	2,011,616.576	501,272.666
2434	2435	S 73°41'47" W	2.000	2435	2,011,616.015	501,270.746
2435	2436	S 73°41'47" W	23.997	2436	2,011,609.278	501,247.714
2436	2437	S 73°41'47" W	2.000	2437	2,011,608.717	501,245.795
2437	2438	S 73°41'47" W	21.997	2438	2,011,602.542	501,224.683
2438	2439	S 73°41'47" W	2.000	2439	2,011,601.980	501,222.763
2439	2440	S 73°41'47" W	23.997	2440	2,011,595.244	501,199.731
2440	2441	S 73°41'47" W	2.000	2441	2,011,594.682	501,197.812
2441	2442	S 73°41'47" W	2.000	2442	2,011,594.121	501,195.893
2442	2443	S 73°41'46" W	2.000	2443	2,011,593.560	501,193.973
2443	2444	S 73°41'47" W	19.997	2444	2,011,587.946	501,174.780
2444	2445	S 73°41'47" W	2.000	2445	2,011,587.384	501,172.861

2445	2446	S 73°41'47" W	21.997	2446	2,011,581.209	501,151.748
2446	2447	S 73°41'46" W	0.341	2447	2,011,581.113	501,151.421
2447	2448	S 73°41'47" W	1.658	2448	2,011,580.648	501,149.829
2448	2449	S 73°41'47" W	2.000	2449	2,011,580.087	501,147.910
2449	2450	S 73°41'47" W	21.997	2450	2,011,573.911	501,126.797
2450	2451	S 73°41'47" W	2.000	2451	2,011,573.350	501,124.878
2451	2452	S 73°41'47" W	17.998	2452	2,011,568.298	501,107.604
2452	2453	S 73°41'46" W	0.711	2453	2,011,568.098	501,106.921
2453	2454	S 73°41'48" W	1.289	2454	2,011,567.736	501,105.685
2454	2455	S 73°41'47" W	3.999	2455	2,011,566.613	501,101.846
2455	2456	S 73°41'47" W	2.000	2456	2,011,566.052	501,099.927
2456	2457	S 73°41'47" W	3.999	2457	2,011,564.929	501,096.088
2457	2458	S 73°41'46" W	2.000	2458	2,011,564.368	501,094.169
2458	2459	S 73°41'47" W	17.998	2459	2,011,559.315	501,076.895
2459	2460	S 73°41'47" W	2.000	2460	2,011,558.754	501,074.975
2460	2461	S 73°41'47" W	21.997	2461	2,011,552.579	501,053.863
2461	2462	S 73°41'47" W	2.000	2462	2,011,552.017	501,051.944
2462	2463	S 73°41'47" W	23.997	2463	2,011,545.281	501,028.912
2463	2464	S 73°41'47" W	2.000	2464	2,011,544.719	501,026.992
2464	2465	S 73°41'47" W	23.997	2465	2,011,537.983	501,003.960
2465	2466	S 73°41'47" W	2.000	2466	2,011,537.422	501,002.041
2466	2467	S 73°41'47" W	3.999	2467	2,011,536.299	500,998.203
2467	2468	S 73°41'46" W	2.000	2468	2,011,535.737	500,996.283
2468	2469	S 73°41'47" W	17.998	2469	2,011,530.685	500,979.009
2469	2470	S 73°41'47" W	2.000	2470	2,011,530.124	500,977.090
2470	2471	S 73°41'47" W	21.997	2471	2,011,523.948	500,955.977
2471	2472	S 73°41'47" W	2.000	2472	2,011,523.387	500,954.058
2472	2473	S 73°41'47" W	23.997	2473	2,011,516.650	500,931.026
2473	2474	S 73°41'47" W	2.000	2474	2,011,516.089	500,929.107
2474	2475	S 73°41'47" W	23.997	2475	2,011,509.352	500,906.075
2475	2476	S 73°41'47" W	2.000	2476	2,011,508.791	500,904.156
2476	2477	S 73°41'47" W	3.999	2477	2,011,507.668	500,900.317
2477	2478	S 73°41'46" W	2.000	2478	2,011,507.107	500,898.398
2478	2479	S 73°41'47" W	15.998	2479	2,011,502.616	500,883.043
2479	2480	S 73°41'47" W	2.000	2480	2,011,502.054	500,881.124

2480	2481	S 73°41'47" W	23.997	2481	2,011,495.318	500,858.092
2481	2482	S 73°41'47" W	2.000	2482	2,011,494.756	500,856.173
2482	2483	S 73°41'47" W	7.999	2483	2,011,492.511	500,848.495
2483	2484	S 73°41'47" W	1.046	2484	2,011,492.217	500,847.491
2484	2485	S 73°41'46" W	0.954	2485	2,011,491.950	500,846.576
2485	2486	S 73°41'47" W	13.998	2486	2,011,488.020	500,833.141
2486	2487	S 73°41'47" W	2.000	2487	2,011,487.459	500,831.221
2487	2488	S 73°41'47" W	21.997	2488	2,011,481.283	500,810.109
2488	2489	S 73°41'47" W	2.000	2489	2,011,480.722	500,808.189
2489	2490	S 73°41'47" W	5.999	2490	2,011,479.038	500,802.431
2490	2491	S 73°41'46" W	2.000	2491	2,011,478.476	500,800.512
2491	2492	S 73°41'47" W	5.999	2492	2,011,476.792	500,794.754
2492	2493	S 73°41'47" W	2.000	2493	2,011,476.231	500,792.835
2493	2494	S 73°41'47" W	7.999	2494	2,011,473.985	500,785.158
2494	2495	S 73°41'47" W	2.000	2495	2,011,473.424	500,783.238
2495	2496	S 73°41'47" W	23.997	2496	2,011,466.687	500,760.206
2496	2497	S 73°41'47" W	2.000	2497	2,011,466.126	500,758.287
2497	2498	S 73°41'47" W	23.997	2498	2,011,459.389	500,735.255
2498	2499	S 73°41'47" W	2.000	2499	2,011,458.828	500,733.336
2499	2500	S 73°41'47" W	21.997	2500	2,011,452.653	500,712.223
2500	2501	S 73°41'47" W	2.000	2501	2,011,452.091	500,710.304
2501	2502	S 73°41'47" W	7.999	2502	2,011,449.846	500,702.627
2502	2503	S 73°41'46" W	2.000	2503	2,011,449.284	500,700.707
2503	2504	S 73°41'47" W	13.998	2504	2,011,445.355	500,687.272
2504	2505	S 73°41'47" W	2.000	2505	2,011,444.793	500,685.353
2505	2506	S 73°41'47" W	23.997	2506	2,011,438.057	500,662.321
2506	2507	S 73°41'47" W	2.000	2507	2,011,437.495	500,660.401
2507	2508	S 73°41'47" W	21.997	2508	2,011,431.320	500,639.289
2508	2509	S 73°41'47" W	2.000	2509	2,011,430.759	500,637.369
2509	2510	S 73°41'47" W	23.997	2510	2,011,424.022	500,614.337
2510	2511	S 73°41'47" W	2.000	2511	2,011,423.461	500,612.418
2511	2512	S 73°41'47" W	7.999	2512	2,011,421.215	500,604.741
2512	2513	S 73°41'46" W	2.000	2513	2,011,420.654	500,602.822
2513	2514	S 73°41'47" W	13.998	2514	2,011,416.724	500,589.386
2514	2515	S 73°41'47" W	2.000	2515	2,011,416.163	500,587.467

2515	2516	S 73°41'47" W	23.997	2516	2,011,409.426	500,564.435
2516	2517	S 73°41'47" W	2.000	2517	2,011,408.865	500,562.516
2517	2518	S 73°41'47" W	21.997	2518	2,011,402.690	500,541.403
2518	2519	S 73°41'47" W	2.000	2519	2,011,402.128	500,539.484
2519	2520	S 73°41'47" W	23.997	2520	2,011,395.392	500,516.452
2520	2521	S 73°41'47" W	2.000	2521	2,011,394.830	500,514.532
2521	2522	S 73°41'47" W	7.999	2522	2,011,392.585	500,506.855
2522	2523	S 73°41'46" W	2.000	2523	2,011,392.023	500,504.936
2523	2524	S 73°41'47" W	13.998	2524	2,011,388.094	500,491.501
2524	2525	S 73°41'47" W	2.000	2525	2,011,387.532	500,489.581
2525	2526	S 73°41'47" W	21.997	2526	2,011,381.357	500,468.469
2526	2527	S 73°41'47" W	2.000	2527	2,011,380.796	500,466.549
2527	2528	S 73°41'47" W	23.997	2528	2,011,374.059	500,443.517
2528	2529	S 73°41'48" W	1.022	2529	2,011,373.772	500,442.537
2529	2530	S 73°41'46" W	0.978	2530	2,011,373.498	500,441.598
2530	2531	S 73°41'47" W	23.997	2531	2,011,366.761	500,418.566
2531	2532	S 73°41'47" W	2.000	2532	2,011,366.200	500,416.647
2532	2533	S 73°41'47" W	9.999	2533	2,011,363.393	500,407.050
2533	2534	S 73°41'46" W	2.000	2534	2,011,362.831	500,405.131
2534	2535	S 73°41'47" W	11.998	2535	2,011,359.463	500,393.615
2535	2536	S 73°41'47" W	2.000	2536	2,011,358.902	500,391.695
2536	2537	S 73°41'47" W	2.000	2537	2,011,358.340	500,389.776
2537	2538	S 73°41'47" W	2.000	2538	2,011,357.779	500,387.857
2538	2539	S 73°41'47" W	17.998	2539	2,011,352.726	500,370.583
2539	2540	S 73°41'47" W	2.000	2540	2,011,352.165	500,368.663
2540	2541	S 73°41'47" W	23.997	2541	2,011,345.428	500,345.632
2541	2542	S 73°41'47" W	2.000	2542	2,011,344.867	500,343.712
2542	2543	S 73°41'47" W	23.997	2543	2,011,338.130	500,320.680
2543	2544	S 73°41'47" W	2.000	2544	2,011,337.569	500,318.761
2544	2545	S 73°41'47" W	9.999	2545	2,011,334.762	500,309.164
2545	2546	S 73°41'46" W	2.000	2546	2,011,334.201	500,307.245
2546	2547	S 73°41'47" W	9.999	2547	2,011,331.394	500,297.648
2547	2548	S 73°41'47" W	2.000	2548	2,011,330.832	500,295.729
2548	2549	S 73°41'47" W	23.997	2549	2,011,324.096	500,272.697
2549	2550	S 73°41'47" W	2.000	2550	2,011,323.534	500,270.778

2550	2551	S 73°41'47" W	23.997	2551	2,011,316.798	500,247.746
2551	2552	S 73°41'47" W	2.000	2552	2,011,316.236	500,245.826
2552	2553	S 73°41'47" W	23.997	2553	2,011,309.500	500,222.794
2553	2554	S 73°41'47" W	2.000	2554	2,011,308.938	500,220.875
2554	2555	S 73°41'47" W	9.999	2555	2,011,306.131	500,211.278
2555	2556	S 73°41'46" W	2.000	2556	2,011,305.570	500,209.359
2556	2557	S 73°41'47" W	9.999	2557	2,011,302.763	500,199.762
2557	2558	S 73°41'47" W	2.000	2558	2,011,302.202	500,197.843
2558	2559	S 73°41'47" W	23.997	2559	2,011,295.465	500,174.811
2559	2560	S 73°41'47" W	2.000	2560	2,011,294.904	500,172.892
2560	2561	S 73°41'47" W	23.997	2561	2,011,288.167	500,149.860
2561	2562	S 73°41'47" W	2.000	2562	2,011,287.606	500,147.941
2562	2563	S 73°41'47" W	17.998	2563	2,011,282.553	500,130.667
2563	2564	S 73°41'47" W	2.000	2564	2,011,281.992	500,128.747
2564	2565	S 73°41'47" W	2.000	2565	2,011,281.430	500,126.828
2565	2566	S 73°41'47" W	2.000	2566	2,011,280.869	500,124.909
2566	2567	S 73°41'47" W	11.998	2567	2,011,277.501	500,113.393
2567	2568	S 73°41'46" W	2.000	2568	2,011,276.939	500,111.473
2568	2569	S 73°41'47" W	9.999	2569	2,011,274.132	500,101.877
2569	2570	S 73°41'47" W	2.000	2570	2,011,273.571	500,099.957
2570	2571	S 73°41'47" W	0.872	2571	2,011,273.326	500,099.120
2571	2572	N 16°18'13" W	3.764	2572	2,011,276.938	500,098.064
2572	2573	S 73°41'47" W	50.015	2573	2,011,262.898	500,050.060
2573	2574	S 16°18'13" E	3.764	2574	2,011,259.286	500,051.117
2574	2575	S 73°41'47" W	1.107	2575	2,011,258.975	500,050.055
2575	2576	S 73°41'47" W	21.997	2576	2,011,252.800	500,028.942
2576	2577	S 73°41'47" W	2.000	2577	2,011,252.238	500,027.023
2577	2578	S 73°41'47" W	13.998	2578	2,011,248.308	500,013.587
2578	2579	S 73°41'46" W	2.000	2579	2,011,247.747	500,011.668
2579	2580	S 73°41'47" W	7.999	2580	2,011,245.501	500,003.991
2580	2581	S 73°41'47" W	2.000	2581	2,011,244.940	500,002.071
2581	2582	S 73°41'47" W	23.997	2582	2,011,238.203	499,979.039
2582	2583	S 73°41'47" W	2.000	2583	2,011,237.642	499,977.120
2583	2584	S 73°41'47" W	19.997	2584	2,011,232.028	499,957.927
2584	2585	S 73°41'47" W	1.667	2585	2,011,231.560	499,956.326

2585	2586	N 16°18'13" W	5.975	2586	2,011,237.295	499,954.649
2586	2587	S 73°41'47" W	22.801	2587	2,011,230.894	499,932.765
2587	2588	S 73°41'44" W	1.962	2588	2,011,230.343	499,930.881
2588	2589	S 73°41'30" W	1.964	2589	2,011,229.791	499,928.996
2589	2590	S 73°41'03" W	1.966	2590	2,011,229.239	499,927.110
2590	2591	S 73°40'21" W	1.967	2591	2,011,228.686	499,925.221
2591	2592	S 73°39'26" W	1.969	2592	2,011,228.132	499,923.332
2592	2593	S 73°38'17" W	1.971	2593	2,011,227.577	499,921.441
2593	2594	S 73°36'54" W	1.973	2594	2,011,227.020	499,919.548
2594	2595	S 73°35'18" W	1.974	2595	2,011,226.462	499,917.654
2595	2596	S 73°33'27" W	1.976	2596	2,011,225.903	499,915.759
2596	2597	S 73°31'23" W	1.978	2597	2,011,225.342	499,913.862
2597	2598	S 73°29'05" W	1.980	2598	2,011,224.779	499,911.964
2598	2599	S 73°26'33" W	1.981	2599	2,011,224.215	499,910.065
2599	2600	S 73°23'47" W	1.983	2600	2,011,223.648	499,908.164
2600	2601	S 73°20'48" W	1.985	2601	2,011,223.079	499,906.263
2601	2602	S 73°17'36" W	1.974	2602	2,011,222.512	499,904.373
2602	2603	S 73°14'09" W	1.987	2603	2,011,221.939	499,902.470
2603	2604	S 73°10'29" W	1.989	2604	2,011,221.363	499,900.566
2604	2605	S 73°06'34" W	1.991	2605	2,011,220.784	499,898.661
2605	2606	S 73°02'26" W	1.993	2606	2,011,220.203	499,896.755
2606	2607	S 72°58'04" W	1.994	2607	2,011,219.619	499,894.848
2607	2608	S 72°53'28" W	1.995	2608	2,011,219.032	499,892.941
2608	2609	N 50°48'05" W	10.383	2609	2,011,225.594	499,884.895
2609	2610	S 73°29'42" W	107.800	2610	2,011,194.969	499,781.536
2610	2611	S 08°08'31" W	21.531	2611	2,011,173.655	499,778.487
2611	2612	S 08°08'31" W	63.542	2612	2,011,110.754	499,769.488
2612	2613	N 58°40'39" E	2.759	2613	2,011,112.188	499,771.844
2613	2614	N 59°43'06" E	9.999	2614	2,011,117.229	499,780.479
2614	2615	N 60°45'33" E	9.999	2615	2,011,122.114	499,789.203
2615	2616	N 61°48'00" E	9.999	2616	2,011,126.839	499,798.015
2616	2617	N 62°50'27" E	9.999	2617	2,011,131.403	499,806.912
2617	2618	N 63°52'55" E	9.999	2618	2,011,135.804	499,815.889
2618	2619	N 64°55'22" E	9.999	2619	2,011,140.042	499,824.946
2619	2620	N 65°57'49" E	9.999	2620	2,011,144.115	499,834.077

2620	2621	N 67°00'16" E	9.999	2621	2,011,148.021	499,843.281
2621	2622	N 68°02'43" E	9.999	2622	2,011,151.759	499,852.555
2622	2623	N 68°38'20" E	1.403	2623	2,011,152.270	499,853.862
2623	2624	N 68°48'40" E	1.899	2624	2,011,152.957	499,855.632
2624	2625	N 69°00'09" E	1.879	2625	2,011,153.630	499,857.387
2625	2626	N 69°11'25" E	1.881	2626	2,011,154.298	499,859.145
2626	2627	N 69°22'27" E	1.883	2627	2,011,154.961	499,860.907
2627	2628	N 69°33'15" E	1.992	2628	2,011,155.657	499,862.774
2628	2630	N 76°20'20" E	38.805	2630	2,011,164.823	499,900.484
2630	2631	N 18°19'50" E	4.300	2631	2,011,168.905	499,901.836
2631	2632	N 72°32'47" E	0.508	2632	2,011,169.058	499,902.321
2632	2633	N 72°38'18" E	1.922	2633	2,011,169.631	499,904.156
2633	2634	N 72°43'35" E	1.924	2634	2,011,170.202	499,905.993
2634	2635	N 72°48'38" E	1.925	2635	2,011,170.771	499,907.832
2635	2636	N 72°53'28" E	1.927	2636	2,011,171.338	499,909.674
2636	2637	N 72°58'04" E	1.929	2637	2,011,171.903	499,911.518
2637	2638	N 73°02'26" E	1.930	2638	2,011,172.466	499,913.364
2638	2639	N 73°06'34" E	1.932	2639	2,011,173.027	499,915.212
2639	2640	N 73°10'29" E	1.933	2640	2,011,173.587	499,917.063
2640	2641	N 73°14'09" E	1.935	2641	2,011,174.145	499,918.916
2641	2642	N 73°17'36" E	1.948	2642	2,011,174.705	499,920.782
2642	2643	N 73°20'50" E	1.938	2643	2,011,175.261	499,922.638
2643	2644	N 73°23'49" E	1.939	2644	2,011,175.815	499,924.497
2644	2645	N 73°26'35" E	1.941	2645	2,011,176.368	499,926.357
2645	2646	N 73°29'06" E	1.942	2646	2,011,176.920	499,928.219
2646	2647	N 73°31'24" E	1.944	2647	2,011,177.471	499,930.084
2647	2648	N 73°33'28" E	1.946	2648	2,011,178.022	499,931.950
2648	2649	N 73°35'18" E	1.947	2649	2,011,178.572	499,933.818
2649	2650	N 73°36'55" E	1.949	2650	2,011,179.122	499,935.688
2650	2651	N 73°38'18" E	1.951	2651	2,011,179.672	499,937.559
2651	2652	N 73°39'26" E	1.952	2652	2,011,180.221	499,939.433
2652	2653	N 73°40'22" E	1.954	2653	2,011,180.770	499,941.308
2653	2654	N 73°41'03" E	1.956	2654	2,011,181.320	499,943.185
2654	2655	N 73°41'30" E	1.957	2655	2,011,181.869	499,945.063

2655	2656	N 73°41'44" E	1.959	2656	2,011,182.419	499,946.944
2656	2657	N 73°41'47" E	22.775	2657	2,011,188.813	499,968.803
2657	2658	N 16°18'13" W	4.536	2658	2,011,193.166	499,967.530
2658	2659	N 73°41'47" E	1.693	2659	2,011,193.642	499,969.154
2659	2660	N 73°41'47" E	19.997	2660	2,011,199.255	499,988.348
2660	2661	N 73°41'47" E	2.000	2661	2,011,199.817	499,990.267
2661	2662	N 73°41'47" E	23.997	2662	2,011,206.553	500,013.299
2662	2663	N 73°41'47" E	2.000	2663	2,011,207.115	500,015.218
2663	2664	N 73°41'47" E	7.999	2664	2,011,209.360	500,022.896
2664	2665	N 73°41'46" E	2.000	2665	2,011,209.922	500,024.815
2665	2666	N 73°41'47" E	13.998	2666	2,011,213.852	500,038.250
2666	2667	N 73°41'47" E	2.000	2667	2,011,214.413	500,040.170
2667	2668	N 73°41'47" E	21.997	2668	2,011,220.588	500,061.282
2668	2669	N 73°41'47" E	1.107	2669	2,011,220.899	500,062.345
2669	2670	S 16°18'13" E	4.518	2670	2,011,216.562	500,063.613
2670	2671	N 73°41'47" E	129.068	2671	2,011,252.795	500,187.491
2671	2672	N 16°18'13" W	2.419	2672	2,011,255.117	500,186.812
2672	2673	N 73°41'47" E	124.931	2673	2,011,290.189	500,306.719
2673	2674	N 16°18'13" W	2.099	2674	2,011,292.204	500,306.129
2674	2675	N 73°41'47" E	0.862	2675	2,011,292.446	500,306.957
2675	2676	N 73°41'47" E	2.000	2676	2,011,293.007	500,308.876
2676	2677	N 73°41'47" E	9.999	2677	2,011,295.814	500,318.473
2677	2678	N 73°41'46" E	2.000	2678	2,011,296.375	500,320.392
2678	2679	N 73°41'47" E	9.999	2679	2,011,299.182	500,329.989
2679	2680	N 73°41'47" E	2.000	2680	2,011,299.744	500,331.908
2680	2681	N 73°41'47" E	23.997	2681	2,011,306.480	500,354.940
2681	2682	N 73°41'47" E	2.000	2682	2,011,307.042	500,356.859
2682	2683	N 73°41'47" E	23.997	2683	2,011,313.778	500,379.891
2683	2684	N 73°41'47" E	2.000	2684	2,011,314.340	500,381.811
2684	2685	N 73°41'47" E	17.998	2685	2,011,319.392	500,399.085
2685	2686	N 73°41'46" E	1.700	2686	2,011,319.870	500,400.716
2686	2687	N 73°41'47" E	2.299	2687	2,011,320.515	500,402.923
2687	2688	N 73°41'47" E	2.000	2688	2,011,321.076	500,404.842
2688	2689	N 73°41'47" E	11.998	2689	2,011,324.445	500,416.358
2689	2690	N 73°41'46" E	2.000	2690	2,011,325.006	500,418.278

2690	2691	N 73°41'47" E	9.999	2691	2,011,327.813	500,427.874
2691	2692	N 73°41'47" E	2.000	2692	2,011,328.374	500,429.794
2692	2693	N 73°41'47" E	13.026	2693	2,011,332.031	500,442.296
2693	2694	S 16°54'06" E	6.138	2694	2,011,326.158	500,444.081
2694	2695	N 73°54'57" E	196.737	2695	2,011,380.664	500,633.117
2695	2696	N 73°47'13" E	3.257	2696	2,011,381.574	500,636.244
2696	2697	N 16°54'05" W	6.897	2697	2,011,388.173	500,634.239
2697	2698	N 73°41'47" E	14.959	2698	2,011,392.372	500,648.597
2698	2699	N 73°41'47" E	2.000	2699	2,011,392.934	500,650.516
2699	2700	N 73°41'47" E	21.997	2700	2,011,399.109	500,671.629
2700	2701	N 73°41'47" E	2.000	2701	2,011,399.670	500,673.548
2701	2702	N 73°41'47" E	23.997	2702	2,011,406.407	500,696.580
2702	2703	N 73°41'47" E	2.000	2703	2,011,406.968	500,698.500
2703	2704	N 73°41'47" E	13.998	2704	2,011,410.898	500,711.935
2704	2705	N 73°41'46" E	2.000	2705	2,011,411.459	500,713.854
2705	2706	N 73°41'47" E	7.999	2706	2,011,413.705	500,721.531
2706	2707	N 73°41'47" E	2.000	2707	2,011,414.266	500,723.451
2707	2708	N 73°41'47" E	21.997	2708	2,011,420.441	500,744.563
2708	2709	N 73°41'47" E	2.000	2709	2,011,421.003	500,746.483
2709	2710	N 73°41'47" E	23.997	2710	2,011,427.739	500,769.515
2710	2711	N 73°41'47" E	2.000	2711	2,011,428.301	500,771.434
2711	2712	N 73°41'47" E	23.997	2712	2,011,435.037	500,794.466
2712	2713	N 73°41'47" E	2.000	2713	2,011,435.599	500,796.385
2713	2714	N 73°41'47" E	7.999	2714	2,011,437.844	500,804.062
2714	2715	N 73°41'46" E	1.676	2715	2,011,438.315	500,805.671
2715	2716	N 73°41'47" E	6.323	2716	2,011,440.090	500,811.740
2716	2717	N 73°41'46" E	2.000	2717	2,011,440.651	500,813.659
2717	2718	N 73°41'47" E	5.999	2718	2,011,442.335	500,819.417
2718	2719	N 73°41'47" E	2.000	2719	2,011,442.897	500,821.336
2719	2720	N 73°41'47" E	21.997	2720	2,011,449.072	500,842.449
2720	2721	N 73°41'47" E	2.000	2721	2,011,449.633	500,844.368
2721	2722	N 73°41'47" E	13.998	2722	2,011,453.563	500,857.804
2722	2723	N 73°41'46" E	0.950	2723	2,011,453.830	500,858.715
2723	2724	S 45°18'36" E	4.831	2724	2,011,450.432	500,862.150
2724	2725	N 73°57'11" E	52.667	2725	2,011,464.991	500,912.765

2725	2726	N 74°13'25" E	161.396	2726	2,011,508.872	501,068.081
2726	2727	N 74°40'54" E	89.833	2727	2,011,532.604	501,154.723
2727	2728	N 74°11'56" E	358.525	2728	2,011,630.230	501,499.700
2728	2729	N 74°11'56" E	21.345	2729	2,011,636.043	501,520.238
2729	2730	N 74°11'55" E	1.935	2730	2,011,636.570	501,522.101
2730	2731	N 74°11'53" E	1.935	2731	2,011,637.097	501,523.963
2731	2732	N 74°11'49" E	1.936	2732	2,011,637.624	501,525.825
2732	2733	N 74°11'43" E	1.936	2733	2,011,638.151	501,527.688
2733	2734	N 74°11'34" E	1.936	2734	2,011,638.678	501,529.551
2734	2735	N 74°11'24" E	1.936	2735	2,011,639.206	501,531.414
2735	2736	N 74°11'11" E	1.936	2736	2,011,639.734	501,533.277
2736	2737	N 74°10'56" E	1.937	2737	2,011,640.261	501,535.140
2737	2738	N 74°10'39" E	1.937	2738	2,011,640.790	501,537.004
2738	2739	N 74°10'20" E	1.937	2739	2,011,641.318	501,538.867
2739	2740	N 74°09'59" E	1.937	2740	2,011,641.846	501,540.731
2740	2741	N 74°09'36" E	1.937	2741	2,011,642.375	501,542.595
2741	2742	N 74°09'11" E	1.938	2742	2,011,642.904	501,544.459
2742	2743	N 74°08'43" E	1.938	2743	2,011,643.434	501,546.323
2743	2744	N 74°08'14" E	1.938	2744	2,011,643.964	501,548.188
2744	2745	N 74°07'42" E	1.938	2745	2,011,644.494	501,550.052
2745	2746	N 74°07'08" E	1.938	2746	2,011,645.024	501,551.917
2746	2747	N 74°06'33" E	1.939	2747	2,011,645.555	501,553.781
2747	2748	N 74°05'55" E	1.939	2748	2,011,646.086	501,555.646
2748	2749	N 74°05'14" E	1.939	2749	2,011,646.618	501,557.511
2749	2750	N 74°04'32" E	1.939	2750	2,011,647.150	501,559.376
2750	2751	N 74°03'48" E	1.940	2751	2,011,647.683	501,561.241
2751	2752	N 74°03'01" E	1.940	2752	2,011,648.216	501,563.106
2752	2753	N 74°02'13" E	1.940	2753	2,011,648.749	501,564.971
2753	2754	N 74°01'22" E	1.940	2754	2,011,649.283	501,566.836
2754	2755	N 74°00'29" E	1.940	2755	2,011,649.818	501,568.701
2755	2756	N 73°59'35" E	1.941	2756	2,011,650.353	501,570.566
2756	2757	N 73°58'38" E	1.941	2757	2,011,650.888	501,572.432
2757	2758	N 73°57'38" E	1.941	2758	2,011,651.425	501,574.297
2758	2759	N 73°56'37" E	1.941	2759	2,011,651.962	501,576.163
2759	2760	N 73°55'34" E	1.941	2760	2,011,652.499	501,578.028

2760	2761	N 73°52'13" E	9.999	2761	2,011,655.277	501,587.633
2761	2762	N 73°46'36" E	9.999	2762	2,011,658.070	501,597.234
2762	2763	N 73°57'50" E	9.999	2763	2,011,660.832	501,606.843
2763	2764	N 73°52'13" E	9.999	2764	2,011,663.610	501,616.448
2764	2765	N 73°10'05" E	9.998	2765	2,011,666.505	501,626.019
2765	2766	N 73°14'18" E	9.999	2766	2,011,669.389	501,635.592
2766	2767	N 73°14'18" E	9.999	2767	2,011,672.272	501,645.166
2767	2768	N 73°14'18" E	9.999	2768	2,011,675.156	501,654.740
2768	2769	N 72°37'23" E	0.431	2769	2,011,675.285	501,655.151
2769	2770	N 73°09'18" E	1.938	2770	2,011,675.846	501,657.006
2770	2771	N 73°08'15" E	1.941	2771	2,011,676.409	501,658.864
2771	2772	N 73°07'14" E	1.941	2772	2,011,676.973	501,660.722
2772	2773	N 73°06'15" E	1.941	2773	2,011,677.537	501,662.579
2773	2774	N 73°05'18" E	1.941	2774	2,011,678.102	501,664.436
2774	2775	N 73°04'23" E	1.941	2775	2,011,678.667	501,666.292
2775	2776	N 73°03'30" E	1.940	2776	2,011,679.232	501,668.148
2776	2777	N 73°02'39" E	1.940	2777	2,011,679.798	501,670.004
2777	2778	N 73°01'51" E	1.940	2778	2,011,680.364	501,671.860
2778	2779	N 73°01'04" E	1.940	2779	2,011,680.931	501,673.715
2779	2780	N 73°00'20" E	1.940	2780	2,011,681.498	501,675.570
2780	2781	N 72°59'38" E	1.939	2781	2,011,682.065	501,677.424
2781	2782	N 72°58'58" E	1.939	2782	2,011,682.632	501,679.278
2782	2783	N 72°58'20" E	1.939	2783	2,011,683.200	501,681.132
2783	2784	N 72°57'44" E	1.939	2784	2,011,683.768	501,682.986
2784	2785	N 72°57'10" E	1.938	2785	2,011,684.336	501,684.839
2785	2786	N 72°56'38" E	1.938	2786	2,011,684.905	501,686.692
2786	2787	N 72°56'09" E	1.938	2787	2,011,685.474	501,688.545
2787	2788	N 72°55'41" E	1.938	2788	2,011,686.043	501,690.398
2788	2789	N 72°55'16" E	1.938	2789	2,011,686.612	501,692.250
2789	2790	N 72°54'53" E	1.937	2790	2,011,687.181	501,694.102
2790	2791	N 72°54'32" E	1.937	2791	2,011,687.750	501,695.954
2791	2792	N 72°54'13" E	1.937	2792	2,011,688.320	501,697.805
2792	2793	N 72°53'56" E	1.937	2793	2,011,688.889	501,699.656
2793	2794	N 72°53'41" E	1.937	2794	2,011,689.459	501,701.507
2794	2795	N 72°53'28" E	1.936	2795	2,011,690.028	501,703.358

2795	2796	N 72°53' 18" E	1.936	2796	2,011,690.598	501,705.208
2796	2797	N 72°53' 09" E	1.936	2797	2,011,691.168	501,707.059
2797	2798	N 72°53' 03" E	1.936	2798	2,011,691.738	501,708.909
2798	2799	N 72°52' 59" E	1.936	2799	2,011,692.307	501,710.759
2799	2800	N 72°52' 57" E	1.935	2800	2,011,692.877	501,712.608
2800	2801	N 72°52' 56" E	390.428	2801	2,011,807.794	502,085.742
2801	2802	S 17°07' 03" E	4.277	2802	2,011,803.706	502,087.000
2802	2803	N 74°11' 56" E	429.470	2803	2,011,920.650	502,500.242
2803	2804	N 74°11' 57" E	1.973	2804	2,011,921.187	502,502.141
2804	2805	N 74°12' 01" E	1.973	2805	2,011,921.725	502,504.039
2805	2806	N 74°12' 10" E	1.973	2806	2,011,922.262	502,505.938
2806	2807	N 74°12' 24" E	1.973	2807	2,011,922.799	502,507.836
2807	2808	N 74°12' 42" E	1.972	2808	2,011,923.335	502,509.734
2808	2809	N 74°13' 04" E	1.972	2809	2,011,923.872	502,511.631
2809	2810	N 74°13' 31" E	1.972	2810	2,011,924.408	502,513.529
2810	2811	N 74°14' 02" E	1.971	2811	2,011,924.943	502,515.426
2811	2812	N 74°14' 38" E	1.971	2812	2,011,925.479	502,517.323
2812	2813	N 74°15' 18" E	1.971	2813	2,011,926.013	502,519.220
2813	2814	N 74°16' 02" E	1.971	2814	2,011,926.548	502,521.117
2814	2815	N 74°16' 52" E	1.970	2815	2,011,927.081	502,523.013
2815	2816	N 74°17' 45" E	1.970	2816	2,011,927.615	502,524.910
2816	2817	N 74°18' 43" E	1.970	2817	2,011,928.147	502,526.806
2817	2818	N 74°19' 46" E	1.969	2818	2,011,928.679	502,528.703
2818	2819	N 74°20' 53" E	1.969	2819	2,011,929.211	502,530.599
2819	2820	N 74°22' 04" E	1.969	2820	2,011,929.741	502,532.495
2820	2821	N 74°23' 20" E	1.969	2821	2,011,930.271	502,534.391
2821	2822	N 74°24' 40" E	1.968	2822	2,011,930.800	502,536.287
2822	2823	N 74°26' 05" E	1.968	2823	2,011,931.328	502,538.183
2823	2824	N 74°27' 34" E	1.968	2824	2,011,931.855	502,540.079
2824	2825	N 74°29' 08" E	1.968	2825	2,011,932.381	502,541.974
2825	2826	N 74°30' 46" E	1.967	2826	2,011,932.907	502,543.870
2826	2827	N 74°32' 29" E	1.967	2827	2,011,933.431	502,545.766
2827	2828	N 74°34' 16" E	1.967	2828	2,011,933.954	502,547.662
2828	2829	N 74°36' 08" E	1.966	2829	2,011,934.476	502,549.558
2829	2830	N 74°38' 04" E	1.966	2830	2,011,934.997	502,551.453

2830	2831	N 74°40'04" E	1.966	2831	2,011,935.517	502,553.349
2831	2832	N 74°42'09" E	1.966	2832	2,011,936.036	502,555.245
2832	2833	N 74°44'19" E	1.965	2833	2,011,936.553	502,557.141
2833	2834	N 74°46'33" E	1.965	2834	2,011,937.069	502,559.037
2834	2835	N 74°48'51" E	1.965	2835	2,011,937.584	502,560.933
2835	2836	N 74°51'14" E	1.964	2836	2,011,938.097	502,562.829
2836	2837	N 74°53'41" E	1.964	2837	2,011,938.609	502,564.726
2837	2838	N 74°56'13" E	1.964	2838	2,011,939.119	502,566.622
2838	2839	N 74°58'50" E	1.964	2839	2,011,939.628	502,568.518
2839	2840	N 75°01'30" E	1.963	2840	2,011,940.135	502,570.415
2840	2841	N 75°04'15" E	1.963	2841	2,011,940.641	502,572.312
2841	2842	N 75°07'05" E	1.963	2842	2,011,941.145	502,574.209
2842	2843	N 75°09'59" E	1.962	2843	2,011,941.647	502,576.106
2843	2844	N 75°12'58" E	1.962	2844	2,011,942.148	502,578.003
2844	2845	N 75°16'01" E	1.962	2845	2,011,942.647	502,579.900
2845	2846	N 75°19'08" E	1.962	2846	2,011,943.144	502,581.798
2846	2847	N 75°22'20" E	1.961	2847	2,011,943.640	502,583.696
2847	2848	N 75°25'37" E	1.961	2848	2,011,944.133	502,585.594
2848	2849	N 75°28'58" E	1.961	2849	2,011,944.624	502,587.492
2849	2850	N 75°32'23" E	1.954	2850	2,011,945.112	502,589.384
2850	2851	N 75°35'52" E	1.960	2851	2,011,945.600	502,591.282
2851	2852	N 75°39'26" E	1.960	2852	2,011,946.085	502,593.181
2852	2853	N 75°43'05" E	1.959	2853	2,011,946.569	502,595.080
2853	2854	N 75°46'48" E	1.959	2854	2,011,947.050	502,596.979
2854	2855	N 75°50'36" E	1.959	2855	2,011,947.529	502,598.878
2855	2856	N 75°54'28" E	1.959	2856	2,011,948.006	502,600.778
2856	2857	N 75°58'25" E	1.958	2857	2,011,948.481	502,602.678
2857	2858	N 76°02'26" E	1.958	2858	2,011,948.953	502,604.578
2858	2859	N 76°06'31" E	1.958	2859	2,011,949.423	502,606.479
2859	2860	N 76°10'41" E	1.958	2860	2,011,949.891	502,608.380
2860	2861	N 76°14'56" E	1.957	2861	2,011,950.356	502,610.281
2861	2862	N 76°19'15" E	1.957	2862	2,011,950.819	502,612.182
2862	2863	N 76°23'38" E	1.957	2863	2,011,951.279	502,614.084
2863	2864	N 76°28'06" E	1.956	2864	2,011,951.737	502,615.986
2864	2865	N 76°32'38" E	1.956	2865	2,011,952.192	502,617.888

2865	2866	N 76°37'15" E	1.956	2866	2,011,952.645	502,619.791
2866	2867	N 76°41'56" E	1.956	2867	2,011,953.094	502,621.694
2867	2868	N 76°46'42" E	1.955	2868	2,011,953.542	502,623.598
2868	2869	N 76°51'32" E	1.955	2869	2,011,953.986	502,625.501
2869	2870	N 76°56'26" E	1.955	2870	2,011,954.428	502,627.406
2870	2871	N 77°01'26" E	1.954	2871	2,011,954.867	502,629.310
2871	2872	N 77°06'29" E	1.954	2872	2,011,955.303	502,631.215
2872	2873	N 77°11'37" E	1.954	2873	2,011,955.736	502,633.120
2873	2874	N 77°16'50" E	1.954	2874	2,011,956.166	502,635.026
2874	2875	N 77°22'06" E	1.953	2875	2,011,956.593	502,636.932
2875	2876	N 77°27'28" E	1.953	2876	2,011,957.017	502,638.838
2876	2877	N 77°32'54" E	1.953	2877	2,011,957.438	502,640.745
2877	2878	N 77°38'24" E	1.952	2878	2,011,957.856	502,642.652
2878	2879	N 77°43'59" E	1.963	2879	2,011,958.273	502,644.570
2879	2880	N 77°56'20" E	9.999	2880	2,011,960.362	502,654.348
2880	2881	N 78°26'25" E	9.998	2881	2,011,962.366	502,664.144
2881	2882	N 79°11'33" E	9.998	2882	2,011,964.241	502,673.965
2882	2883	N 79°11'33" E	9.999	2883	2,011,966.116	502,683.786
2883	2884	N 79°56'41" E	9.999	2884	2,011,967.861	502,693.631
2884	2885	N 80°26'46" E	9.999	2885	2,011,969.521	502,703.491
2885	2886	N 80°56'51" E	9.999	2886	2,011,971.094	502,713.365
2886	2887	N 81°26'56" E	9.999	2887	2,011,972.581	502,723.252
2887	2888	N 81°57'01" E	9.999	2888	2,011,973.981	502,733.152
2888	2889	N 82°42'09" E	9.998	2889	2,011,975.251	502,743.070
2889	2890	N 82°42'09" E	9.999	2890	2,011,976.521	502,752.988
2890	2891	N 83°27'17" E	9.999	2891	2,011,977.661	502,762.921
2891	2892	N 83°57'22" E	9.999	2892	2,011,978.713	502,772.864
2892	2893	N 84°18'41" E	4.172	2893	2,011,979.127	502,777.015
2893	2894	N 87°22'50" E	0.672	2894	2,011,979.158	502,777.686
2894	2895	N 87°28'33" E	1.966	2895	2,011,979.244	502,779.651
2895	2896	N 87°34'17" E	1.966	2896	2,011,979.327	502,781.615
2896	2897	N 87°40'01" E	1.966	2897	2,011,979.408	502,783.580
2897	2898	N 87°45'45" E	1.966	2898	2,011,979.484	502,785.545
2898	2899	N 87°51'29" E	1.966	2899	2,011,979.558	502,787.510
2899	2900	N 87°57'11" E	1.966	2900	2,011,979.628	502,789.475

2900	2901	N 88°02'56" E	1966	2901	2,011,979.695	502,791.441
2901	2902	N 88°08'40" E	1966	2902	2,011,979.759	502,793.406
2902	2903	N 88°14'24" E	1966	2903	2,011,979.819	502,795.371
2903	2904	N 88°18'46" E	1.591	2904	2,011,979.866	502,796.962
2904	2905	N 88°25'49" E	2.342	2905	2,011,979.930	502,799.303
2905	2906	N 88°31'26" E	1.967	2906	2,011,979.981	502,801.270
2906	2907	N 88°36'59" E	1.968	2907	2,011,980.028	502,803.237
2907	2908	N 88°42'26" E	1.968	2908	2,011,980.073	502,805.204
2908	2909	N 88°47'49" E	1.969	2909	2,011,980.114	502,807.173
2909	2910	N 88°53'08" E	1.969	2910	2,011,980.152	502,809.141
2910	2911	N 88°58'23" E	1.969	2911	2,011,980.188	502,811.110
2911	2912	N 89°03'31" E	1.970	2912	2,011,980.220	502,813.080
2912	2913	N 89°08'36" E	1.970	2913	2,011,980.249	502,815.050
2913	2914	N 89°13'38" E	1.971	2914	2,011,980.276	502,817.021
2914	2915	N 89°18'33" E	1.971	2915	2,011,980.300	502,818.992
2915	2916	N 89°23'24" E	1.972	2916	2,011,980.321	502,820.964
2916	2917	N 89°28'10" E	1.972	2917	2,011,980.339	502,822.936
2917	2918	N 89°32'53" E	1.973	2918	2,011,980.355	502,824.908
2918	2919	N 89°37'29" E	1.973	2919	2,011,980.367	502,826.881
2919	2920	N 89°42'03" E	1.973	2920	2,011,980.378	502,828.855
2920	2921	N 89°46'31" E	1.974	2921	2,011,980.386	502,830.829
2921	2922	N 89°50'55" E	1.974	2922	2,011,980.391	502,832.803
2922	2923	N 89°55'14" E	1.975	2923	2,011,980.393	502,834.778
2923	2924	N 89°59'28" E	1.975	2924	2,011,980.394	502,836.753
2924	2925	S 89°56'22" E	1.976	2925	2,011,980.392	502,838.729
2925	2926	S 89°52'16" E	1.976	2926	2,011,980.387	502,840.705
2926	2927	S 89°48'15" E	1.977	2927	2,011,980.381	502,842.682
2927	2928	S 89°44'20" E	1.977	2928	2,011,980.371	502,844.659
2928	2929	S 89°40'28" E	1.977	2929	2,011,980.360	502,846.636
2929	2930	S 89°36'41" E	1.978	2930	2,011,980.347	502,848.614
2930	2931	S 89°32'59" E	1.978	2931	2,011,980.331	502,850.592
2931	2932	S 89°29'21" E	1.979	2932	2,011,980.314	502,852.571
2932	2933	S 89°25'47" E	1.979	2933	2,011,980.294	502,854.550
2933	2934	S 89°22'19" E	1.980	2934	2,011,980.272	502,856.530
2934	2935	S 89°18'54" E	1.980	2935	2,011,980.249	502,858.510

2935	2936	S 89°15'35" E	1.981	2936	2,011,980.223	502,860.490
2936	2937	S 89°12'21" E	1.981	2937	2,011,980.196	502,862.471
2937	2938	S 89°09'10" E	1.981	2938	2,011,980.166	502,864.452
2938	2939	S 89°06'04" E	1.982	2939	2,011,980.135	502,866.434
2939	2940	S 89°03'03" E	1.982	2940	2,011,980.102	502,868.416
2940	2941	S 89°00'06" E	1.983	2941	2,011,980.068	502,870.399
2941	2942	S 88°57'15" E	1.983	2942	2,011,980.032	502,872.382
2942	2943	S 88°54'27" E	1.984	2943	2,011,979.994	502,874.365
2943	2944	S 88°51'44" E	1.984	2944	2,011,979.954	502,876.349
2944	2945	S 88°49'06" E	1.985	2945	2,011,979.913	502,878.333
2945	2946	S 88°46'31" E	1.985	2946	2,011,979.871	502,880.317
2946	2947	S 88°44'04" E	1.985	2947	2,011,979.827	502,882.302
2947	2948	S 88°41'39" E	1.986	2948	2,011,979.782	502,884.288
2948	2949	S 88°39'18" E	1.986	2949	2,011,979.735	502,886.274
2949	2950	S 88°37'03" E	1.987	2950	2,011,979.687	502,888.260
2950	2951	S 88°34'53" E	1.987	2951	2,011,979.638	502,890.247
2951	2952	S 88°32'46" E	1.988	2952	2,011,979.588	502,892.234
2952	2953	S 88°30'45" E	1.988	2953	2,011,979.536	502,894.221
2953	2954	S 88°28'48" E	1.989	2954	2,011,979.483	502,896.209
2954	2955	S 88°26'56" E	1.989	2955	2,011,979.429	502,898.197
2955	2956	S 88°25'07" E	1.989	2956	2,011,979.375	502,900.186
2956	2957	S 88°23'24" E	1.990	2957	2,011,979.319	502,902.175
2957	2958	S 88°21'46" E	1.990	2958	2,011,979.262	502,904.165
2958	2959	S 88°20'11" E	1.991	2959	2,011,979.204	502,906.155
2959	2960	S 88°18'42" E	1.991	2960	2,011,979.145	502,908.145
2960	2961	S 88°17'18" E	1.992	2961	2,011,979.086	502,910.136
2961	2962	S 88°15'57" E	1.992	2962	2,011,979.026	502,912.127
2962	2963	S 88°14'41" E	1.993	2963	2,011,978.965	502,914.119
2963	2964	S 88°13'30" E	1.993	2964	2,011,978.903	502,916.111
2964	2965	S 88°12'23" E	1.993	2965	2,011,978.840	502,918.104
2965	2966	S 88°11'22" E	1.994	2966	2,011,978.777	502,920.096
2966	2967	S 88°10'23" E	1.994	2967	2,011,978.714	502,922.090
2967	2968	S 88°09'32" E	1.995	2968	2,011,978.650	502,924.084
2968	2969	S 88°08'42" E	1.995	2969	2,011,978.585	502,926.078
2969	2970	S 88°08'00" E	1.996	2970	2,011,978.520	502,928.072

2970	2971	S 88°07'20" E	1.996	2971	2,011,978.455	502,930.068
2971	2972	S 88°06'46" E	1.997	2972	2,011,978.389	502,932.063
2972	2973	S 88°06'16" E	1.997	2973	2,011,978.323	502,934.059
2973	2974	S 88°05'51" E	1.997	2974	2,011,978.257	502,936.055
2974	2975	S 88°05'29" E	1.998	2975	2,011,978.190	502,938.052
2975	2976	S 88°05'14" E	1.998	2976	2,011,978.123	502,940.049
2976	2977	S 88°05'01" E	1.999	2977	2,011,978.056	502,942.047
2977	2978	S 88°04'55" E	1.999	2978	2,011,977.990	502,944.045
2978	2979	S 88°04'51" E	1.051	2979	2,011,977.954	502,945.096
2979	2980	S 88°04'53" E	0.949	2980	2,011,977.923	502,946.044
2980	2981	S 88°04'52" E	2.000	2981	2,011,977.856	502,948.042
2981	2982	S 88°04'52" E	3.999	2982	2,011,977.722	502,952.040
2982	2983	S 88°04'53" E	2.000	2983	2,011,977.655	502,954.038
2983	2984	S 88°04'52" E	2.000	2984	2,011,977.588	502,956.037
2984	2985	S 88°04'52" E	5.999	2985	2,011,977.387	502,962.033
2985	2986	S 88°04'53" E	2.000	2986	2,011,977.320	502,964.031
2986	2987	S 88°04'52" E	5.999	2987	2,011,977.119	502,970.027
2987	2988	S 88°04'52" E	2.000	2988	2,011,977.052	502,972.026
2988	2989	S 88°04'52" E	2.000	2989	2,011,976.985	502,974.024
2989	2990	S 88°04'53" E	2.000	2990	2,011,976.918	502,976.023
2990	2991	S 88°04'52" E	2.000	2991	2,011,976.851	502,978.021
2991	2992	S 88°04'52" E	2.000	2992	2,011,976.784	502,980.020
2992	2993	S 88°04'52" E	5.999	2993	2,011,976.583	502,986.016
2993	2994	S 88°04'53" E	2.000	2994	2,011,976.517	502,988.014
2994	2995	S 88°04'52" E	3.999	2995	2,011,976.383	502,992.012
2995	2996	S 88°04'52" E	2.000	2996	2,011,976.316	502,994.010
2996	2997	S 88°04'52" E	3.999	2997	2,011,976.182	502,998.007
2997	2998	S 88°04'53" E	2.000	2998	2,011,976.115	503,000.006
2998	2999	S 88°04'52" E	2.000	2999	2,011,976.048	503,002.005
2999	3000	S 88°04'52" E	5.999	3000	2,011,975.847	503,008.000
3000	3001	S 88°04'52" E	2.000	3001	2,011,975.780	503,009.999
3001	3002	S 88°04'53" E	2.000	3002	2,011,975.713	503,011.998
3002	3003	S 88°04'52" E	3.999	3003	2,011,975.579	503,015.995
3003	3004	S 88°04'52" E	2.000	3004	2,011,975.512	503,017.993
3004	3005	S 88°04'52" E	3.999	3005	2,011,975.378	503,021.991

3005	3006	S 88°04'53" E	2.000	3006	2,011,975.311	503,023.989
3006	3007	S 88°04'52" E	2.000	3007	2,011,975.244	503,025.988
3007	3008	S 88°04'52" E	5.999	3008	2,011,975.043	503,031.983
3008	3009	S 88°04'52" E	2.000	3009	2,011,974.977	503,033.982
3009	3010	S 88°04'53" E	2.000	3010	2,011,974.910	503,035.981
3010	3011	S 88°04'52" E	2.000	3011	2,011,974.843	503,037.979
3011	3012	S 88°04'52" E	2.000	3012	2,011,974.776	503,039.978
3012	3013	S 88°04'52" E	5.999	3013	2,011,974.575	503,045.974
3013	3014	S 88°04'53" E	2.000	3014	2,011,974.508	503,047.972
3014	3015	S 88°04'52" E	5.999	3015	2,011,974.307	503,053.968
3015	3016	S 88°04'52" E	2.000	3016	2,011,974.240	503,055.967
3016	3017	S 88°04'52" E	2.000	3017	2,011,974.173	503,057.965
3017	3018	S 88°04'53" E	2.000	3018	2,011,974.106	503,059.964
3018	3019	S 88°04'52" E	2.000	3019	2,011,974.039	503,061.962
3019	3020	S 88°04'52" E	2.000	3020	2,011,973.972	503,063.961
3020	3021	S 88°04'52" E	5.999	3021	2,011,973.771	503,069.957
3021	3022	S 88°04'53" E	2.000	3022	2,011,973.704	503,071.955
3022	3023	S 88°04'52" E	5.999	3023	2,011,973.503	503,077.951
3023	3024	S 88°04'52" E	2.000	3024	2,011,973.437	503,079.950
3024	3025	S 88°04'53" E	2.000	3025	2,011,973.370	503,081.948
3025	3026	S 88°04'52" E	2.000	3026	2,011,973.303	503,083.947
3026	3027	S 88°04'52" E	2.000	3027	2,011,973.236	503,085.946
3027	3028	S 88°04'52" E	5.999	3028	2,011,973.035	503,091.941
3028	3029	S 88°04'53" E	2.000	3029	2,011,972.968	503,093.940
3029	3030	S 88°04'52" E	5.999	3030	2,011,972.767	503,099.936
3030	3031	S 88°04'52" E	2.000	3031	2,011,972.700	503,101.934
3031	3032	S 88°04'52" E	2.000	3032	2,011,972.633	503,103.933
3032	3033	S 88°04'53" E	2.000	3033	2,011,972.566	503,105.932
3033	3034	S 88°04'52" E	2.000	3034	2,011,972.499	503,107.930
3034	3035	S 88°04'52" E	1.801	3035	2,011,972.439	503,109.730
3035	3036	S 88°04'53" E	2.199	3036	2,011,972.365	503,111.928
3036	3037	S 88°04'58" E	2.000	3037	2,011,972.298	503,113.927
3037	3038	S 88°05'08" E	2.001	3038	2,011,972.231	503,115.927
3038	3039	S 88°05'23" E	2.001	3039	2,011,972.165	503,117.927
3039	3040	S 88°05'41" E	2.002	3040	2,011,972.098	503,119.927

3040	3041	S 88°06'04" E	2.002	3041	2,011,972.032	503,121.929
3041	3042	S 88°06'32" E	0.059	3042	2,011,972.030	503,121.988
3042	3043	S 88°06'32" E	1.944	3043	2,011,971.966	503,123.930
3043	3044	S 88°07'05" E	2.003	3044	2,011,971.900	503,125.932
3044	3045	S 88°07'41" E	2.004	3045	2,011,971.835	503,127.935
3045	3046	S 88°08'24" E	2.004	3046	2,011,971.770	503,129.938
3046	3047	S 88°09'10" E	2.004	3047	2,011,971.705	503,131.941
3047	3048	S 88°10'02" E	2.005	3048	2,011,971.641	503,133.945
3048	3049	S 88°10'56" E	2.005	3049	2,011,971.577	503,135.949
3049	3050	S 88°11'56" E	2.006	3050	2,011,971.514	503,137.954
3050	3051	S 88°13'01" E	2.006	3051	2,011,971.452	503,139.959
3051	3052	S 88°14'10" E	2.007	3052	2,011,971.390	503,141.965
3052	3053	S 88°15'25" E	2.007	3053	2,011,971.329	503,143.971
3053	3054	S 88°16'42" E	2.008	3054	2,011,971.269	503,145.978
3054	3055	S 88°18'05" E	2.008	3055	2,011,971.209	503,147.985
3055	3056	S 88°19'33" E	2.008	3056	2,011,971.150	503,149.992
3056	3057	S 88°21'05" E	2.009	3057	2,011,971.093	503,152.000
3057	3058	S 88°22'42" E	2.009	3058	2,011,971.036	503,154.009
3058	3059	S 88°24'23" E	2.010	3059	2,011,970.980	503,156.018
3059	3060	S 88°26'09" E	2.010	3060	2,011,970.925	503,158.027
3060	3061	S 88°28'00" E	2.011	3061	2,011,970.871	503,160.037
3061	3062	S 88°29'54" E	2.011	3062	2,011,970.818	503,162.048
3062	3063	S 88°31'54" E	2.012	3063	2,011,970.767	503,164.058
3063	3064	S 88°33'59" E	2.012	3064	2,011,970.717	503,166.070
3064	3065	S 88°36'07" E	2.012	3065	2,011,970.667	503,168.082
3065	3066	S 88°38'20" E	2.013	3066	2,011,970.620	503,170.094
3066	3067	S 88°40'39" E	2.013	3067	2,011,970.573	503,172.107
3067	3068	S 88°43'01" E	2.014	3068	2,011,970.528	503,174.120
3068	3069	S 88°45'28" E	2.014	3069	2,011,970.484	503,176.134
3069	3070	S 88°48'00" E	2.015	3070	2,011,970.442	503,178.148
3070	3071	S 88°50'37" E	2.015	3071	2,011,970.402	503,180.163
3071	3072	S 88°53'17" E	2.016	3072	2,011,970.362	503,182.178
3072	3073	S 88°56'03" E	2.016	3073	2,011,970.325	503,184.193
3073	3074	S 88°58'52" E	2.016	3074	2,011,970.289	503,186.209
3074	3075	S 89°01'47" E	2.017	3075	2,011,970.255	503,188.226

3075	3076	S 89°04'47" E	2.017	3076	2,011,970.223	503,190.243
3076	3077	S 89°07'50" E	2.018	3077	2,011,970.192	503,192.261
3077	3078	S 89°10'58" E	2.018	3078	2,011,970.163	503,194.279
3078	3079	S 89°14'12" E	2.019	3079	2,011,970.136	503,196.297
3079	3080	S 89°17'29" E	2.019	3080	2,011,970.111	503,198.316
3080	3081	S 89°20'52" E	2.020	3081	2,011,970.088	503,200.335
3081	3082	S 89°24'17" E	2.020	3082	2,011,970.067	503,202.355
3082	3083	S 89°27'50" E	2.020	3083	2,011,970.048	503,204.376
3083	3084	S 89°31'25" E	2.021	3084	2,011,970.032	503,206.396
3084	3085	S 89°35'05" E	2.021	3085	2,011,970.017	503,208.418
3085	3086	S 89°38'51" E	2.022	3086	2,011,970.005	503,210.439
3086	3087	S 89°42'41" E	2.022	3087	2,011,969.994	503,212.462
3087	3088	S 89°46'35" E	2.023	3088	2,011,969.986	503,214.484
3088	3089	S 89°50'33" E	2.023	3089	2,011,969.981	503,216.507
3089	3090	S 89°54'37" E	2.024	3090	2,011,969.978	503,218.531
3090	3091	S 89°58'45" E	2.024	3091	2,011,969.977	503,220.555
3091	3092	N 89°57'03" E	2.024	3092	2,011,969.979	503,222.579
3092	3093	N 89°52'45" E	2.025	3093	2,011,969.983	503,224.604
3093	3094	N 89°48'23" E	2.025	3094	2,011,969.990	503,226.629
3094	3095	N 89°43'58" E	2.026	3095	2,011,969.999	503,228.655
3095	3096	N 89°39'26" E	2.026	3096	2,011,970.011	503,230.681
3096	3097	N 89°34'52" E	2.027	3097	2,011,970.026	503,232.708
3097	3098	N 89°30'11" E	2.027	3098	2,011,970.044	503,234.735
3098	3099	N 89°25'26" E	2.028	3099	2,011,970.064	503,236.762
3099	3100	N 89°20'36" E	2.028	3100	2,011,970.087	503,238.790
3100	3101	N 89°15'43" E	2.028	3101	2,011,970.114	503,240.818
3101	3102	N 89°10'45" E	2.029	3102	2,011,970.143	503,242.847
3102	3103	N 89°05'42" E	2.029	3103	2,011,970.175	503,244.876
3103	3104	N 89°00'35" E	2.030	3104	2,011,970.210	503,246.906
3104	3105	N 88°55'22" E	2.030	3105	2,011,970.248	503,248.935
3105	3106	N 88°50'05" E	2.031	3106	2,011,970.289	503,250.966
3106	3107	N 88°44'44" E	2.031	3107	2,011,970.334	503,252.996
3107	3108	N 88°39'18" E	2.032	3108	2,011,970.381	503,255.027
3108	3109	N 88°33'48" E	2.032	3109	2,011,970.432	503,257.059
3109	3110	N 88°28'13" E	2.032	3110	2,011,970.487	503,259.090

3110	3111	N 88°22'51" E	1.831	3111	2,011,970.538	503,260.920
3111	3112	N 88°19'51" E	0.202	3112	2,011,970.544	503,261.122
3112	3113	N 88°16'50" E	2.033	3113	2,011,970.605	503,263.154
3113	3114	N 88°11'06" E	2.033	3114	2,011,970.670	503,265.186
3114	3115	N 88°05'23" E	2.033	3115	2,011,970.737	503,267.218
3115	3116	N 87°59'38" E	2.033	3116	2,011,970.808	503,269.250
3116	3117	N 87°53'55" E	2.033	3117	2,011,970.883	503,271.282
3117	3118	N 87°48'12" E	2.033	3118	2,011,970.961	503,273.313
3118	3119	N 87°42'27" E	2.033	3119	2,011,971.042	503,275.345
3119	3120	N 87°36'44" E	2.033	3120	2,011,971.127	503,277.376
3120	3121	N 87°31'00" E	2.033	3121	2,011,971.215	503,279.407
3121	3122	N 87°25'16" E	2.033	3122	2,011,971.307	503,281.438
3122	3123	N 87°19'32" E	2.033	3123	2,011,971.401	503,283.469
3123	3124	N 87°13'49" E	2.033	3124	2,011,971.500	503,285.500
3124	3125	N 87°08'04" E	2.033	3125	2,011,971.601	503,287.530
3125	3126	N 87°02'21" E	2.033	3126	2,011,971.706	503,289.561
3126	3127	N 86°56'38" E	2.033	3127	2,011,971.815	503,291.591
3127	3128	N 86°50'54" E	2.033	3128	2,011,971.926	503,293.621
3128	3129	N 86°45'09" E	2.033	3129	2,011,972.042	503,295.650
3129	3130	N 86°39'25" E	0.257	3130	2,011,972.057	503,295.907
3130	3131	N 86°39'25" E	1.776	3131	2,011,972.160	503,297.680
3131	3132	N 86°33'42" E	2.033	3132	2,011,972.282	503,299.709
3132	3133	N 86°27'59" E	2.033	3133	2,011,972.407	503,301.739
3133	3134	N 86°22'14" E	2.033	3134	2,011,972.536	503,303.768
3134	3135	N 86°16'31" E	2.033	3135	2,011,972.668	503,305.796
3135	3136	N 86°10'47" E	2.033	3136	2,011,972.804	503,307.825
3136	3137	N 86°05'03" E	2.033	3137	2,011,972.943	503,309.853
3137	3138	N 85°59'20" E	2.033	3138	2,011,973.085	503,311.881
3138	3139	N 85°53'36" E	2.033	3139	2,011,973.230	503,313.909
3139	3140	N 85°47'51" E	2.033	3140	2,011,973.379	503,315.937
3140	3141	N 85°42'08" E	2.033	3141	2,011,973.532	503,317.964
3141	3142	N 85°36'25" E	2.033	3142	2,011,973.687	503,319.991
3142	3143	N 85°30'40" E	2.033	3143	2,011,973.846	503,322.018
3143	3144	N 85°24'57" E	2.033	3144	2,011,974.009	503,324.044
3144	3145	N 85°19'13" E	2.033	3145	2,011,974.175	503,326.071

3145	3146	N 85°13'29" E	2.033	3146	2,011,974.344	503,328.097
3146	1	N 85°07'46" E	2.033	1	2,011,974.517	503,330.122
1	2	N 85°02'01" E	2.033	2	2,011,974.693	503,332.148
2	3	N 84°56'18" E	2.033	3	2,011,974.872	503,334.173
3	4	N 84°50'35" E	2.033	4	2,011,975.055	503,336.198
4	5	N 84°44'50" E	2.033	5	2,011,975.241	503,338.222
5	6	N 84°39'06" E	2.033	6	2,011,975.430	503,340.246
6	7	N 84°33'23" E	2.033	7	2,011,975.623	503,342.270
7	3154	N 84°27'39" E	2.033	3154	2,011,975.820	503,344.294
3154	3155	N 84°21'55" E	2.033	3155	2,011,976.019	503,346.317
3155	8	N 84°16'11" E	2.033	8	2,011,976.222	503,348.340
8	9	N 84°10'28" E	2.033	9	2,011,976.429	503,350.362
9	3158	N 84°05'39" E	1.370	3158	2,011,976.570	503,351.725
3158	3159	N 84°02'49" E	0.663	3159	2,011,976.638	503,352.385
3159	3160	N 83°59'01" E	2.033	3160	2,011,976.851	503,354.406
3160	3161	N 83°53'24" E	2.032	3161	2,011,977.068	503,356.427
3161	3162	N 83°47'51" E	2.032	3162	2,011,977.287	503,358.447
3162	3163	N 83°42'22" E	2.031	3163	2,011,977.510	503,360.466
3163	3164	N 83°36'59" E	2.031	3164	2,011,977.736	503,362.484
3164	3165	N 83°31'39" E	2.030	3165	2,011,977.965	503,364.502
3165	3166	N 83°26'24" E	2.030	3166	2,011,978.196	503,366.518
3166	3167	N 83°21'14" E	2.030	3167	2,011,978.431	503,368.534
3167	3168	N 83°16'09" E	2.029	3168	2,011,978.669	503,370.549
3168	3169	N 83°11'08" E	2.029	3169	2,011,978.910	503,372.564
3169	3170	N 83°06'11" E	2.028	3170	2,011,979.153	503,374.577
3170	3171	N 83°01'19" E	2.028	3171	2,011,979.400	503,376.590
3171	3172	N 82°56'32" E	2.027	3172	2,011,979.649	503,378.602
3172	3173	N 82°51'49" E	2.027	3173	2,011,979.901	503,380.613
3173	3174	N 82°47'11" E	2.026	3174	2,011,980.155	503,382.624
3174	3175	N 82°42'37" E	2.026	3175	2,011,980.412	503,384.633
3175	3176	N 82°38'10" E	2.026	3176	2,011,980.672	503,386.642
3176	3177	N 82°33'44" E	2.025	3177	2,011,980.934	503,388.650
3177	3178	N 82°29'25" E	2.025	3178	2,011,981.199	503,390.657
3178	3179	N 82°25'08" E	2.024	3179	2,011,981.466	503,392.664
3179	3180	N 82°20'59" E	2.024	3180	2,011,981.735	503,394.670

3180	3181	N 82°16'52" E	2.023	3181	2,011,982.007	503,396.675
3181	3182	N 82°12'52" E	2.023	3182	2,011,982.281	503,398.679
3182	3183	N 82°08'54" E	2.022	3183	2,011,982.557	503,400.683
3183	3184	N 82°05'02" E	2.022	3184	2,011,982.836	503,402.685
3184	3185	N 82°01'15" E	2.022	3185	2,011,983.116	503,404.687
3185	3186	N 81°57'31" E	2.021	3186	2,011,983.399	503,406.688
3186	3187	N 81°53'53" E	2.021	3187	2,011,983.684	503,408.689
3187	3188	N 81°52'09" E	0.083	3188	2,011,983.695	503,408.771
3188	3189	N 81°50'15" E	1.937	3189	2,011,983.971	503,410.689
3189	3190	N 81°46'49" E	2.020	3190	2,011,984.259	503,412.688
3190	3191	N 81°43'25" E	2.019	3191	2,011,984.550	503,414.686
3191	3192	N 81°40'05" E	2.019	3192	2,011,984.843	503,416.684
3192	3193	N 81°36'49" E	2.018	3193	2,011,985.137	503,418.681
3193	3194	N 81°33'38" E	2.018	3194	2,011,985.433	503,420.677
3194	3195	N 81°30'32" E	2.018	3195	2,011,985.731	503,422.672
3195	3196	N 81°27'30" E	2.017	3196	2,011,986.031	503,424.667
3196	3197	N 81°24'33" E	2.017	3197	2,011,986.332	503,426.661
3197	3198	N 81°21'39" E	2.016	3198	2,011,986.635	503,428.654
3198	3199	N 81°18'52" E	2.016	3199	2,011,986.939	503,430.647
3199	3200	N 81°16'09" E	2.015	3200	2,011,987.245	503,432.639
3200	3201	N 81°13'29" E	2.015	3201	2,011,987.552	503,434.630
3201	3202	N 81°10'55" E	2.014	3202	2,011,987.861	503,436.621
3202	3203	N 81°08'25" E	2.014	3203	2,011,988.171	503,438.611
3203	3204	N 81°06'00" E	2.014	3204	2,011,988.483	503,440.600
3204	3205	N 81°03'39" E	2.013	3205	2,011,988.796	503,442.589
3205	3206	N 81°01'23" E	2.013	3206	2,011,989.110	503,444.577
3206	3207	N 80°59'11" E	2.012	3207	2,011,989.425	503,446.564
3207	3208	N 80°57'05" E	2.012	3208	2,011,989.741	503,448.551
3208	3209	N 80°55'04" E	2.011	3209	2,011,990.059	503,450.537
3209	3210	N 80°53'05" E	2.011	3210	2,011,990.378	503,452.523
3210	3211	N 80°51'11" E	2.010	3211	2,011,990.697	503,454.508
3211	3212	N 80°49'23" E	2.010	3212	2,011,991.018	503,456.492
3212	3213	N 80°47'40" E	2.010	3213	2,011,991.339	503,458.476
3213	3214	N 80°46'00" E	2.009	3214	2,011,991.662	503,460.459
3214	3215	N 80°44'25" E	2.009	3215	2,011,991.985	503,462.441

3215	3216	N 80°42'55" E	2.008	3216	2,011,992.309	503,464.423
3216	3217	N 80°41'30" E	2.008	3217	2,011,992.634	503,466.404
3217	3218	N 80°40'09" E	2.007	3218	2,011,992.959	503,468.385
3218	3219	N 80°38'52" E	2.007	3219	2,011,993.285	503,470.365
3219	3220	N 80°37'40" E	2.006	3220	2,011,993.612	503,472.345
3220	3221	N 80°36'33" E	2.006	3221	2,011,993.939	503,474.324
3221	3222	N 80°35'31" E	2.006	3222	2,011,994.267	503,476.303
3222	3223	N 80°34'32" E	2.005	3223	2,011,994.595	503,478.281
3223	3224	N 80°33'38" E	2.005	3224	2,011,994.924	503,480.258
3224	3225	N 80°32'50" E	2.004	3225	2,011,995.253	503,482.235
3225	3226	N 80°32'06" E	2.004	3226	2,011,995.583	503,484.212
3226	3227	N 80°31'26" E	2.003	3227	2,011,995.913	503,486.188
3227	3228	N 80°30'50" E	2.003	3228	2,011,996.243	503,488.164
3228	3229	N 80°30'20" E	2.002	3229	2,011,996.573	503,490.139
3229	3230	N 80°29'54" E	2.002	3230	2,011,996.904	503,492.113
3230	3231	N 80°29'33" E	2.002	3231	2,011,997.234	503,494.087
3231	3232	N 80°29'16" E	2.001	3232	2,011,997.565	503,496.061
3232	3233	N 80°29'04" E	2.001	3233	2,011,997.896	503,498.034
3233	3234	N 80°28'55" E	2.000	3234	2,011,998.226	503,500.007
3234	3235	N 80°28'54" E	1.348	3235	2,011,998.449	503,501.336
3235	3236	N 80°28'52" E	0.652	3236	2,011,998.557	503,501.979
3236	3237	N 80°28'52" E	2.000	3237	2,011,998.888	503,503.951
3237	3238	N 80°28'53" E	2.000	3238	2,011,999.218	503,505.923
3238	3239	N 80°28'52" E	2.000	3239	2,011,999.549	503,507.895
3239	3240	N 80°28'52" E	2.000	3240	2,011,999.880	503,509.868
3240	3241	N 80°28'53" E	2.000	3241	2,012,000.210	503,511.840
3241	3242	N 80°28'52" E	2.000	3242	2,012,000.541	503,513.812
3242	3243	N 80°28'53" E	2.000	3243	2,012,000.872	503,515.784
3243	3244	N 80°28'52" E	3.999	3244	2,012,001.533	503,519.729
3244	3245	N 80°28'53" E	2.000	3245	2,012,001.864	503,521.701
3245	3246	N 80°28'52" E	2.000	3246	2,012,002.195	503,523.673
3246	3247	N 80°28'53" E	2.000	3247	2,012,002.525	503,525.645
3247	3248	N 80°28'52" E	2.000	3248	2,012,002.856	503,527.617
3248	3249	N 80°28'53" E	2.000	3249	2,012,003.187	503,529.589
3249	3250	N 80°28'52" E	2.000	3250	2,012,003.517	503,531.562

3250	3251	N 80°28'52" E	2.000	3251	2,012,003.848	503,533.534
3251	3252	N 80°28'53" E	2.000	3252	2,012,004.179	503,535.506
3252	3253	N 80°28'52" E	2.592	3253	2,012,004.607	503,538.062
3253	1500	N 14°17'21" W	8.365	1500	2,012,012.713	503,535.998
1500	365	N 16°43'28" W	9.753	365	2,012,022.054	503,533.191
365	2002	N 16°43'24" W	19.271	2002	2,012,040.510	503,527.646
2002	2100	N 16°43'01" W	2.886	2100	2,012,043.274	503,526.816
SUPERFICIE = 17-35-69.705 ha 17-35-70 ha						

CUADRO DE CONSTRUCCIÓN POLÍGONO II						
LADO		RUMBO	DISTANCIA	V	COORDENADAS	
EST	PV				Y	X
				3256	2,011,179.629	499,740.791
3256	3257	S 61°44'52" W	15.873	3257	2,011,172.115	499,726.809
3257	3258	S 60°48'47" W	9.999	3258	2,011,167.239	499,718.080
3258	3259	S 59°52'42" W	9.999	3259	2,011,162.222	499,709.432
3259	3260	S 58°56'37" W	9.999	3260	2,011,157.063	499,700.866
3260	3261	S 58°00'32" W	9.999	3261	2,011,151.766	499,692.386
3261	3262	S 57°04'27" W	9.999	3262	2,011,146.331	499,683.993
3262	3263	S 56°08'22" W	9.999	3263	2,011,140.760	499,675.690
3263	3264	S 55°12'17" W	9.999	3264	2,011,135.055	499,667.479
3264	3265	S 54°16'13" W	9.999	3265	2,011,129.216	499,659.362
3265	3266	S 53°20'08" W	9.999	3266	2,011,123.245	499,651.342
3266	3267	S 52°24'03" W	9.999	3267	2,011,117.145	499,643.420
3267	3268	S 51°27'58" W	9.999	3268	2,011,110.916	499,635.599
3268	3269	S 50°31'53" W	9.999	3269	2,011,104.560	499,627.880
3269	3270	S 49°35'48" W	9.999	3270	2,011,098.079	499,620.266
3270	3271	S 48°39'43" W	9.999	3271	2,011,091.475	499,612.758
3271	3272	S 47°43'38" W	9.999	3272	2,011,084.749	499,605.360
3272	3273	S 46°47'33" W	9.999	3273	2,011,077.903	499,598.072
3273	3274	S 45°51'29" W	9.999	3274	2,011,070.940	499,590.897
3274	3275	S 44°55'24" W	9.999	3275	2,011,063.860	499,583.836

3275	3276	S 43°59'19" W	9.999	3276	2,011,056.666	499,576.892
3276	3277	S 43°03'14" W	9.999	3277	2,011,049.360	499,570.066
3277	3278	S 42°07'09" W	9.999	3278	2,011,041.944	499,563.360
3278	3279	S 41°11'04" W	9.999	3279	2,011,034.419	499,556.776
3279	3280	S 40°14'59" W	9.999	3280	2,011,026.787	499,550.315
3280	3281	S 39°18'54" W	9.999	3281	2,011,019.051	499,543.980
3281	3282	S 38°22'49" W	9.999	3282	2,011,011.213	499,537.772
3282	3283	S 37°26'45" W	9.999	3283	2,011,003.275	499,531.693
3283	3284	S 36°30'40" W	9.999	3284	2,010,995.238	499,525.744
3284	3285	S 35°34'35" W	9.999	3285	2,010,987.106	499,519.927
3285	3286	S 34°38'30" W	9.999	3286	2,010,978.880	499,514.243
3286	3287	S 33°42'25" W	9.999	3287	2,010,970.562	499,508.694
3287	3288	S 32°46'20" W	9.999	3288	2,010,962.155	499,503.282
3288	3289	S 31°50'15" W	9.999	3289	2,010,953.660	499,498.007
3289	3290	S 30°54'10" W	9.999	3290	2,010,945.081	499,492.872
3290	3291	S 29°58'05" W	9.999	3291	2,010,936.419	499,487.878
3291	3292	S 29°02'01" W	9.999	3292	2,010,927.677	499,483.025
3292	3293	S 28°05'56" W	9.999	3293	2,010,918.856	499,478.316
3293	3294	S 27°09'51" W	9.999	3294	2,010,909.961	499,473.751
3294	3295	S 26°13'46" W	9.999	3295	2,010,900.991	499,469.332
3295	3296	S 25°17'41" W	9.998	3296	2,010,891.952	499,465.060
3296	3297	S 24°21'36" W	9.999	3297	2,010,882.843	499,460.935
3297	3298	S 23°25'31" W	9.999	3298	2,010,873.668	499,456.960
3298	3299	S 22°29'26" W	9.999	3299	2,010,864.430	499,453.135
3299	3300	S 21°33'21" W	9.999	3300	2,010,855.130	499,449.462
3300	3301	S 20°37'17" W	9.999	3301	2,010,845.772	499,445.940
3301	3302	S 19°41'12" W	9.999	3302	2,010,836.358	499,442.572
3302	3303	S 18°45'07" W	9.999	3303	2,010,826.890	499,439.358
3303	3304	S 17°49'02" W	9.999	3304	2,010,817.371	499,436.298
3304	3305	S 16°52'57" W	9.999	3305	2,010,807.803	499,433.394
3305	3306	S 15°56'52" W	9.999	3306	2,010,798.189	499,430.647
3306	3307	S 15°00'47" W	9.999	3307	2,010,788.531	499,428.057
3307	3308	S 14°04'42" W	9.999	3308	2,010,778.833	499,425.625
3308	3309	S 13°08'37" W	9.999	3309	2,010,769.096	499,423.351
3309	3310	S 12°12'33" W	9.999	3310	2,010,759.323	499,421.237

3310	3311	S 11°21'14" W	8.298	3311	2,010,751.187	499,419.603
3311	3312	S 10°52'17" W	2.072	3312	2,010,749.152	499,419.212
3312	3313	S 10°40'44" W	2.103	3313	2,010,747.086	499,418.823
3313	3314	S 10°29'28" W	2.100	3314	2,010,745.022	499,418.440
3314	3315	S 10°18'28" W	2.096	3315	2,010,742.959	499,418.065
3315	3316	S 10°07'45" W	2.093	3316	2,010,740.898	499,417.697
3316	3317	S 09°57'19" W	2.090	3317	2,010,738.839	499,417.336
3317	3318	S 09°47'08" W	2.087	3318	2,010,736.782	499,416.981
3318	3319	S 09°37'15" W	2.084	3319	2,010,734.727	499,416.632
3319	3320	S 09°27'38" W	2.081	3320	2,010,732.674	499,416.290
3320	3321	S 09°18'17" W	2.078	3321	2,010,730.624	499,415.954
3321	3322	S 09°09'13" W	2.075	3322	2,010,728.575	499,415.624
3322	3323	S 09°00'25" W	2.072	3323	2,010,726.528	499,415.300
3323	3324	S 08°51'54" W	2.069	3324	2,010,724.484	499,414.981
3324	3325	S 08°43'39" W	2.066	3325	2,010,722.441	499,414.667
3325	3326	S 08°35'41" W	2.063	3326	2,010,720.402	499,414.359
3326	3327	S 08°27'59" W	2.060	3327	2,010,718.364	499,414.056
3327	3328	S 08°20'34" W	2.057	3328	2,010,716.329	499,413.757
3328	3329	S 08°13'25" W	2.054	3329	2,010,714.296	499,413.464
3329	3330	S 08°06'33" W	2.051	3330	2,010,712.266	499,413.174
3330	3331	S 07°59'57" W	2.048	3331	2,010,710.238	499,412.889
3331	3332	S 07°53'38" W	2.045	3332	2,010,708.212	499,412.608
3332	3333	S 07°47'35" W	2.042	3333	2,010,706.189	499,412.332
3333	3334	S 07°41'49" W	2.039	3334	2,010,704.169	499,412.059
3334	3335	S 07°36'19" W	2.036	3335	2,010,702.151	499,411.789
3335	3336	S 07°31'06" W	2.033	3336	2,010,700.136	499,411.523
3336	3337	S 07°26'09" W	2.030	3337	2,010,698.123	499,411.260
3337	3338	S 07°21'28" W	2.027	3338	2,010,696.113	499,411.001
3338	3339	S 07°17'04" W	2.024	3339	2,010,694.106	499,410.744
3339	3340	S 07°12'57" W	2.021	3340	2,010,692.101	499,410.491
3340	3341	S 07°09'06" W	2.018	3341	2,010,690.100	499,410.239
3341	3342	S 07°05'30" W	2.033	3342	2,010,688.082	499,409.988
3342	3343	S 07°02'12" W	2.010	3343	2,010,686.088	499,409.742
3343	3344	S 06°59'11" W	0.502	3344	2,010,685.589	499,409.681
3344	3345	S 06°59'11" W	1.505	3345	2,010,684.096	499,409.498

3345	3346	S 06°56'27" W	2.004	3346	2,010,682.106	499,409.256
3346	3347	S 06°53'58" W	2.001	3347	2,010,680.120	499,409.016
3347	3348	S 06°51'47" W	0.670	3348	2,010,679.455	499,408.935
3348	3349	N 52°24'33" E	68.402	3349	2,010,721.181	499,463.136
3349	3350	N 52°24'33" E	68.315	3350	2,010,762.855	499,517.269
3350	3351	N 13°13'49" E	0.574	3351	2,010,763.414	499,517.400
3351	3352	N 13°22'51" E	1.896	3352	2,010,765.258	499,517.839
3352	3353	N 13°32'02" E	1.894	3353	2,010,767.100	499,518.282
3353	3354	N 13°41'28" E	1.892	3354	2,010,768.938	499,518.730
3354	3355	N 13°44'20" E	0.201	3355	2,010,769.134	499,518.778
3355	3356	N 52°33'21" E	3.995	3356	2,010,771.563	499,521.949
3356	3357	N 13°41'28" E	1.083	3357	2,010,772.615	499,522.206
3357	3358	N 13°51'07" E	1.883	3358	2,010,774.443	499,522.657
3358	3359	N 14°01'00" E	1.881	3359	2,010,776.269	499,523.112
3359	3360	N 14°11'07" E	1.879	3360	2,010,778.091	499,523.573
3360	3361	N 14°21'28" E	1.878	3361	2,010,779.910	499,524.038
3361	3362	N 14°32'02" E	1.876	3362	2,010,781.725	499,524.509
3362	3363	N 14°42'50" E	1.874	3363	2,010,783.538	499,524.985
3363	3364	N 14°53'52" E	1.872	3364	2,010,785.347	499,525.466
3364	3365	N 15°05'08" E	1.870	3365	2,010,787.152	499,525.953
3365	3366	N 15°16'38" E	1.892	3366	2,010,788.977	499,526.451
3366	3367	N 15°53'59" E	9.999	3367	2,010,798.593	499,529.191
3367	3368	N 16°56'45" E	9.999	3368	2,010,808.158	499,532.105
3368	3369	N 17°59'31" E	9.999	3369	2,010,817.668	499,535.193
3369	3370	N 19°02'17" E	9.999	3370	2,010,827.120	499,538.455
3370	3371	N 20°05'03" E	9.999	3371	2,010,836.510	499,541.889
3371	3372	N 21°39'12" E	9.998	3372	2,010,845.803	499,545.578
3372	3373	N 21°39'12" E	9.999	3373	2,010,855.096	499,549.267
3373	3374	N 23°13'21" E	9.999	3374	2,010,864.285	499,553.210
3374	3375	N 23°54'42" E	2.962	3375	2,010,866.993	499,554.410
3375	3376	N 03°58'53" W	3.557	3376	2,010,870.541	499,554.163
3376	3377	N 25°22'09" E	10.198	3377	2,010,879.756	499,558.533
3377	3378	N 26°24'36" E	9.999	3378	2,010,888.711	499,562.980
3378	3379	N 27°27'04" E	9.999	3379	2,010,897.584	499,567.589
3379	3380	N 28°29'31" E	9.999	3380	2,010,906.371	499,572.359

3380	3381	N 29°31'58" E	9.999	3381	2,010,915.071	499,577.288
3381	3382	N 30°34'25" E	9.999	3382	2,010,923.680	499,582.374
3382	3383	N 31°36'52" E	9.999	3383	2,010,932.195	499,587.615
3383	3384	N 32°39'19" E	9.999	3384	2,010,940.613	499,593.010
3384	3385	N 33°41'47" E	9.999	3385	2,010,948.932	499,598.557
3385	3386	N 34°44'14" E	9.999	3386	2,010,957.149	499,604.255
3386	3387	N 35°46'41" E	9.999	3387	2,010,965.260	499,610.100
3387	3388	N 36°49'08" E	9.999	3388	2,010,973.265	499,616.093
3388	3389	N 37°51'35" E	9.999	3389	2,010,981.159	499,622.229
3389	3390	N 38°54'02" E	9.999	3390	2,010,988.940	499,628.508
3390	3391	N 39°56'30" E	9.999	3391	2,010,996.606	499,634.927
3391	3392	N 40°58'57" E	9.999	3392	2,011,004.155	499,641.485
3392	3393	N 42°01'24" E	9.999	3393	2,011,011.582	499,648.178
3393	3394	N 43°03'51" E	9.999	3394	2,011,018.887	499,655.006
3394	3395	N 44°06'18" E	9.999	3395	2,011,026.067	499,661.965
3395	3396	N 45°08'45" E	9.999	3396	2,011,033.119	499,669.053
3396	3397	N 46°11'13" E	9.999	3397	2,011,040.041	499,676.268
3397	3398	N 47°13'40" E	9.999	3398	2,011,046.832	499,683.608
3398	3399	N 48°16'07" E	9.999	3399	2,011,053.487	499,691.069
3399	3400	N 49°18'34" E	9.999	3400	2,011,060.006	499,698.651
3400	3401	N 50°21'01" E	9.999	3401	2,011,066.386	499,706.349
3401	3402	N 51°23'28" E	9.999	3402	2,011,072.625	499,714.163
3402	3403	N 52°25'56" E	9.999	3403	2,011,078.722	499,722.088
3403	3404	N 53°28'23" E	6.466	3404	2,011,082.570	499,727.284
3404	3405	N 07°55'21" E	67.944	3405	2,011,149.865	499,736.649
3405	3256	N 07°55'21" E	30.050	3256	2,011,179.629	499,740.791
<p>SUPERFICIE = 04-41-57.890 ha 04-41-58 ha</p>						

CUADRO DE CONSTRUCCIÓN AFECTACIÓN POLÍGONO III						
LADO		RUMBO	DISTANCIA	V	COORDENADAS	
EST	PV				Y	X
				3406	2,009,707.869	499,174.706
3406	3407	S 24°41'37" W	2.000	3407	2,009,706.052	499,173.870
3407	3408	S 24°47'11" W	2.000	3408	2,009,704.236	499,173.032
3408	3409	S 24°52'36" W	1.947	3409	2,009,702.470	499,172.213
3409	3410	S 59°44'30" E	7.537	3410	2,009,698.672	499,178.723
3410	3411	S 25°12'55" W	19.998	3411	2,009,680.579	499,170.204
3411	3412	S 25°52'39" W	19.998	3412	2,009,662.587	499,161.476
3412	3413	S 26°32'24" W	19.998	3413	2,009,644.697	499,152.541
3413	3414	S 27°07'51" W	15.684	3414	2,009,630.738	499,145.388
3414	3415	N 59°50'48" W	7.537	3415	2,009,634.524	499,138.871
3415	3416	S 27°43'21" W	19.998	3416	2,009,616.822	499,129.569
3416	3417	S 28°23'05" W	19.998	3417	2,009,599.229	499,120.062
3417	3418	S 29°02'50" W	19.998	3418	2,009,581.746	499,110.353
3418	3419	S 29°42'34" W	19.998	3419	2,009,564.377	499,100.442
3419	3420	S 30°22'19" W	19.998	3420	2,009,547.124	499,090.331
3420	3421	S 31°02'04" W	19.998	3421	2,009,529.989	499,080.021
3421	3422	S 31°41'48" W	19.998	3422	2,009,512.974	499,069.514
3422	3423	S 32°21'33" W	19.998	3423	2,009,496.082	499,058.811
3423	3424	S 33°01'17" W	19.998	3424	2,009,479.315	499,047.913
3424	3425	S 33°41'02" W	19.998	3425	2,009,462.675	499,036.822
3425	3426	S 34°20'31" W	19.736	3426	2,009,446.379	499,025.688
3426	3427	S 34°42'04" W	1.962	3427	2,009,444.766	499,024.571
3427	3428	S 34°45'54" W	1.951	3428	2,009,443.163	499,023.459
3428	3429	S 34°49'40" W	1.952	3429	2,009,441.561	499,022.344
3429	3430	S 34°53'24" W	1.952	3430	2,009,439.960	499,021.228
3430	3431	S 34°57'04" W	1.952	3431	2,009,438.360	499,020.109
3431	3432	S 35°00'41" W	1.953	3432	2,009,436.761	499,018.989
3432	3433	S 35°04'16" W	1.953	3433	2,009,435.162	499,017.867
3433	3434	S 35°07'47" W	1.953	3434	2,009,433.565	499,016.743
3434	3435	S 35°11'14" W	1.943	3435	2,009,431.977	499,015.623

3435	3436	S 35°14'39" W	1.954	3436	2,009,430.381	499,014.496
3436	3437	S 35°18'01" W	1.954	3437	2,009,428.786	499,013.366
3437	3438	S 35°21'20" W	1.954	3438	2,009,427.192	499,012.235
3438	3439	S 35°24'36" W	1.955	3439	2,009,425.599	499,011.103
3439	3440	S 35°27'49" W	1.955	3440	2,009,424.006	499,009.968
3440	3441	S 35°30'59" W	1.955	3441	2,009,422.415	499,008.833
3441	3442	S 35°34'05" W	1.956	3442	2,009,420.824	499,007.695
3442	3443	S 35°37'09" W	1.956	3443	2,009,419.234	499,006.556
3443	3444	S 35°40'10" W	1.956	3444	2,009,417.645	499,005.415
3444	3445	S 35°43'07" W	1.957	3445	2,009,416.056	499,004.273
3445	15	S 35°46'02" W	1.957	15	2,009,414.469	499,003.129
15	3447	S 35°48'53" W	1.957	3447	2,009,412.882	499,001.984
3447	3448	S 35°51'42" W	1.957	3448	2,009,411.295	499,000.837
3448	17	S 35°54'27" W	1.958	17	2,009,409.710	498,999.689
17	3450	S 35°57'09" W	1.958	3450	2,009,408.125	498,998.540
3450	3451	S 35°59'48" W	1.958	3451	2,009,406.540	498,997.389
3451	3452	S 36°02'24" W	1.959	3452	2,009,404.956	498,996.236
3452	3453	S 36°04'58" W	1.959	3453	2,009,403.373	498,995.082
3453	3454	S 36°07'28" W	1.959	3454	2,009,401.791	498,993.927
3454	3455	S 36°09'54" W	1.959	3455	2,009,400.209	498,992.771
3455	3456	S 36°12'18" W	1.960	3456	2,009,398.627	498,991.614
3456	3457	S 36°14'39" W	1.960	3457	2,009,397.047	498,990.455
3457	16	S 36°16'57" W	1.960	16	2,009,395.466	498,989.295
16	3459	S 36°19'12" W	1.961	3459	2,009,393.887	498,988.133
3459	3460	S 36°21'23" W	1.961	3460	2,009,392.307	498,986.971
3460	3461	S 36°23'32" W	1.961	3461	2,009,390.729	498,985.807
3461	3462	S 36°25'37" W	1.962	3462	2,009,389.150	498,984.642
3462	3463	S 36°27'40" W	1.962	3463	2,009,387.572	498,983.476
3463	3464	S 36°29'39" W	1.962	3464	2,009,385.995	498,982.309
3464	3465	S 36°31'36" W	1.962	3465	2,009,384.418	498,981.141
3465	3466	S 36°33'29" W	1.963	3466	2,009,382.841	498,979.972
3466	3467	S 36°35'19" W	1.963	3467	2,009,381.265	498,978.802
3467	3468	S 36°37'06" W	1.963	3468	2,009,379.689	498,977.631
3468	3469	S 36°38'50" W	1.964	3469	2,009,378.114	498,976.459
3469	3470	S 36°40'31" W	1.964	3470	2,009,376.539	498,975.286

3470	3471	S 36°42'09" W	1.964	3471	2,009,374.964	498,974.112
3471	3472	S 36°43'44" W	1.965	3472	2,009,373.389	498,972.937
3472	3473	S 36°45'16" W	1.965	3473	2,009,371.815	498,971.761
3473	3474	S 36°46'45" W	1.965	3474	2,009,370.241	498,970.585
3474	3475	S 36°48'10" W	1.965	3475	2,009,368.667	498,969.407
3475	3476	S 36°49'33" W	1.966	3476	2,009,367.094	498,968.229
3476	3477	S 36°50'53" W	1.966	3477	2,009,365.521	498,967.050
3477	3478	S 36°52'09" W	1.966	3478	2,009,363.948	498,965.870
3478	3479	S 36°53'23" W	1.967	3479	2,009,362.375	498,964.690
3479	3480	S 36°54'33" W	1.967	3480	2,009,360.802	498,963.509
3480	18	S 36°55'41" W	1.967	18	2,009,359.229	498,962.327
18	3482	S 36°56'45" W	1.968	3482	2,009,357.657	498,961.144
3482	3483	S 36°57'46" W	1.968	3483	2,009,356.085	498,959.961
3483	3484	S 36°58'44" W	1.968	3484	2,009,354.512	498,958.777
3484	3485	S 36°59'39" W	1.968	3485	2,009,352.940	498,957.593
3485	3486	S 37°00'31" W	1.969	3486	2,009,351.368	498,956.408
3486	3487	S 37°01'20" W	1.969	3487	2,009,349.796	498,955.222
3487	3488	S 37°02'06" W	1.969	3488	2,009,348.224	498,954.036
3488	11	S 37°02'49" W	1.970	11	2,009,346.652	498,952.849
11	3490	S 37°03'29" W	1.970	3490	2,009,345.080	498,951.662
3490	3491	S 37°04'06" W	1.970	3491	2,009,343.508	498,950.475
3491	3492	S 37°04'39" W	1.970	3492	2,009,341.936	498,949.287
3492	3493	S 37°05'10" W	1.971	3493	2,009,340.364	498,948.098
3493	3494	S 37°05'37" W	1.971	3494	2,009,338.792	498,946.909
3494	3495	S 37°06'02" W	1.971	3495	2,009,337.219	498,945.720
3495	3496	S 37°06'23" W	1.972	3496	2,009,335.647	498,944.531
3496	3497	S 37°06'42" W	1.972	3497	2,009,334.074	498,943.341
3497	3498	S 37°06'57" W	1.972	3498	2,009,332.501	498,942.151
3498	3499	S 37°07'09" W	1.973	3499	2,009,330.929	498,940.960
3499	3500	S 37°07'18" W	1.973	3500	2,009,329.356	498,939.770
3500	28	S 37°07'25" W	1.973	28	2,009,327.782	498,938.579
28	3502	S 37°07'28" W	1.973	3502	2,009,326.209	498,937.388
3502	3503	S 37°07'28" W	383.559	3503	2,009,020.387	498,705.892
3503	3504	S 31°34'09" E	8.031	3504	2,009,013.545	498,710.096
3504	3505	S 37°07'28" W	528.408	3505	2,008,592.231	498,391.175

3505	3506	N 32°53'48" W	7.959	3506	2,008,598.914	498,386.853
3506	3507	S 37°07'27" W	194.604	3507	2,008,443.751	498,269.400
3507	3508	N 35°12'27" W	0.807	3508	2,008,444.411	498,268.935
3508	3509	N 40°12'04" W	2.501	3509	2,008,446.321	498,267.321
3509	3510	N 47°45'57" W	2.510	3510	2,008,448.007	498,265.463
3510	3511	N 57°32'07" W	22.715	3511	2,008,460.200	498,246.297
3511	3512	N 62°49'25" W	4.999	3512	2,008,462.484	498,241.850
3512	3513	N 66°11'45" W	4.999	3513	2,008,464.502	498,237.276
3513	3514	N 69°34'05" W	4.999	3514	2,008,466.247	498,232.591
3514	3515	N 72°56'25" W	4.999	3515	2,008,467.713	498,227.811
3515	3516	N 76°18'45" W	4.999	3516	2,008,468.896	498,222.954
3516	3517	N 78°55'32" W	2.749	3517	2,008,469.424	498,220.257
3517	3518	N 82°53'37" W	28.475	3518	2,008,472.947	498,192.001
3518	3519	S 89°32'22" W	26.394	3519	2,008,472.735	498,165.607
3519	29	S 75°42'04" W	4.999	29	2,008,471.500	498,160.763
29	30	S 72°39'49" W	4.999	30	2,008,470.011	498,155.990
30	31	S 69°37'34" W	4.999	31	2,008,468.270	498,151.304
31	32	S 66°35'19" W	4.999	32	2,008,466.284	498,146.716
32	33	S 63°33'04" W	4.999	33	2,008,464.057	498,142.240
33	34	S 60°30'49" W	4.999	34	2,008,461.596	498,137.888
34	35	S 57°28'34" W	4.999	35	2,008,458.908	498,133.672
35	36	S 54°26'18" W	4.999	36	2,008,456.001	498,129.605
36	3528	S 51°31'44" W	4.578	3528	2,008,453.153	498,126.021
3528	3529	S 47°47'07" W	44.851	3529	2,008,423.017	498,092.803
3529	12	S 65°30'33" W	4.023	12	2,008,421.349	498,089.142
12	13	S 50°55'44" W	10.862	13	2,008,414.503	498,080.709
13	3532	S 47°04'21" W	14.774	3532	2,008,404.441	498,069.891
3532	3533	S 38°09'45" E	3.503	3533	2,008,401.686	498,072.056
3533	3534	S 38°09'45" E	11.328	3534	2,008,392.780	498,079.055
3534	3535	S 38°09'45" E	1.138	3535	2,008,391.885	498,079.758
3535	3536	N 54°27'05" E	55.075	3536	2,008,423.906	498,124.569
3536	3537	N 64°08'05" E	26.107	3537	2,008,435.295	498,148.060
3537	3538	N 64°30'21" E	4.999	3538	2,008,437.447	498,152.573
3538	3539	N 69°05'08" E	4.999	3539	2,008,439.231	498,157.243
3539	3540	N 73°39'54" E	4.999	3540	2,008,440.637	498,162.040

3540	3541	N 78°14'41" E	4.999	3541	2,008,441.656	498,166.935
3541	3542	N 82°49'27" E	4.999	3542	2,008,442.280	498,171.895
3542	14	N 87°24'14" E	4.999	14	2,008,442.507	498,176.889
14	3544	S 88°01'00" E	4.999	3544	2,008,442.334	498,181.886
3544	22	S 83°26'13" E	4.999	22	2,008,441.762	498,186.852
22	23	S 78°51'27" E	4.999	23	2,008,440.796	498,191.758
23	3547	S 74°16'40" E	4.999	3547	2,008,439.442	498,196.570
3547	3548	S 69°41'54" E	4.999	3548	2,008,437.707	498,201.259
3548	3549	S 65°07'07" E	4.999	3549	2,008,435.603	498,205.794
3549	20	S 61°38'15" E	2.601	20	2,008,434.368	498,208.083
20	21	S 55°30'35" E	16.163	21	2,008,425.215	498,221.405
21	3552	S 45°03'20" E	19.484	3552	2,008,411.452	498,235.195
3552	3553	S 46°40'55" E	1.351	3553	2,008,410.525	498,236.178
3553	3554	S 58°59'16" E	4.999	3554	2,008,407.949	498,240.463
3554	3555	S 72°48'20" E	4.999	3555	2,008,406.471	498,245.239
3555	3556	S 86°37'25" E	4.999	3556	2,008,406.177	498,250.230
3556	3557	N 86°18'36" E	0.114	3557	2,008,406.184	498,250.344
3557	3558	S 37°07'28" W	362.570	3558	2,008,117.097	498,031.516
3558	3559	S 37°38'46" W	4.711	3559	2,008,113.367	498,028.639
3559	3560	S 37°07'18" W	999.216	3560	2,007,316.637	497,425.601
3560	3561	S 19°46'57" E	5.778	3561	2,007,311.201	497,427.556
3561	3562	S 16°53'05" E	40.673	3562	2,007,272.281	497,439.370
3562	3563	S 20°56'04" E	2.647	3563	2,007,269.809	497,440.315
3563	3564	N 37°07'27" E	10.202	3564	2,007,277.944	497,446.473
3564	3565	N 37°07'25" E	2.000	3565	2,007,279.538	497,447.680
3565	3566	N 37°07'27" E	55.994	3566	2,007,324.183	497,481.474
3566	3567	N 37°07'26" E	2.000	3567	2,007,325.778	497,482.681
3567	3568	N 37°07'27" E	35.996	3568	2,007,354.479	497,504.406
3568	3569	N 37°07'26" E	2.000	3569	2,007,356.073	497,505.613
3569	3570	N 37°07'27" E	19.998	3570	2,007,372.018	497,517.683
3570	3571	N 37°07'26" E	2.000	3571	2,007,373.612	497,518.890
3571	3572	N 37°07'27" E	55.994	3572	2,007,418.258	497,552.684
3572	3939	N 37°07'26" E	2.000	3939	2,007,419.852	497,553.891
3939	3574	N 37°07'27" E	11.999	3574	2,007,429.419	497,561.133
3574	3940	N 37°07'26" E	2.000	3940	2,007,431.014	497,562.340

3940	3576	N 37°07'27" E	41.995	3576	2,007,464.498	497,587.686
3576	3577	N 37°07'26" E	2.000	3577	2,007,466.092	497,588.893
3577	3578	N 37°07'27" E	47.995	3578	2,007,504.359	497,617.860
3578	3579	N 37°07'26" E	2.000	3579	2,007,505.954	497,619.067
3579	3580	N 37°07'27" E	7.999	3580	2,007,512.332	497,623.895
3580	3581	N 37°07'26" E	2.000	3581	2,007,513.926	497,625.101
3581	3582	N 37°07'27" E	55.994	3582	2,007,558.572	497,658.896
3582	3583	N 37°07'26" E	2.000	3583	2,007,560.166	497,660.103
3583	3584	N 37°07'27" E	23.997	3584	2,007,579.300	497,674.586
3584	3585	N 37°07'26" E	2.000	3585	2,007,580.894	497,675.793
3585	3586	N 37°07'27" E	31.996	3586	2,007,606.406	497,695.105
3586	3941	N 37°07'26" E	2.000	3941	2,007,608.000	497,696.312
3941	3588	N 37°07'27" E	55.994	3588	2,007,652.646	497,730.106
3588	3589	N 37°07'26" E	2.000	3589	2,007,654.240	497,731.313
3589	3590	N 37°07'27" E	2.000	3590	2,007,655.835	497,732.520
3590	3591	N 37°07'27" E	2.000	3591	2,007,657.429	497,733.727
3591	3592	N 37°07'27" E	51.994	3592	2,007,698.886	497,765.108
3592	3593	N 37°07'26" E	2.000	3593	2,007,700.480	497,766.315
3593	3594	N 37°07'27" E	37.996	3594	2,007,730.775	497,789.247
3594	3595	N 37°07'27" E	2.000	3595	2,007,732.370	497,790.454
3595	3596	N 37°07'01" E	4.056	3596	2,007,735.604	497,792.901
3596	3587	N 33°55'10" E	55.367	3587	2,007,781.549	497,823.798
3587	3573	N 38°31'50" E	103.541	3573	2,007,862.547	497,888.297
3573	3599	N 57°22'08" E	1.603	3599	2,007,863.412	497,889.647
3599	3575	N 38°01'48" E	21.779	3575	2,007,880.567	497,903.065
3575	3601	N 37°03'01" E	1.851	3601	2,007,882.044	497,904.180
3601	3602	N 37°03'01" E	5.989	3602	2,007,886.824	497,907.789
3602	3603	N 37°03'01" E	2.010	3603	2,007,888.428	497,909.000
3603	3604	N 37°03'01" E	55.993	3604	2,007,933.117	497,942.737
3604	3605	N 37°03'01" E	2.000	3605	2,007,934.713	497,943.942
3605	3606	N 37°03'01" E	27.997	3606	2,007,957.057	497,960.810
3606	3607	N 37°03'01" E	1.993	3607	2,007,958.648	497,962.011
3607	3608	N 37°03'01" E	28.001	3608	2,007,980.996	497,978.882
3608	3609	N 37°03'01" E	2.001	3609	2,007,982.593	497,980.088
3609	3610	N 37°03'01" E	55.994	3610	2,008,027.282	498,013.825

3610	3611	N 37°03'01" E	1.999	3611	2,008,028.878	498,015.030
3611	3612	N 37°03'01" E	4.000	3612	2,008,032.070	498,017.440
3612	3613	N 37°03'01" E	1.999	3613	2,008,033.665	498,018.644
3613	3614	N 37°03'01" E	51.997	3614	2,008,075.164	498,049.973
3614	3615	N 37°03'01" E	1.999	3615	2,008,076.760	498,051.177
3615	3616	N 37°03'01" E	20.855	3616	2,008,093.404	498,063.743
3616	3543	N 37°03'01" E	164.420	3543	2,008,224.629	498,162.809
3543	3531	N 36°34'45" E	208.632	3531	2,008,392.168	498,287.140
3531	3619	S 60°39'25" E	2.218	3619	2,008,391.081	498,289.073
3619	3550	S 60°39'36" E	87.483	3550	2,008,348.215	498,365.335
3550	3551	S 77°35'52" E	48.209	3551	2,008,337.861	498,412.419
3551	3622	N 82°38'43" E	83.031	3622	2,008,348.490	498,494.767
3622	3623	N 07°36'06" W	5.713	3623	2,008,354.153	498,494.011
3623	3546	S 82°51'12" W	81.771	3546	2,008,343.980	498,412.876
3546	3545	N 78°50'40" W	45.381	3545	2,008,352.760	498,368.352
3545	3626	N 50°55'22" W	86.390	3626	2,008,407.217	498,301.288
3626	3530	N 50°55'22" W	0.044	3530	2,008,407.245	498,301.254
3530	3628	N 38°25'42" E	1.918	3628	2,008,408.747	498,302.446
3628	3629	N 38°25'42" E	1.595	3629	2,008,409.997	498,303.437
3629	3630	N 37°04'58" E	49.995	3630	2,008,449.881	498,333.583
3630	3631	N 37°07'27" E	2.000	3631	2,008,451.475	498,334.790
3631	3632	N 37°07'28" E	39.995	3632	2,008,483.365	498,358.929
3632	3633	N 37°07'27" E	2.000	3633	2,008,484.959	498,360.136
3633	3634	N 37°07'28" E	2.000	3634	2,008,486.554	498,361.343
3634	3635	N 37°07'28" E	11.999	3635	2,008,496.121	498,368.584
3635	3636	N 37°07'27" E	2.000	3636	2,008,497.715	498,369.791
3636	3637	N 37°07'28" E	57.993	3637	2,008,543.954	498,404.793
3637	3638	N 37°07'27" E	2.000	3638	2,008,545.549	498,406.000
3638	3639	N 37°07'28" E	4.000	3639	2,008,548.738	498,408.414
3639	3640	N 37°07'28" E	1.341	3640	2,008,549.807	498,409.223
3640	3641	N 37°07'29" E	0.659	3641	2,008,550.332	498,409.621
3641	3642	N 37°07'28" E	4.000	3642	2,008,553.521	498,412.035
3642	3643	N 37°07'28" E	2.000	3643	2,008,555.116	498,413.242
3643	3644	N 37°07'28" E	1.806	3644	2,008,556.556	498,414.332
3644	3645	N 37°07'28" E	4.194	3645	2,008,559.899	498,416.863

3645	3646	N 37°07'28" E	2.000	3646	2,008,561.494	498,418.070
3646	3647	N 37°07'28" E	35.996	3647	2,008,590.194	498,439.795
3647	3648	N 37°07'27" E	2.000	3648	2,008,591.788	498,441.002
3648	3649	N 37°07'28" E	53.994	3649	2,008,634.839	498,473.589
3649	3650	N 37°07'28" E	2.000	3650	2,008,636.433	498,474.796
3650	3651	N 37°07'28" E	2.000	3651	2,008,638.028	498,476.003
3651	3652	N 37°07'27" E	2.000	3652	2,008,639.622	498,477.210
3652	3653	N 37°07'28" E	11.999	3653	2,008,649.189	498,484.452
3653	3654	N 37°07'28" E	2.000	3654	2,008,650.784	498,485.659
3654	3655	N 37°07'28" E	41.995	3655	2,008,684.267	498,511.005
3655	3656	N 39°20'20" E	2.002	3656	2,008,685.816	498,512.274
3656	3657	N 36°18'02" E	5.368	3657	2,008,690.142	498,515.452
3657	3489	N 36°18'01" E	285.801	3489	2,008,920.476	498,684.652
3489	3659	S 49°12'10" E	4.119	3659	2,008,917.785	498,687.770
3659	3660	N 37°07'29" E	113.541	3660	2,009,008.314	498,756.298
3660	3661	N 37°07'29" E	3.534	3661	2,009,011.132	498,758.431
3661	3662	N 37°07'29" E	1.270	3662	2,009,012.144	498,759.197
3662	3663	N 37°07'27" E	0.730	3663	2,009,012.726	498,759.638
3663	3664	N 37°07'28" E	2.000	3664	2,009,014.321	498,760.845
3664	3665	N 37°07'29" E	15.998	3665	2,009,027.076	498,770.501
3665	3666	N 37°07'29" E	2.000	3666	2,009,028.671	498,771.708
3666	3667	N 37°07'29" E	4.000	3667	2,009,031.860	498,774.121
3667	3668	N 37°07'29" E	0.572	3668	2,009,032.315	498,774.466
3668	3669	N 37°07'28" E	1.428	3669	2,009,033.454	498,775.328
3669	3670	N 37°07'29" E	2.000	3670	2,009,035.049	498,776.535
3670	3671	N 37°07'29" E	2.499	3671	2,009,037.041	498,778.044
3671	3672	S 52°52'31" E	1.307	3672	2,009,036.252	498,779.086
3672	3673	S 52°52'31" E	1.398	3673	2,009,035.409	498,780.201
3673	3674	N 37°07'29" E	38.523	3674	2,009,066.124	498,803.448
3674	3675	N 39°12'10" E	20.166	3675	2,009,081.751	498,816.198
3675	3676	N 37°07'29" E	2.817	3676	2,009,083.997	498,817.898
3676	3677	N 37°07'28" E	2.000	3677	2,009,085.592	498,819.105
3677	3678	N 37°07'29" E	23.997	3678	2,009,104.725	498,833.589
3678	3679	N 37°07'28" E	2.000	3679	2,009,106.319	498,834.796
3679	3680	N 37°07'29" E	39.995	3680	2,009,138.209	498,858.935

3680	3681	N 37°07'28" E	0.954	3681	2,009,138.969	498,859.510
3681	3682	N 37°07'30" E	1.046	3682	2,009,139.803	498,860.142
3682	3683	N 37°07'29" E	13.998	3683	2,009,150.964	498,868.590
3683	3684	N 37°07'28" E	1.845	3684	2,009,152.435	498,869.704
3684	3685	N 37°07'26" E	0.155	3685	2,009,152.559	498,869.797
3685	3686	N 37°07'29" E	7.999	3686	2,009,158.937	498,874.625
3686	3687	N 37°07'28" E	2.000	3687	2,009,160.531	498,875.832
3687	3688	N 37°07'29" E	7.999	3688	2,009,166.909	498,880.660
3688	3689	N 37°07'28" E	0.475	3689	2,009,167.287	498,880.947
3689	3690	N 37°07'29" E	1.525	3690	2,009,168.503	498,881.867
3690	3691	N 37°07'29" E	35.996	3691	2,009,197.203	498,903.592
3691	3692	N 37°07'28" E	2.000	3692	2,009,198.798	498,904.799
3692	3693	N 37°07'29" E	45.994	3693	2,009,235.470	498,932.559
3693	3694	N 37°07'28" E	2.000	3694	2,009,237.065	498,933.766
3694	3695	N 37°07'29" E	9.999	3695	2,009,245.037	498,939.801
3695	3696	N 37°07'28" E	2.000	3696	2,009,246.632	498,941.008
3696	3697	N 37°07'29" E	43.995	3697	2,009,281.710	498,967.561
3697	3698	N 37°07'28" E	0.667	3698	2,009,282.241	498,967.963
3698	3699	N 37°07'29" E	1.333	3699	2,009,283.304	498,968.768
3699	3700	N 37°07'29" E	5.999	3700	2,009,288.087	498,972.389
3700	3701	N 37°07'29" E	1.097	3701	2,009,288.962	498,973.050
3701	3702	N 37°07'29" E	0.903	3702	2,009,289.682	498,973.596
3702	3703	N 37°07'29" E	2.000	3703	2,009,291.276	498,974.803
3703	3704	N 37°07'28" E	2.000	3704	2,009,292.871	498,976.009
3704	3705	N 37°07'28" E	1.363	3705	2,009,293.957	498,976.832
3705	3706	N 37°07'30" E	0.637	3706	2,009,294.465	498,977.216
3706	3707	N 37°07'29" E	2.000	3707	2,009,296.060	498,978.423
3707	3708	N 37°07'28" E	2.000	3708	2,009,297.654	498,979.630
3708	3709	N 37°07'26" E	2.000	3709	2,009,299.249	498,980.838
3709	3710	N 37°07'19" E	2.001	3710	2,009,300.844	498,982.045
3710	3711	N 37°07'11" E	2.001	3711	2,009,302.440	498,983.253
3711	3712	N 37°06'59" E	2.001	3712	2,009,304.036	498,984.460
3712	3713	N 37°06'43" E	2.002	3713	2,009,305.632	498,985.668
3713	3714	N 37°06'24" E	2.002	3714	2,009,307.229	498,986.876
3714	3715	N 37°06'03" E	2.002	3715	2,009,308.826	498,988.084

3715	3716	N 37°05'37" E	2.003	3716	2,009,310.423	498,989.292
3716	3717	N 37°05'10" E	2.003	3717	2,009,312.021	498,990.499
3717	3718	N 37°04'38" E	2.003	3718	2,009,313.619	498,991.707
3718	3719	N 37°04'04" E	2.004	3719	2,009,315.218	498,992.915
3719	3720	N 37°03'26" E	2.004	3720	2,009,316.818	498,994.123
3720	3721	N 37°02'46" E	2.005	3721	2,009,318.418	498,995.331
3721	3722	N 37°02'02" E	2.005	3722	2,009,320.018	498,996.538
3722	3723	N 37°01'15" E	2.005	3723	2,009,321.619	498,997.745
3723	3724	N 37°00'25" E	2.006	3724	2,009,323.221	498,998.953
3724	3725	N 36°59'32" E	2.006	3725	2,009,324.823	499,000.160
3725	3726	N 36°58'36" E	2.006	3726	2,009,326.426	499,001.366
3726	3727	N 36°57'37" E	2.007	3727	2,009,328.029	499,002.573
3727	3728	N 36°56'34" E	2.007	3728	2,009,329.633	499,003.779
3728	3729	N 36°55'28" E	2.007	3729	2,009,331.238	499,004.985
3729	3730	N 36°54'19" E	2.008	3730	2,009,332.843	499,006.191
3730	3731	N 36°53'07" E	2.008	3731	2,009,334.450	499,007.396
3731	3732	N 36°51'51" E	2.008	3732	2,009,336.056	499,008.601
3732	3733	N 36°50'34" E	2.009	3733	2,009,337.664	499,009.805
3733	3734	N 36°49'11" E	2.009	3734	2,009,339.272	499,011.010
3734	3735	N 36°47'47" E	2.010	3735	2,009,340.882	499,012.213
3735	3736	N 36°46'20" E	2.010	3736	2,009,342.492	499,013.416
3736	3737	N 36°44'49" E	2.010	3737	2,009,344.102	499,014.619
3737	3738	N 36°43'15" E	2.011	3738	2,009,345.714	499,015.821
3738	3739	N 36°41'38" E	2.011	3739	2,009,347.326	499,017.023
3739	3740	N 36°39'57" E	2.011	3740	2,009,348.940	499,018.224
3740	3741	N 36°38'14" E	2.012	3741	2,009,350.554	499,019.424
3741	3742	N 36°36'27" E	2.012	3742	2,009,352.169	499,020.624
3742	3743	N 36°34'37" E	2.012	3743	2,009,353.785	499,021.823
3743	3744	N 36°32'45" E	2.013	3744	2,009,355.402	499,023.022
3744	3745	N 36°30'49" E	2.013	3745	2,009,357.020	499,024.220
3745	3746	N 36°28'48" E	2.013	3746	2,009,358.639	499,025.417
3746	3747	N 36°26'48" E	2.014	3747	2,009,360.259	499,026.613
3747	3748	N 36°24'41" E	2.014	3748	2,009,361.880	499,027.809
3748	3749	N 36°22'33" E	2.015	3749	2,009,363.502	499,029.003
3749	3750	N 36°20'21" E	2.015	3750	2,009,365.125	499,030.197

3750	3751	N 36°18'06" E	2.015	3751	2,009,366.749	499,031.391
3751	3752	N 36°15'49" E	2.016	3752	2,009,368.374	499,032.583
3752	3753	N 36°13'27" E	2.016	3753	2,009,370.001	499,033.774
3753	3754	N 36°11'03" E	2.016	3754	2,009,371.628	499,034.964
3754	3755	N 36°08'35" E	2.017	3755	2,009,373.257	499,036.154
3755	3756	N 36°06'05" E	2.017	3756	2,009,374.886	499,037.342
3756	3757	N 36°03'32" E	2.017	3757	2,009,376.517	499,038.530
3757	3758	N 36°00'54" E	2.018	3758	2,009,378.149	499,039.716
3758	3759	N 35°58'14" E	2.018	3759	2,009,379.782	499,040.902
3759	3760	N 35°55'30" E	2.018	3760	2,009,381.417	499,042.086
3760	3761	N 35°52'44" E	2.019	3761	2,009,383.053	499,043.269
3761	3762	N 35°49'56" E	2.019	3762	2,009,384.690	499,044.451
3762	3763	N 35°47'02" E	2.020	3763	2,009,386.328	499,045.632
3763	3764	N 35°44'06" E	2.020	3764	2,009,387.968	499,046.812
3764	3765	N 35°41'08" E	2.020	3765	2,009,389.608	499,047.990
3765	3766	N 35°38'07" E	2.021	3766	2,009,391.251	499,049.167
3766	3767	N 35°35'00" E	2.021	3767	2,009,392.894	499,050.343
3767	3768	N 35°31'52" E	2.021	3768	2,009,394.539	499,051.518
3768	3769	N 35°28'42" E	2.022	3769	2,009,396.186	499,052.691
3769	3770	N 35°25'26" E	2.022	3770	2,009,397.833	499,053.863
3770	3771	N 35°22'09" E	2.022	3771	2,009,399.482	499,055.034
3771	3772	N 35°18'48" E	2.023	3772	2,009,401.133	499,056.203
3772	3773	N 35°15'23" E	2.023	3773	2,009,402.785	499,057.371
3773	3774	N 35°11'57" E	2.025	3774	2,009,404.440	499,058.538
3774	3775	N 35°08'26" E	2.024	3775	2,009,406.095	499,059.703
3775	3776	N 35°04'52" E	2.024	3776	2,009,407.751	499,060.867
3776	3777	N 35°01'16" E	2.025	3777	2,009,409.409	499,062.029
3777	3778	N 34°57'36" E	2.025	3778	2,009,411.069	499,063.189
3778	3779	N 34°53'53" E	2.025	3779	2,009,412.730	499,064.347
3779	3780	N 34°50'07" E	2.026	3780	2,009,414.392	499,065.505
3780	3781	N 34°46'18" E	2.026	3781	2,009,416.057	499,066.660
3781	3782	N 34°42'26" E	2.024	3782	2,009,417.721	499,067.813
3782	3783	N 34°40'20" E	0.169	3783	2,009,417.860	499,067.909
3783	3784	N 34°38'21" E	1.860	3784	2,009,419.390	499,068.966
3784	3785	N 34°34'36" E	2.026	3785	2,009,421.058	499,070.116

3785	3786	N 34°30'39" E	2.027	3786	2,009,422.728	499,071.264
3786	3787	N 34°26'43" E	2.027	3787	2,009,424.399	499,072.410
3787	3788	N 34°22'48" E	2.027	3788	2,009,426.072	499,073.555
3788	3789	N 34°18'52" E	2.027	3789	2,009,427.746	499,074.697
3789	3790	N 34°14'55" E	2.027	3790	2,009,429.421	499,075.837
3790	3791	N 34°11'01" E	2.027	3791	2,009,431.097	499,076.976
3791	3792	N 34°07'05" E	2.027	3792	2,009,432.775	499,078.113
3792	3793	N 34°03'09" E	2.027	3793	2,009,434.454	499,079.248
3793	3794	N 33°59'13" E	2.027	3794	2,009,436.134	499,080.380
3794	3795	N 33°55'18" E	2.027	3795	2,009,437.816	499,081.511
3795	3796	N 33°51'22" E	2.027	3796	2,009,439.499	499,082.640
3796	3797	N 33°47'26" E	2.027	3797	2,009,441.183	499,083.767
3797	3798	N 33°43'30" E	2.027	3798	2,009,442.869	499,084.893
3798	3799	N 33°39'35" E	2.027	3799	2,009,444.556	499,086.016
3799	3800	N 33°35'39" E	2.027	3800	2,009,446.244	499,087.137
3800	3801	N 33°31'43" E	2.027	3801	2,009,447.933	499,088.256
3801	3802	N 33°27'48" E	2.027	3802	2,009,449.624	499,089.374
3802	3803	N 33°23'52" E	2.027	3803	2,009,451.315	499,090.489
3803	3804	N 33°19'55" E	2.027	3804	2,009,453.009	499,091.603
3804	3805	N 33°16'01" E	2.027	3805	2,009,454.703	499,092.715
3805	3806	N 33°12'04" E	2.027	3806	2,009,456.399	499,093.824
3806	3807	N 33°08'09" E	2.027	3807	2,009,458.096	499,094.932
3807	3808	N 33°04'14" E	2.027	3808	2,009,459.794	499,096.038
3808	3809	N 33°00'17" E	2.027	3809	2,009,461.493	499,097.142
3809	3810	N 32°56'22" E	2.027	3810	2,009,463.194	499,098.244
3810	3811	N 32°52'25" E	2.027	3811	2,009,464.896	499,099.344
3811	3812	N 32°48'31" E	2.027	3812	2,009,466.600	499,100.442
3812	3813	N 32°44'34" E	2.027	3813	2,009,468.304	499,101.538
3813	3814	N 32°40'39" E	1.453	3814	2,009,469.527	499,102.322
3814	3816	N 57°19'25" W	3.437	3816	2,009,471.383	499,099.430
3816	3817	N 32°40'39" E	0.571	3817	2,009,471.864	499,099.738
3817	3818	N 32°36'43" E	2.023	3818	2,009,473.567	499,100.828
3818	3819	N 32°32'47" E	2.023	3819	2,009,475.272	499,101.916
3819	3820	N 32°28'52" E	2.023	3820	2,009,476.979	499,103.003

3820	3821	N 32°24'55" E	2.023	3821	2,009,478.686	499,104.087
3821	3822	N 32°21'00" E	2.023	3822	2,009,480.395	499,105.169
3822	3823	N 32°17'05" E	2.023	3823	2,009,482.105	499,106.249
3823	3824	N 32°13'09" E	2.023	3824	2,009,483.816	499,107.328
3824	3825	N 32°09'12" E	2.023	3825	2,009,485.528	499,108.404
3825	3826	N 32°05'17" E	2.023	3826	2,009,487.242	499,109.479
3826	3827	N 32°01'22" E	2.023	3827	2,009,488.957	499,110.551
3827	3828	N 31°57'26" E	2.023	3828	2,009,490.673	499,111.622
3828	3829	N 31°53'30" E	2.023	3829	2,009,492.390	499,112.690
3829	3830	N 31°49'34" E	2.023	3830	2,009,494.109	499,113.757
3830	3831	N 31°45'39" E	2.023	3831	2,009,495.828	499,114.821
3831	3832	N 31°41'43" E	2.023	3832	2,009,497.549	499,115.884
3832	3833	N 31°37'47" E	2.023	3833	2,009,499.271	499,116.945
3833	3834	N 31°33'51" E	2.023	3834	2,009,500.995	499,118.004
3834	3835	N 31°29'56" E	2.023	3835	2,009,502.719	499,119.060
3835	3836	N 31°26'00" E	2.023	3836	2,009,504.445	499,120.115
3836	3837	N 31°22'04" E	2.023	3837	2,009,506.172	499,121.168
3837	3838	N 31°18'08" E	2.023	3838	2,009,507.900	499,122.219
3838	3839	N 31°14'12" E	2.023	3839	2,009,509.630	499,123.268
3839	3840	N 31°10'17" E	2.023	3840	2,009,511.360	499,124.315
3840	3841	N 31°06'21" E	2.023	3841	2,009,513.092	499,125.360
3841	3842	N 31°02'25" E	2.023	3842	2,009,514.825	499,126.403
3842	3843	N 31°00'02" E	0.488	3843	2,009,515.244	499,126.654
3843	3844	N 30°58'01" E	1.534	3844	2,009,516.559	499,127.444
3844	3845	N 30°54'34" E	2.023	3845	2,009,518.295	499,128.482
3845	3846	N 30°50'39" E	2.023	3846	2,009,520.031	499,129.519
3846	3847	N 30°46'42" E	2.023	3847	2,009,521.769	499,130.554
3847	3848	N 30°42'47" E	2.023	3848	2,009,523.508	499,131.588
3848	3849	N 30°38'51" E	2.023	3849	2,009,525.248	499,132.619
3849	3850	N 30°34'55" E	2.023	3850	2,009,526.989	499,133.648
3850	3851	N 30°31'00" E	2.023	3851	2,009,528.732	499,134.675
3851	3852	N 30°27'04" E	2.023	3852	2,009,530.475	499,135.700
3852	3853	N 30°23'08" E	2.023	3853	2,009,532.220	499,136.723
3853	3854	N 30°19'13" E	2.023	3854	2,009,533.966	499,137.744
3854	3855	N 30°15'16" E	2.023	3855	2,009,535.713	499,138.763

3855	3856	N 30°11'20" E	2.023	3856	2,009,537.461	499,139.780
3856	3857	N 30°07'25" E	2.023	3857	2,009,539.211	499,140.795
3857	3858	N 30°03'30" E	2.023	3858	2,009,540.961	499,141.808
3858	3859	N 29°59'33" E	2.023	3859	2,009,542.713	499,142.819
3859	3860	N 29°55'39" E	2.023	3860	2,009,544.466	499,143.828
3860	3861	N 29°51'42" E	2.023	3861	2,009,546.220	499,144.835
3861	3862	N 29°47'47" E	2.023	3862	2,009,547.975	499,145.841
3862	3863	N 29°43'51" E	2.023	3863	2,009,549.732	499,146.844
3863	3864	N 29°39'55" E	2.023	3864	2,009,551.489	499,147.845
3864	3865	N 29°35'59" E	2.023	3865	2,009,553.248	499,148.844
3865	3866	N 29°32'03" E	2.023	3866	2,009,555.008	499,149.841
3866	3867	N 29°28'09" E	2.023	3867	2,009,556.769	499,150.836
3867	3868	N 29°24'12" E	2.023	3868	2,009,558.531	499,151.829
3868	3869	N 29°20'16" E	2.023	3869	2,009,560.294	499,152.820
3869	3870	N 29°16'21" E	2.023	3870	2,009,562.058	499,153.809
3870	3871	N 29°12'25" E	2.023	3871	2,009,563.824	499,154.796
3871	3872	N 29°08'30" E	2.023	3872	2,009,565.590	499,155.781
3872	3873	N 29°04'34" E	2.023	3873	2,009,567.358	499,156.764
3873	3874	N 29°00'38" E	2.023	3874	2,009,569.127	499,157.744
3874	3875	N 28°56'42" E	2.023	3875	2,009,570.897	499,158.723
3875	3876	N 28°52'47" E	2.023	3876	2,009,572.668	499,159.700
3876	3877	N 28°48'51" E	2.023	3877	2,009,574.440	499,160.675
3877	3878	N 28°44'55" E	2.023	3878	2,009,576.213	499,161.648
3878	3879	N 28°40'59" E	2.023	3879	2,009,577.988	499,162.619
3879	3880	N 28°37'03" E	2.023	3880	2,009,579.763	499,163.587
3880	3881	N 28°33'08" E	2.023	3881	2,009,581.540	499,164.554
3881	3882	N 28°29'11" E	2.023	3882	2,009,583.318	499,165.519
3882	3883	N 28°25'16" E	2.023	3883	2,009,585.097	499,166.481
3883	3884	N 28°21'22" E	2.023	3884	2,009,586.876	499,167.442
3884	3885	N 28°17'24" E	2.023	3885	2,009,588.657	499,168.401
3885	3886	N 28°13'30" E	2.023	3886	2,009,590.440	499,169.357
3886	3887	N 28°09'33" E	2.023	3887	2,009,592.223	499,170.312
3887	3888	N 28°05'38" E	2.023	3888	2,009,594.007	499,171.264
3888	3889	N 28°01'43" E	2.023	3889	2,009,595.792	499,172.215
3889	3890	N 27°57'46" E	2.023	3890	2,009,597.579	499,173.163

3890	3891	N 27°53'50" E	2.023	3891	2,009,599.367	499,174.109
3891	3892	N 27°49'55" E	2.023	3892	2,009,601.155	499,175.054
3892	3893	N 27°45'59" E	2.023	3893	2,009,602.945	499,175.996
3893	3894	N 27°42'03" E	2.023	3894	2,009,604.736	499,176.936
3894	3895	N 27°38'08" E	2.023	3895	2,009,606.528	499,177.874
3895	3896	N 27°34'12" E	2.023	3896	2,009,608.320	499,178.811
3896	3897	N 27°30'16" E	2.023	3897	2,009,610.114	499,179.745
3897	3898	N 27°26'20" E	2.023	3898	2,009,611.910	499,180.677
3898	3899	N 27°22'25" E	2.023	3899	2,009,613.706	499,181.607
3899	3900	N 27°18'29" E	2.023	3900	2,009,615.503	499,182.535
3900	3901	N 27°14'33" E	2.023	3901	2,009,617.301	499,183.460
3901	3902	N 27°10'37" E	2.023	3902	2,009,619.100	499,184.384
3902	3903	N 27°06'42" E	2.023	3903	2,009,620.901	499,185.306
3903	3904	N 27°02'46" E	2.023	3904	2,009,622.702	499,186.226
3904	3905	N 26°58'50" E	2.023	3905	2,009,624.505	499,187.143
3905	3906	N 26°54'55" E	2.023	3906	2,009,626.308	499,188.059
3906	3907	N 26°50'59" E	2.023	3907	2,009,628.113	499,188.972
3907	3908	N 26°47'03" E	2.023	3908	2,009,629.918	499,189.884
3908	3909	N 26°43'07" E	2.023	3909	2,009,631.725	499,190.793
3909	3910	N 26°39'11" E	2.023	3910	2,009,633.533	499,191.701
3910	3911	N 26°35'16" E	2.023	3911	2,009,635.341	499,192.606
3911	3912	N 26°31'20" E	2.023	3912	2,009,637.151	499,193.509
3912	3913	N 26°27'25" E	2.023	3913	2,009,638.962	499,194.410
3913	3914	N 26°23'29" E	2.023	3914	2,009,640.774	499,195.309
3914	3915	N 26°19'33" E	2.023	3915	2,009,642.587	499,196.206
3915	3916	N 26°15'37" E	2.023	3916	2,009,644.400	499,197.101
3916	3917	N 26°11'42" E	2.023	3917	2,009,646.215	499,197.994
3917	3918	N 26°07'46" E	2.023	3918	2,009,648.031	499,198.885
3918	3919	N 26°03'51" E	2.023	3919	2,009,649.848	499,199.773
3919	3920	N 25°59'54" E	2.023	3920	2,009,651.666	499,200.660
3920	3921	N 25°55'58" E	2.023	3921	2,009,653.485	499,201.544
3921	3922	N 25°52'03" E	2.023	3922	2,009,655.305	499,202.427
3922	3923	N 25°48'07" E	2.023	3923	2,009,657.126	499,203.307
3923	3924	N 25°44'11" E	2.023	3924	2,009,658.948	499,204.186
3924	3925	N 25°40'16" E	2.023	3925	2,009,660.771	499,205.062

3925	3926	N 25°36'21" E	2.023	3926	2,009,662.595	499,205.936
3926	3927	N 25°32'23" E	2.023	3927	2,009,664.420	499,206.808
3927	3928	N 25°28'29" E	2.023	3928	2,009,666.246	499,207.678
3928	3929	N 25°24'33" E	2.023	3929	2,009,668.073	499,208.546
3929	3930	N 25°20'37" E	2.023	3930	2,009,669.901	499,209.412
3930	3931	N 25°16'41" E	1.422	3931	2,009,671.187	499,210.019
3931	3932	N 41°23'56" W	36.535	3932	2,009,698.592	499,185.859
3932	3933	N 36°58'13" W	7.393	3933	2,009,704.499	499,181.412
3933	3934	S 24°41'19" W	1.515	3934	2,009,703.123	499,180.780
3934	3935	S 24°45'56" W	2.390	3935	2,009,700.953	499,179.779
3935	3406	N 36°15'31" W	8.577	3406	2,009,707.869	499,174.706
SUPERFICIE = 13-52-81.375 ha 13-52-81 ha						

*Meridiano central de referencia 91° 03'.

Asimismo, las tierras de uso parcelado son las siguientes:

Núm.	Núm. Parcela	Calidad Agraria	Calidad de la Tierra	Polígono en el que se localiza	Sup. Afectada (ha)
1	146	Ejidatario	Agostadero	III	00-57-97
2	35	Ejidatario		I	00-08-01
3	151	Avecindado		III	00-24-15
4	152	Posesionario		III	00-55-13
5	149	Ejidatario		III	00-44-90
6	128	Ejidatario		II	02-20-83
7	160	Ejidatario		III	00-02-61
8	145	Ejidatario		III	00-31-70
9	147	Sin calidad		III	00-04-34

Superficie a expropiar de uso parcelado (individual): 04-49-64 ha

Superficie a expropiar de uso común: 30-80-45 ha

Superficie total a expropiar: 35-30-09 ha

22. Que al comisariado ejidal y a los afectados del ejido "Candelaria" se les notificó el 26 de agosto de 2023, el 25 y 26 de septiembre, de 2023, y el 22 y 23 de marzo, 31 de julio, de 2024, la solicitud de expropiación, el acuerdo de instauración, el avalúo de 1 de septiembre de 2023 y anexo único, y la superficie real a expropiar. Asimismo, se les informó que contaban con 10 días hábiles para que manifestaran lo que a sus intereses conviniera. En dicho plazo no realizaron manifestaciones;

23. Que el 1 de septiembre de 2023, el Instituto de Administración y Avalúos de Bienes Nacionales (Indaabin) emitió el dictamen valuatorio y anexo único, con número secuencial 04-23-1749 y genérico G-35719-ZND, en el que determinó, con base en el valor comercial de la superficie a expropiar, que el monto total de indemnización asciende a \$32,900,796.04 (treinta y dos millones novecientos mil setecientos noventa y seis pesos 04/100 M.N.);

24. Que la Dirección General de Ordenamiento Territorial de la Sedatu, el 24 de octubre de 2023, emitió opinión técnica condicionada número SOTA/DGOT/077/CHIS.CAM.TAB/FONATUR TM1/001/2023 respecto del procedimiento de expropiación a favor de **FONATUR Tren Maya S.A. DE C.V.**, que incluye la superficie de 35-30-09 ha relativas al ejido “Candelaria”, municipio de Candelaria, estado de Campeche;

25. Que la DGOPR, el 5 de agosto de 2024, emitió dictamen en el que determinó procedente la expropiación de la superficie a que se refiere el numeral 21 a favor de FONATUR Tren Maya S.A. de C.V. para destinarse a la construcción de obras de infraestructura ferroviaria y operación del proyecto Tren Maya y sus obras complementarias, y

CONSIDERANDO

I. Que, de conformidad con los artículos 27, párrafos primero y segundo, de la CPEUM; 93, fracciones I y VII, y 94 de la Ley Agraria, y 75 del RLAMOPR, procede, mediante indemnización y previo decreto expedido por el titular del Ejecutivo Federal publicado en el DOF, la expropiación por causa de utilidad pública, como lo es la construcción de obras de infraestructura ferroviaria, operación del Proyecto Tren Maya y sus obras complementarias;

II. Que la superficie de 35-30-09 ha, de las cuales 30-80-45 ha son de uso común y 04-49-64 ha son de uso parcelado, pertenecientes al ejido “Candelaria”, municipio de Candelaria, estado de Campeche, se solicitó para destinarse a la construcción de obras de infraestructura ferroviaria, operación del Proyecto Tren Maya y sus obras complementarias, así como a la prestación del servicio público de transporte de carga ferroviaria y de pasajeros. Como consecuencia, se acreditan las causas de utilidad pública del establecimiento, explotación o conservación de un servicio o función públicos, y de la construcción de puentes, carreteras, ferrocarriles y demás obras que faciliten el transporte, previstas en el artículo 93, fracciones I y VII, respectivamente, de la Ley Agraria;

III. Que la construcción de obras de infraestructura ferroviaria, operación del Proyecto Tren Maya y sus obras complementarias son acordes con el Plan Nacional de Desarrollo 2019-2024, toda vez que se prestará un servicio público de transporte de pasajeros para el beneficio del turismo nacional y extranjero, así como de transporte de carga ferroviario para acelerar el comercio de la península, lo que facilitará el intercambio de mercancías con el resto del país y diversificará los puntos turísticos de la región para generar una derrama económica. Como consecuencia, se generarán oportunidades laborales y se redistribuirá la riqueza a lo largo de la península; se dará protección y rehabilitación a las áreas naturales protegidas y a los sitios patrimoniales. De igual forma, el Tren Maya funcionará como corredor humanitario por medio del cual se entregarán apoyos alimentarios, médicos, etc. para las comunidades indígenas y pueblos marginados del sureste mexicano; tendrá un flujo constante, y solo por su conducto, se podrá llegar a dichos poblados de manera pronta y eficaz; su ubicación geográfica es fundamental para salvaguardar las costas y la zona fronteriza con Centroamérica;

IV. Que, de diversos documentos contenidos en el expediente de expropiación número DGOPR-DE/SOE-04CC/0106FONATUR TREN MAYA, S.A. DE C.V./2023, se advierte que la superficie que se solicitó expropiar al ejido “Candelaria” fue 35-54-22.63 ha; sin embargo, una vez realizados los trabajos técnicos, resultó que la superficie real es de 35-30-09 ha, de las cuales 30-80-45 ha son de uso común y 04-49-64 ha son de uso parcelado, como consta en el informe de comisión de Trabajos Técnicos e Informativos de Expropiación, ya referido, motivo por el cual la superficie a expropiar al ejido “Candelaria”, municipio de Candelaria, estado de Campeche debe ser 35-30-09 ha;

V. Que se otorgó garantía de audiencia al órgano de representación y afectados del ejido “Candelaria”, municipio de Candelaria, estado de Campeche, como se acredita con las constancias que obran en el expediente DGOPR-DE/SOE-04CC/0106FONATUR TREN MAYA, S.A. DE C.V./2023, con lo que se dio cumplimiento a los artículos 14 y 16 de la CPEUM y 65 del RLAMOPR;

VI. Que queda acreditado, asimismo, que se ha cumplido con lo dispuesto en los artículos 94 de la Ley Agraria y 70 del RLAMOPR, ya que el Indaabin emitió dictamen valuatorio, el 1 de septiembre de 2023, en el cual determinó que el monto de indemnización, con base al valor comercial de la superficie a expropiar, es de \$32,900,796.04 (treinta y dos millones novecientos mil setecientos noventa y seis pesos 04/100 M.N.). Con base en dicho avalúo, procede pagar la indemnización al ejido por las tierras de uso común y a los titulares de las parcelas afectadas, en la que debe considerarse el pago anticipado que se haya hecho, en la inteligencia de que los bienes objeto de la expropiación solo podrán ser ocupados de manera definitiva, mediante el pago que se efectúe al ejido o a las personas que acrediten tener derecho sobre tierras de uso común y de uso parcelado en la proporción que corresponda;

VII. Que, de conformidad con el artículo 97 de la Ley Agraria, en caso de que los bienes expropiados se destinen a un fin distinto al señalado en el decreto respectivo, o si transcurrido un plazo de 5 años no se ha cumplido con la causa de utilidad pública, el Fideicomiso Fondo Nacional de Fomento Ejidal podrá ejercer las acciones necesarias para reclamar la reversión parcial o total, según corresponda, de los bienes expropiados, y operar la incorporación de estos a su patrimonio, y

VIII. Que, al quedar plenamente acreditado que el procedimiento de expropiación se ha tramitado ante la Sedatu y son justificadas las causas de utilidad pública que se hacen valer, se ha cumplido con los artículos 93, 94 y 95 de la Ley Agraria, y 60, 61, 63, 65, 67, 70, 72, 73, 74 y 75 del RLAMOPR, he tenido a bien expedir el siguiente

DECRETO

PRIMERO. Se expropia por causa de utilidad pública la superficie de 35-30-09 ha (treinta y cinco hectáreas treinta áreas nueve centiáreas), de las cuales 04-49-64 (cuatro hectáreas cuarenta y nueve áreas sesenta y cuatro centiáreas) son de uso parcelado y 30-80-45 (treinta hectáreas ochenta áreas cuarenta y cinco centiáreas) son de uso común del ejido "Candelaria", municipio de Candelaria, estado de Campeche, a favor de FONATUR Tren Maya, S.A. de C.V., para destinarla a la construcción de obras de infraestructura ferroviaria, operación del Proyecto Tren Maya y sus obras complementarias.

SEGUNDO. Queda a cargo de FONATUR Tren Maya, S.A. de C.V. pagar por concepto de indemnización por la superficie que se expropia la cantidad de \$32,900,796.04 (treinta y dos millones novecientos mil setecientos noventa y seis pesos 04/100 M.N.) señalada en el avalúo emitido por el Instituto de Administración y Avalúos de Bienes Nacionales, y en los términos señalados en la parte considerativa del presente decreto.

TERCERO. Cuando FONATUR Tren Maya, S.A. de C.V. haya acreditado el pago o depósito de la indemnización señalada en el numeral anterior, la Secretaría de Desarrollo Agrario, Territorial y Urbano procederá a su ejecución.

CUARTO. Publíquese en el Diario Oficial de la Federación e inscribáse en el Registro Agrario Nacional, en el Registro Público de la Propiedad Federal y en el Registro Público de la Propiedad estatal o municipal correspondiente. Notifíquese y ejecútese.

Dado en la residencia del Poder Ejecutivo Federal, en Ciudad de México a 15 de agosto de 2024.- **Andrés Manuel López Obrador.**- Rúbrica.- Secretario de Desarrollo Agrario, Territorial y Urbano, **Román Guillermo Meyer Falcón.**- Rúbrica.- Secretario de Turismo, **Miguel Tomás Torruco Marqués.**- Rúbrica.