

## INSTITUTO MEXICANO DEL SEGURO SOCIAL

**ACUERDO número ACDO.SA2.HCT.300523/139.P.DA, dictado por el H. Consejo Técnico del Instituto Mexicano del Seguro Social, en sesión ordinaria de 30 de mayo del presente año, relativo al Informe de los Servicios Personales en el IMSS 2022.**

Al margen un sello con el Escudo Nacional, que dice: Estados Unidos Mexicanos.- GOBIERNO DE MÉXICO.- Instituto Mexicano del Seguro Social.- Secretaría del H. Consejo Técnico.- Of No. 09/9001/030000/0865.

**Lic. Borsalino González Andrade**

Director de Administración.

El H. Consejo Técnico, en la sesión ordinaria celebrada el día 30 de mayo del presente año, dictó el Acuerdo **ACDO.SA2.HCT.300523/139.P.DA**, en los siguientes términos:

“Este Consejo Técnico, con fundamento en lo dispuesto en los artículos 263, 264, fracciones XIV y XVII y 277 D, de la Ley del Seguro Social; 5, 57 y 58, fracciones VIII y XI, de la Ley Federal de las Entidades Paraestatales; 31, fracción XX y 69, fracción XI, incisos a) y b), del Reglamento Interior del Instituto Mexicano del Seguro Social; y en términos del oficio número 442, de 18 de mayo de 2023, así como del dictamen del Comité de Administración, del propio Órgano de Gobierno, emitido en reunión ordinaria celebrada el día 25 del mismo mes y año, **Acuerda: Primero.-** Aprobar el documento denominado: ‘Informe de los Servicios Personales en el IMSS 2022’, que presenta la persona Titular de la Dirección de Administración. **Segundo.-** Instruir a la persona Titular de la Dirección de Administración para que, en coordinación con la Dirección Jurídica, se realicen las gestiones pertinentes ante las instancias competentes, a fin de que el documento que se autoriza se publique a más tardar el 30 de junio de 2023, en el Diario Oficial de la Federación, en cumplimiento a la obligación del IMSS, establecida en el quinto párrafo del artículo 277 D de la Ley del Seguro Social”.

Lo que comunico a usted para su conocimiento.

Atentamente,

Ciudad de México, 30 de mayo de 2023.- Secretario del H. Consejo Técnico, **Lic. Marcos Bucio Mújica.-**  
Rúbrica.

### Informe de los Servicios Personales en el IMSS 2022

#### Contenido

**I. Marco normativo.**

**II. Introducción**

**III. Estructura orgánica del IMSS.**

a) Asamblea General, H. Consejo Técnico, H. Comisión de Vigilancia y Dirección General.

**IV. Personal activo.**

- a) Plazas presupuestarias y no presupuestarias.
- b) Plazas presupuestarias por Dirección Normativa.
- c) Direcciones Normativas.
- d) Personal con puestos de mando y homólogos.

**V. Remuneraciones al Personal**

- a) Sueldo.
- b) Prestaciones.
- c) Revisión salarial.
- d) Emolumentos de los miembros de los Órganos Superiores.

**VI. Presupuesto de servicios personales.**

- a) Evolución del gasto de Servicios Personales y plazas presupuestarias ocupadas.
- b) Desempeño presupuestario.

**VII. COVID-19**

- a) Gastos extraordinarios.

**VIII. Servicios por honorarios.****IX. Régimen de Jubilaciones y Pensiones.**

- a) Jubilados.
- b) Pensiones directas.
- c) Pensiones derivadas.
- d) Costo de la nómina del Régimen de Jubilaciones y Pensiones.

**X. Estadística de género.****XI. Sistema de Profesionalización y Desarrollo de Personal.**

- a) Principales resultados.

**XII. Programa IMSS-BIENESTAR.**

- a) Plazas presupuestarias y no presupuestarias del Programa IMSS-BIENESTAR.
- b) Gasto ejercido en el Programa IMSS-BIENESTAR.

**Anexos**

Anexo 1. Personal activo

Anexo 2. Estructuras orgánicas

Anexo 3. Remuneraciones al personal

Anexo 4. Analítico puesto-plaza

**I. Marco normativo.**

El Instituto Mexicano del Seguro Social (IMSS) cumple con lo dispuesto en el párrafo quinto del artículo 277 D de la Ley del Seguro Social (LSS) vigente, que establece publicar en el Diario Oficial de la Federación (DOF) a más tardar el 30 de junio del ejercicio fiscal correspondiente, el informe analítico de todos los puestos y plazas, incluyendo temporales, sustitutos, residentes y análogas; los sueldos, prestaciones y estímulos de todo tipo de sus servidores públicos, agrupados por nivel, grado y grupo de mando; y los cambios autorizados a su estructura organizacional por el H. Consejo Técnico (HCT) del IMSS, así como el número, características y remuneraciones totales de la contratación de servicios profesionales por honorarios.

En este contexto, a través de la Dirección de Administración (DA), el IMSS, pone a disposición el vigésimo segundo **Informe de los Servicios Personales** por el año calendario **2022** (1º de enero al 31 de diciembre de 2022), mismo que se encuentra alineado con lo establecido en el artículo 69 del Reglamento Interior del Instituto Mexicano del Seguro Social (RIIMSS) y en concordancia con las normas de austeridad y disciplina presupuestaria establecidas en el Decreto de Presupuesto de Egresos de la Federación para el ejercicio fiscal **2022**, así como al Acuerdo **ACDO.AS3.HCT.141221/339.P.DF** emitido por el HCT el 14 de diciembre de 2021, correspondiente a la aprobación del Presupuesto de Ingresos y Egresos del IMSS para el ejercicio fiscal **2022**.

Es importante señalar que el lenguaje empleado en este informe, sus anexos y formatos no busca generar distinción ni señalar diferencias entre hombres y mujeres, por lo que las referencias o alusiones en la redacción hechas hacia un género, representan a ambos sexos.

## II. Introducción.

El presente documento contiene la información relevante sobre el estado que guardó la administración de los servicios personales en el IMSS durante el ejercicio fiscal **2022**.

Después de dos años difíciles por la emergencia sanitaria provocada por el virus SARS-CoV-2 (COVID-19), lo cual orilló a concentrar los esfuerzos en la atención de un solo padecimiento y diferir o interrumpir otros servicios, **2022** fue un año de recuperación, crecimiento y transformación del IMSS.

En **2022**, durante el descenso de la cuarta ola de contagios, el IMSS retomó la atención de los servicios médicos ordinarios, con un escenario epidémico favorable, de frente a la nueva realidad en un mundo postcovid.

La fuerza laboral con la que contó el IMSS a diciembre de **2022**, se conforma de **443,088** plazas presupuestarias y **32,378** plazas no presupuestarias, con las que se otorgó servicio a **74,045,240** **derechohabientes**; se recaudaron las cuotas obrero-patronales de **más de un millón de registros patronales**; se pagó la pensión mensual a poco más de **4.8 millones de pensionados**<sup>1</sup> y se ofrecieron servicios de guarderías a **174 mil niñas y niños** inscritos<sup>2</sup>, esta fuerza laboral totalizó **475,466 plazas**.

Se destaca el crecimiento de plazas principalmente con la contratación de **6,933** plazas de base; con el evento de reclutamiento y contratación de médicos egresados de la Residencia del IMSS se pudo contratar a **5,959 médicos especialistas**, incrementando la captación de médicos en un **0.80%** respecto a 2021; así como, el ingreso de **médicos residentes**, los cuales incrementaron en un **0.18%**.

Asimismo, en el mes de **octubre de 2022**, se acordó con el Sindicato Nacional de Trabajadores del Seguro Social (SNTSS) la creación de **7,103** plazas nuevas, la cobertura de **23,278** plazas vacantes; el incremento salarial del **7.50%**, el más alto en los últimos 20 años, y la reducción del ausentismo no programado.

Adicionalmente, el Régimen de Jubilaciones y Pensiones (RJP) de trabajadores del IMSS constituye un tema de gran relevancia, pues es un estatuto que crea una protección más amplia y que complementa al plan de pensiones establecido en la LSS. Las jubilaciones y pensiones que se otorgan conforme al RJP a los trabajadores del IMSS, comprenden su doble carácter como asegurados y trabajadores del IMSS. Al concluir el ejercicio fiscal **2022** se registraron **349,089 casos de jubilados y pensionados ex trabajadores del IMSS**, cifra **3.3%** superior a lo registrado en 2021; en tanto que el gasto generado para su cobertura fue de **150,625 millones de pesos (mdp)**.

En **2022**, se inició el proceso de transformación del sistema de salud en México a través del plan de salud IMSS-BIENESTAR. Un modelo público, gratuito, centralizado y preventivo para brindar atención médica y medicamentos gratuitos a la población sin seguridad social.

Con **26,907 plazas** registradas al cierre del ejercicio, el Programa IMSS-BIENESTAR, pasó de atender a **11.7 millones de personas**<sup>3</sup> a **26.8 millones**.

Con la ampliación y el fortalecimiento del programa, se incrementó la presencia de **19** estados (con 80 hospitales y 3,983 unidades médicas de primer nivel) a **24** estados (con 331 hospitales y 7,662 unidades).

Finalmente, en sus diferentes Anexos muestra información sobre la distribución de plazas presupuestarias y no presupuestarias, los cambios autorizados por el HCT a la estructura organizacional, las remuneraciones de los diferentes tipos de contratación, además de sus prestaciones y el analítico de los puestos y plazas del IMSS.

## III. Estructura orgánica del IMSS.

<sup>1</sup> Consulta dinámica (imss.gob.mx) (Prestaciones Económicas, pensiones totales)

<sup>2</sup> Consulta dinámica (imss.gob.mx) (Guarderías, niños inscritos totales)

<sup>3</sup> <http://www.imss.gob.mx/sites/all/statics/imssBienestar/estadisticas/01-PoblacionAtendida-2022.pdf>

La seguridad social tiene como finalidad garantizar el derecho a la salud, la asistencia médica, la protección de los medios de subsistencia y los servicios sociales necesarios para el bienestar individual y colectivo, así como el otorgamiento de la pensión; por lo que, para lograr estos objetivos, el IMSS cuenta con la estructura orgánica siguiente:

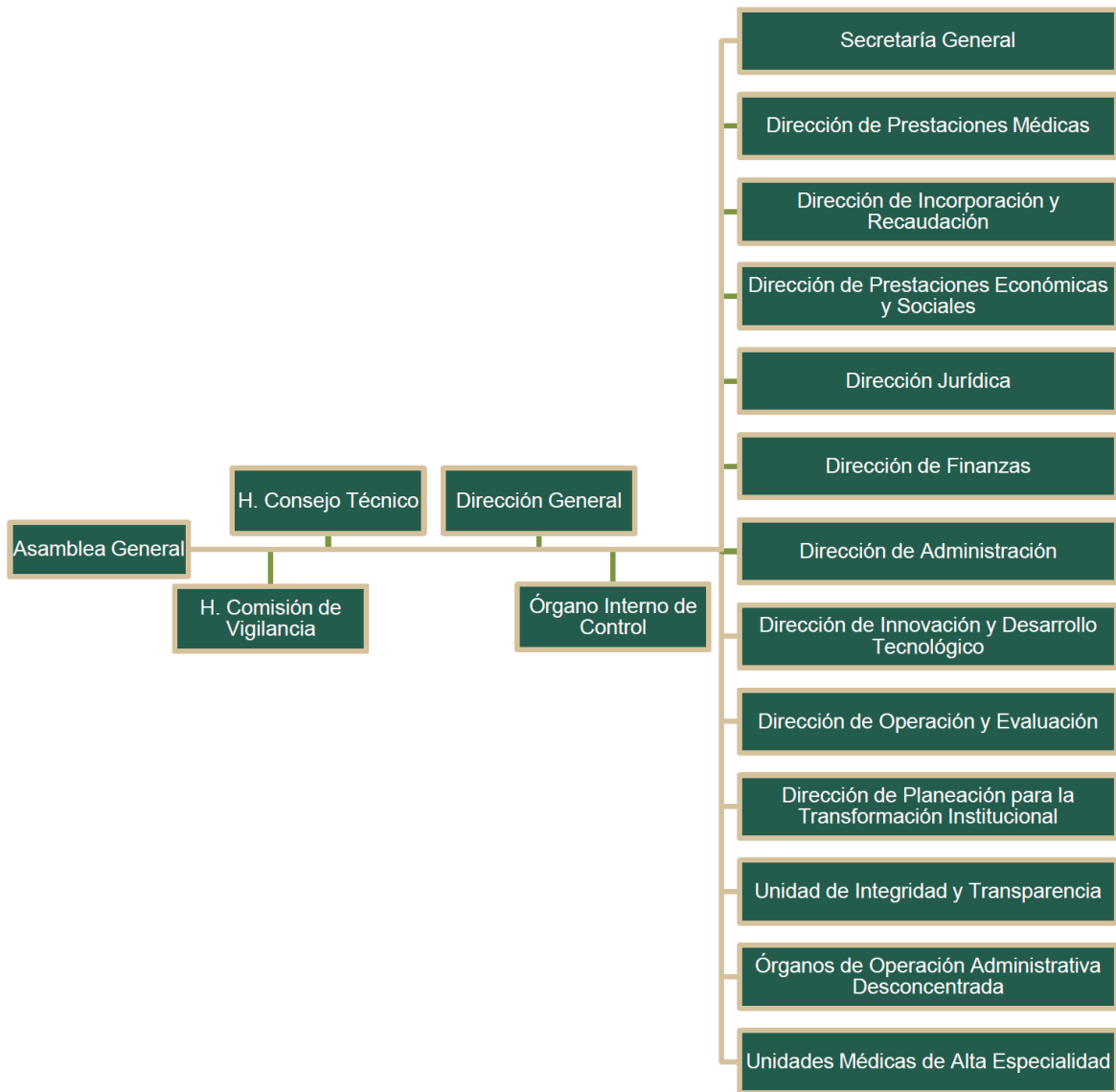

**a) Asamblea General, HCT. H. Comisión de Vigilancia y Dirección General.**

Los Órganos Superiores son las autoridades máximas del IMSS y están conformadas por la **Asamblea General**, el **HCT.**, la **H. Comisión de Vigilancia** y la **Dirección General**. La **Asamblea General** se integra por miembros designados por el Ejecutivo Federal, las organizaciones patronales y las de los trabajadores. Asimismo, el **HCT.** es el Órgano de Gobierno, representante legal y administrador del IMSS. En tanto, la **H. Comisión de Vigilancia** tiene como función vigilar que las inversiones se realicen para el propósito a las que fueron destinadas, además de sugerir ahorros para el retiro y, con ello, responder a la demanda de servicios y a las necesidades de la población derechohabiente.

Finalmente, la **Dirección General**, cuyo titular es nombrado por el Presidente de la República, preside las sesiones de la Asamblea General y el HCT., asimismo representa legalmente al IMSS con todas las facultades que le otorga la LSS y el RIIMSS.

**IV. Personal activo.**

Al concluir el ejercicio fiscal **2022**, el personal activo<sup>4</sup> del IMSS registró un total de **475,469** trabajadoras y trabajadores, lo que significó un aumento de **3,858** plazas respecto al cierre del ejercicio 2021. El **93.21%** de ese nivel de ocupación estuvo conformado por plazas presupuestarias, en tanto que el **6.79%** restante se conformó por plazas no presupuestarias como se muestra a continuación:

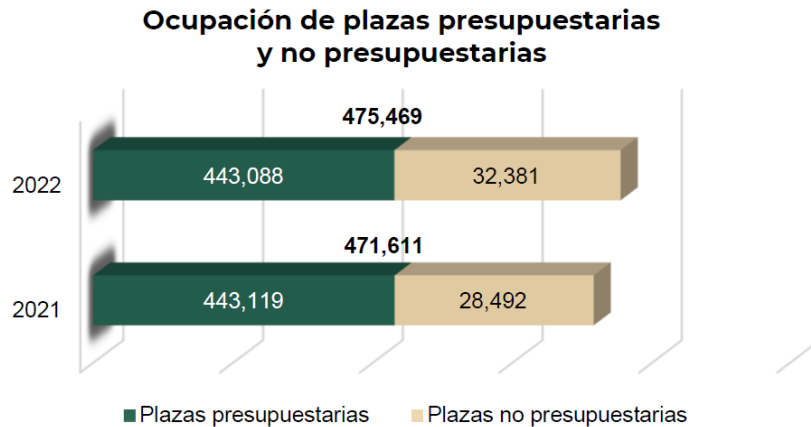

Derivado de la diversidad de servicios que otorga el IMSS, las plazas presupuestarias y no presupuestarias se subdividen en diferentes tipos de contratación, que son asignados conforme a las necesidades operativas.

**a) Plazas presupuestarias y no presupuestarias.**

En el IMSS, el personal activo se encuentra dividido en dos grandes grupos, los cuales se definen de la siguiente manera:

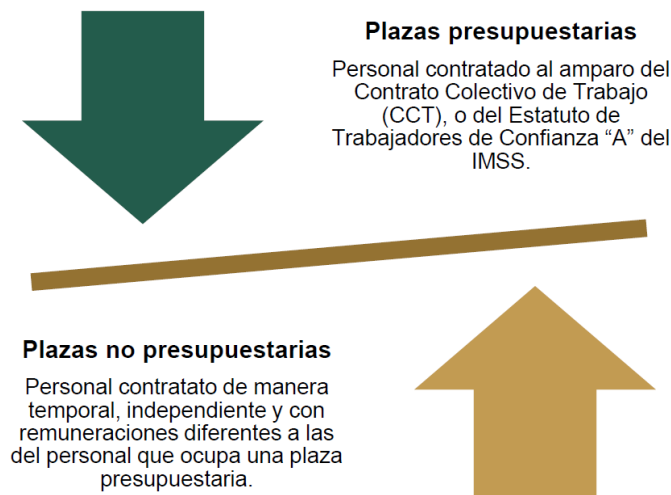

<sup>4</sup> Se refiere al total del personal contratado por el IMSS de manera permanente y de carácter temporal.

Cada grupo, se encuentra subdivido conforme al tipo de contratación, los cuales se definen de la siguiente manera:



La mayor parte de las contrataciones en el IMSS, corresponden a trabajadores de base (incluyendo sustitutos y residentes), los cuales representan el **83.71%** del personal activo e incrementaron en **8,765** plazas ocupadas con respecto al 2021.

Únicamente del tipo de contratación base, se incrementaron **6,933** plazas, entre las que se encuentran categorías médicas, de enfermería y paramédicos.

La distribución de plazas presupuestarias y no presupuestarias por tipo de contratación se encuentra en el cuadro siguiente:

**Distribución de plazas presupuestarias y no presupuestarias.<sup>1/</sup>**

Tipo de contratación	2021	2022	Variación absoluta	Variación porcentual
<b>Total</b>	<b>471,611</b>	<b>475,466</b>	<b>3,858</b>	<b>0.82</b>
<b>Plazas presupuestarias</b>	<b>443,119</b>	<b>443,088</b>	<b>-31</b>	<b>-0.01</b>
Base	359,694	366,627	6,933	1.93
Personal Sustituto <sup>2/</sup>	9,366	8,035	-1,331	-14.21
Médicos Residentes	20,003	23,166	3,163	15.81
Confianza	38,006	38,409	403	1.06
Personal con puestos de mando y homólogos	2,647	2,647	0	0.00
Temporales	13,403	4,204	-9,199	-68.63
<b>Plazas no presupuestarias</b>	<b>28,492</b>	<b>32,378</b>	<b>3,886</b>	<b>13.6</b>
Servicios profesionales por honorarios	703	735	32	4.55
Personal de afiliación y cobranza <sup>3/</sup>	5,366	5,023	-343	-6.39
Campañas de prevención y profilaxis	5,369	6,105	736	13.71
Prestadoras y Prestadores de servicio social <sup>4/</sup>	15,848	17,450	1,602	10.11
Voluntarias y voluntarios de prestaciones sociales	1,206	3,065	1,859	154.15

<sup>1/</sup>No incluye las plazas de nómina ordinaria del Programa IMSS-BIENESTAR.

<sup>2/</sup>El total registrado representa al personal que cubrió una plaza vacante; adicional se contabilizan las contrataciones para la cobertura de ausentismos y plaza cero.

<sup>3/</sup>Notificador(a)/localizador(a), ejecutor(a), supervisor(a) de ejecutor, visitador(a), revisor(a), promotor(a) firma digital, promotor(a) del campo y promotor(a) clasificación de empresas, agente telefónico, supervisor(a) agente telefónico, apoyo a requerimientos de la Procuraduría de la Defensa del Contribuyente (PRODECON), apoyo administrativo y análisis fiscal.

<sup>4/</sup>Considera a los prestadores de servicio social administrativos y del Área Médica.

Es importante mencionar que, el tipo de contratación Sustitutos refiere a personal contratado de forma temporal para coberturas por vacancia y por ausentismos de personas titulares de una plaza presupuestaria; en el caso de cobertura por ausentismo, el personal sustituto realiza las funciones de la persona titular, pero no implica la cobertura de una plaza. Al cierre del ejercicio fiscal **2022** se contabilizaron **29,952** sustitutos contratados, de los cuales **8,035** ocuparon una plaza vacante, **21,651** cubrieron a los titulares de estas plazas y **266** fueron contratados para la atención en áreas de **COVID-19**.

**b) Plazas presupuestarias por Dirección Normativa.**

La ocupación de las plazas presupuestarias corresponde a las trabajadoras y los trabajadores de la plantilla que anualmente autoriza el HCT, teniendo como premisa focalizarlas en las áreas sustantivas y de atención directa a la población derechohabiente.

**Distribución de plazas presupuestarias por Dirección Normativa.**

Dirección Normativa	Plazas Presupuestarias		Variación
	2021	2022	
<b>Total<sup>1/</sup></b>	<b>443,119</b>	<b>443,088</b>	<b>-31</b>
H. Consejo Técnico	3	3	0
H. Comisión de Vigilancia	5	5	0
Dirección General	321	234	-87
Secretaría General	28	89	61
Dirección de Prestaciones Médicas <sup>2/</sup>	383,592	383,658	66
Dirección de Administración <sup>2/</sup>	19,121	19,079	-42
Dirección de Finanzas <sup>2/</sup>	3,243	3,284	41
Dirección Jurídica <sup>2/</sup>	2,120	1,973	-147
Dirección de Incorporación y Recaudación <sup>2/</sup>	13,799	13,833	34
Dirección de Prestaciones Económicas y Sociales <sup>2/</sup>	18,171	18,173	2
Dirección de Innovación y Desarrollo Tecnológico <sup>2/</sup>	1,243	1,236	-7
Dirección de Operación y Evaluación	649	665	16
Dirección de Planeación para la Transformación Institucional	42	44	2
Órgano Interno de Control	525	521	-4
Órganos de Operación Administrativa Desconcentrada	257	291	34

<sup>1/</sup>No incluye las plazas de nómina ordinaria del Programa IMSS-BIENESTAR.

<sup>2/</sup>Incluye personal adscrito a los OOAD, que realiza funciones relativas a la Dirección Normativa.

Es importante mencionar que, con base a la composición de las plazas, el **68%** corresponden a servicios médicos. La distribución total de plazas presupuestarias por tipo de servicio se muestra en el siguiente cuadro:

**Distribución de plazas presupuestarias por tipo de servicio.**

Tipo de Servicio	Plazas		Distribución Porcentual
	2021	2022	
<b>Total<sup>1/</sup></b>	<b>443,119</b>	<b>443,088</b>	<b>100%</b>
<b>Enfermeras</b>	122,150	119,101	<b>298,969 68%</b>
<b>Médicos</b>	74,556	75,569	
<b>Paramédicos</b>	81,374	81,133	
<b>Médicos Residentes</b>	20,003	23,166	
Becados	2,403	2,988	<b>144,119 32%</b>
Básicos	21,648	21,338	
Sustitutos <sup>2/</sup>	9,366	8,035	
Personal con puestos de mando y homólogos	2,647	2,647	
Otras categorías en atención de Áreas Médicas	59,230	59,497	
Técnicos y Administrativos	49,742	49,614	

<sup>1/</sup>No incluye las plazas de nómina ordinaria del Programa IMSS-BIENESTAR.

<sup>2/</sup>No incluye las coberturas de ausentismo ni las contrataciones en plaza cero.

La distribución geográfica de las plazas presupuestarias por Tipo de Servicio se encuentra en el Anexo 1 del Informe de Servicios Personales en el IMSS 2022.

**c) Direcciones Normativas.**

La estrategia de fortalecer la plantilla laboral en las áreas sustantivas y de atención directa a la población derechohabiente, ha permitido brindar servicios de salud en sus **1,535 Unidades de Medicina Familiar (UMF)**, **249 Hospitales Generales**, **25 Unidades Médicas de Alta Especialidad (UMAE)**, **1 Unidad de Control Metabólico Ambulatorio**, **10 Unidades de Detección y Diagnóstico** y **5 Unidades Temporales COVID**.

Durante el ejercicio **2022**, el **86.6%** del total de las plazas presupuestarias estuvieron adscritas a la **Dirección de Prestaciones Médicas (DPM)**, distribuidas de la siguiente manera:

**Plazas presupuestarias en la DPM.**

Área de Servicio	Plazas	Distribución porcentual
<b>Total<sup>1/</sup></b>	<b>383,658</b>	<b>100%</b>
Segundo Nivel	199,055	51.88%
Unidades de Medicina Familiar	97,061	25.30%
Unidades Médicas de Alta Especialidad	51,539	13.43%
Médicos Residentes	23,166	6.04%
Sustitutos	6,524	1.77%
Becados	2,988	0.78%
Oficinas Órganos de Operación Administrativa Desconcentrada	2,179	0.57%
Oficinas Centrales	1,063	0.28%
Personal con puestos de mando y homólogos	83	0.02%

<sup>1/</sup>No incluye las plazas de nómina ordinaria del Programa IMSS-BIENESTAR.

De las **383,658** plazas adscritas a la DPM, **51.88%** se encuentran en el Segundo Nivel de Atención, **25.30%** en UMF y **13.43%** en UMAE y **9.38%** restante corresponde a Médicos residentes, sustitutos, becados, personal adscrito en oficinas de los Órganos de Operación Administrativa Desconcentrada (OOAD), oficinas centrales y personal de mando y homólogos.

En la nueva normalidad, en **2022** se otorgaron **80 millones 132 mil 409 consultas de medicina familiar**; en **consultas de especialidad** se otorgaron **18 millones 94 mil 577**; en cuanto a **cirugías**, en **2022** aproximadamente se realizaron **un millón 226 mil<sup>5</sup>**.

Adicionalmente, la DPM es la encargada de la formación de médicos a través de las residencias que ofrece el IMSS en sus diferentes especialidades. Para el ciclo académico **2022-2023** se reportó el ingreso de **7,673** médicos al grado de **Residente 1**, lo que representa un incremento del **0.21%** con respecto al ciclo 2021-2022. Al cierre del ejercicio **2022**, el total de médicos Residentes se distribuyó de la siguiente manera:

**Médicos residentes por grado académico.**

Grado	Plazas ocupadas	
	2021	2022
<b>Total</b>	<b>20,003</b>	<b>23,166</b>
Residente 1	7,659	7,673
Residente 2	5,443	7,481
Residente 3	4,186	5,266
Residente 4	1,861	1,772
Residente 5	625	712
Residente 6	188	205
Residente 7	41	57
Residente 8	0	0

Nota: El grado de residente hace referencia al año de especialidad que se encuentra cursando el médico. Los años a cursas, están en función de la especialidad.

<sup>5</sup> <https://www.gob.mx/imss/articulos/2022-ano-de-humanismo-y-productividad>

A través del evento de “**Reclutamiento y Contratación de los Médicos Especialistas Egresados de la Residencia del IMSS y de otras Instituciones**”, impulsado por la campaña “**El IMSS Como Tu Mejor Opción**”, en el ejercicio fiscal **2022** se logró la captación de **5,959** médicos especialistas, obteniendo una cobertura mayor en las especialidades de **Medicina Familiar (27.31%)**, **Anestesiología (10.72%)**, **Ginecología y Obstetricia (7.71%)** y **Urgencias (7.20%)**.

La distribución por especialidad del total de médicos especialistas captados se muestra en el cuadro siguiente:

**Médicos captados por especialidad.**

<b>Especialidad</b>	<b>Casos</b>	<b>Especialidad</b>	<b>Casos</b>
<b>Total</b>	<b>5,959</b>		
Medicina Familiar (Consultorio Médico)	1,560	Oncología Pediátrica	16
Anestesiología	608	Patología Clínica	16
Ginecología y Obstetricia	439	Hematología Pediátrica	15
Urgencias	410	Cirugía Cardiovascular Torácica	13
Pediatría Médica	342	Audiología	12
Traumatología y Ortopedia	325	Calidad de la Atención Clínica	12
Medicina Interna	287	Cardiología Pediátrica	12
Cirugía General	255	Pediatra en Servicios de Urgencias	12
Radiodiagnóstico	143	Infectología	11
Geriatría	117	Reumatología	11
Terapia Intensiva	116	Neurología Pediátrica	10
Neonatología	107	Alergia e Inmunología Clínica Pediátrica	9
Cardiología	80	Endoscopia	9
Salud en el Trabajo	78	Ginecología Oncológica	9
Oftalmología	69	Hemodinamia	9
Urología	64	Alergia e Inmunología (Laboratorio)	8
Nefrología	63	Neumología Pediátrica	8
Anatomía Patológica y Lab. de Cit. Exfol	55	Medicina Paliativa	7
Salud Comunitaria	54	Reumatología Pediátrica	7
Medicina Física y Rehabilitación	52	Gastroenterología Pediátrica	6
Otorrinolaringología	52	Nefrología Pediátrica	6
Cirugía Pediátrica	40	Proctología	6
Neurocirugía	38	Endocrinología Pediátrica	4
Psiquiatría (Terapia Psicológica)	36	Genética	4
Angiología	34	Infectología Pediátrica	4
Endocrinología	34	Medicina Nuclear	4
Neumología	34	Paido Psiquiatría	3
Hematología	28	Anestesiología Pediátrica	2
Medicina del Enfermo Pediátrico en estado crítico	28	Endoscopia Intervencionista	2
Oncología Médica	28	Medicina Materno Fetal	2
Oncología Quirúrgica	27	Urología Ginecológica	2
Radioterapia	23	Fisiología Cardiopulmonar	1
Dermatología	22	Laboratorio de Análisis Clínicos	1
Neurología	20	Neurofisiología Clínica	1
Cirugía Plástica y Reconstructiva	18	Otorrinolaringología Pediátrica	1
Gastroenterología	18		

La **Dirección de Prestaciones Económicas y Sociales** (DPES), tiene como propósito brindar las prestaciones económicas, sociales, deportivas, culturales y de guarderías con oportunidad, eficiencia y sentido humano a derechohabientes y, en su caso, a la población en general, ya que son un eje fundamental en el quehacer institucional.

Los derechohabientes cuentan con actividades deportivas, recreativas y culturales en Centros Vacacionales, Tiendas y Teatros; además de programas de promoción de la salud, prevención de enfermedades y accidentes, cursos de adiestramiento técnico y de capacitación para el trabajo.

La **DPES** concentra **18,173** plazas, lo que representa el **4.10%** con respecto del total de plazas de carácter presupuestario para la ejecución de actividades de simplificación y digitalización de trámites, así como para el desarrollo de estrategias de fomento y promoción de las prestaciones sociales. Es importante mencionar que los servicios de prestaciones sociales favorecen la vinculación de la salud y prevención de enfermedades, actividades educativas y culturales, entre los que destacan:

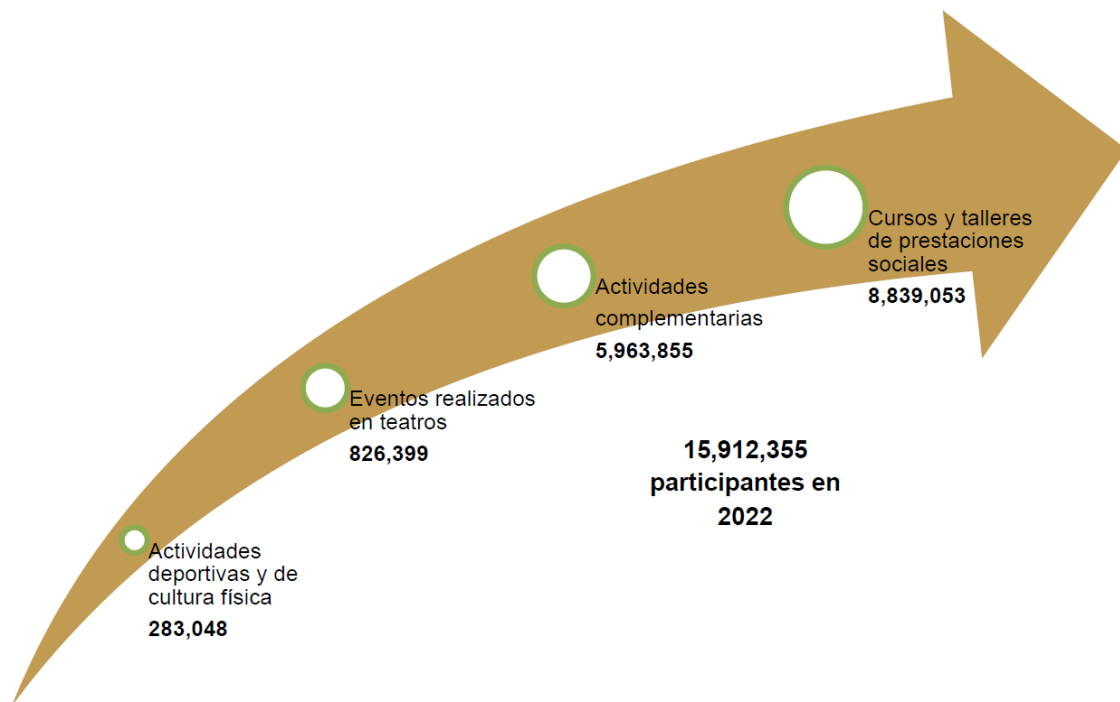

En adición, la **DPES** ofrece servicios de Guardería que favorece el desarrollo integral de niñas y niños. Al concluir el ejercicio fiscal de **2022** se contó con una capacidad instalada de **240,180<sup>6</sup>** niñas y niños en **1,323** guarderías; **9,014** trabajadoras y trabajadores adscritos a este servicio, atendieron a **187,992** niñas y niños en total, en apoyo a las madres trabajadoras o a cualquier trabajador que ejerza la patria potestad sobre las y los menores de edad.

La **Dirección de Incorporación y Recaudación** (DIR), área sustantiva del IMSS, se ocupa de los procesos de incorporación, recaudación y fiscalización del IMSS.

Formula las políticas y estrategias de afiliación, clasificación de empresas y vigencia de derechos, además de elaborar disposiciones y reglas generales para fomentar la equidad en el pago de las contribuciones obrero-patronales, combatir la evasión de las contribuciones a la seguridad social mediante la simplificación administrativa, asimismo es auxiliar en la estrategia de formalización del empleo.

<sup>6</sup> <http://www.imss.gob.mx/conoce-al-imss/cubos>

Para todo ello, la **DIR** cuenta con una plantilla de **13,833** trabajadoras y trabajadores que representan **3.12%** de las plazas presupuestarias ocupadas en el IMSS durante el ejercicio fiscal **2022**. Derivado de la nueva normalidad, en **2022** el IMSS alcanzó una afiliación de más de **21 millones** de puestos de trabajo, obteniendo un incremento de **1.09%** en los registros patronales asociados a trabajadores asegurados, pasando de **1,053,670** en **2021** a **1,065,556** en el ejercicio **2022**<sup>7</sup>.

Las Direcciones Normativas restantes conforman **6.22%** del total de trabajadoras y trabajadores activos del IMSS. En la **DA** se concentra **4.31%**; la **Dirección de Finanzas (DF)** presenta **0.74%**; la **Dirección Jurídica (DJ)** **0.45%**; la **Dirección de Innovación y Desarrollo Tecnológico (DIDT)** representa **0.28%**, y finalmente, la **Dirección de Operación y Evaluación (DOE)** constituye **0.15%** de las plazas ocupadas. Asimismo, las plazas adscritas a la **Dirección General (DG)**, la **Dirección de Planeación para la Transformación Institucional (DPTI)**, el **Órgano Interno de Control (OIC)**, el **HCT.**, la **H. Comisión de Vigilancia (HCV)**, la **Secretaría General (SG)** y en los **OOAD**, representan **0.29%** de la ocupación.

**d) Personal con puestos de mando y homólogos.**

Es importante destacar que para el personal de mando y homólogos del IMSS, mediante Acuerdo **ACDO.SA2.HCT.011215/275.P.DA** del 1º de diciembre de 2015, el HCT autorizó la disminución de **100** plazas en la estructura orgánica, quedando una plantilla de **2,647** plazas, misma que se ha mantenido al cierre del ejercicio **2022** y se encuentra registrada ante las Secretarías de Hacienda y Crédito Público (SHCP) y de la Función Pública (SFP), siendo la distribución por puesto la siguiente:

**Distribución de la plantilla de mando.**

Puesto	Plazas
<b>Total</b>	<b>2,647</b>
Director General	1
Secretario General	1
Director Normativo	9
Titular de Unidad	23
Coordinador Normativo y Coordinador Técnico	198
Coordinador Administrativo	6
Jefe de División	401
Jefe de Departamento Administrativo	3
Subjefe de División	113
Subjefe de Departamento	1
Director de Unidad Médica de Alta Especialidad	25
Titular de Órgano de Operación Administrativa Desconcentrada Estatal o Regional	35
Jefe de Servicios Delegacional	210
Coordinador Delegacional	140
Coordinador Delegacional de Abastecimiento	35
Jefe de Departamento Delegacional	598
Jefe de Oficina Delegacional	210
Subdelegado	134
Jefe de Departamento Subdelegacional	465
Órgano Interno de Control	39

La distribución de plazas se encuentra en el Anexo 2 "Estructuras Orgánicas" del Informe de Servicios Personales en el IMSS 2022.

<sup>7</sup> Cubo de Información Directiva, [www.imss.gob.mx](http://www.imss.gob.mx)

**V. Remuneraciones al personal.**

**a) Sueldo.**

El **sueldo** es la cuota mensual asignada a las trabajadoras y los trabajadores como pago por las actividades realizadas, de acuerdo con su categoría o nivel y jornada laboral. En el IMSS existen **cuatro tabuladores** para los diferentes tipos de contratación:

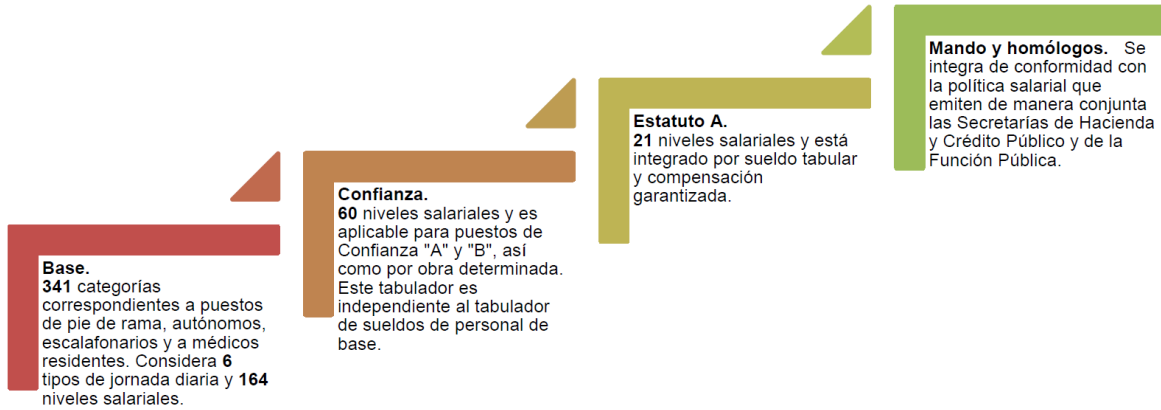

Los tabuladores de sueldos del personal de Base, Confianza, Estatuto y personal con puestos de Mando y Homólogos se encuentran en el Anexo 3 "Remuneraciones al Personal" del Informe de los Servicios Personales en el IMSS 2022.

**b) Prestaciones.**

En el IMSS, las prestaciones varían de acuerdo con el tipo de contratación. En este sentido, para el personal de base y confianza, sujetos al CCT, son percepciones de carácter legal y contractual.

Existen dos tipos de prestaciones.

- **Prestaciones en dinero.** Son adiciones al sueldo tabular de las trabajadoras y de los trabajadores, de acuerdo con las características asociadas a la plaza, localidad y ocupante, e inherentes a la categoría, jornada o servicio; se pagan a través de conceptos de nómina y se encuentran establecidas en el CCT.

**Asociadas a la plaza.**



**Asociadas a la localidad y ocupante.**



Inherentes a la categoría, jornada o servicio.

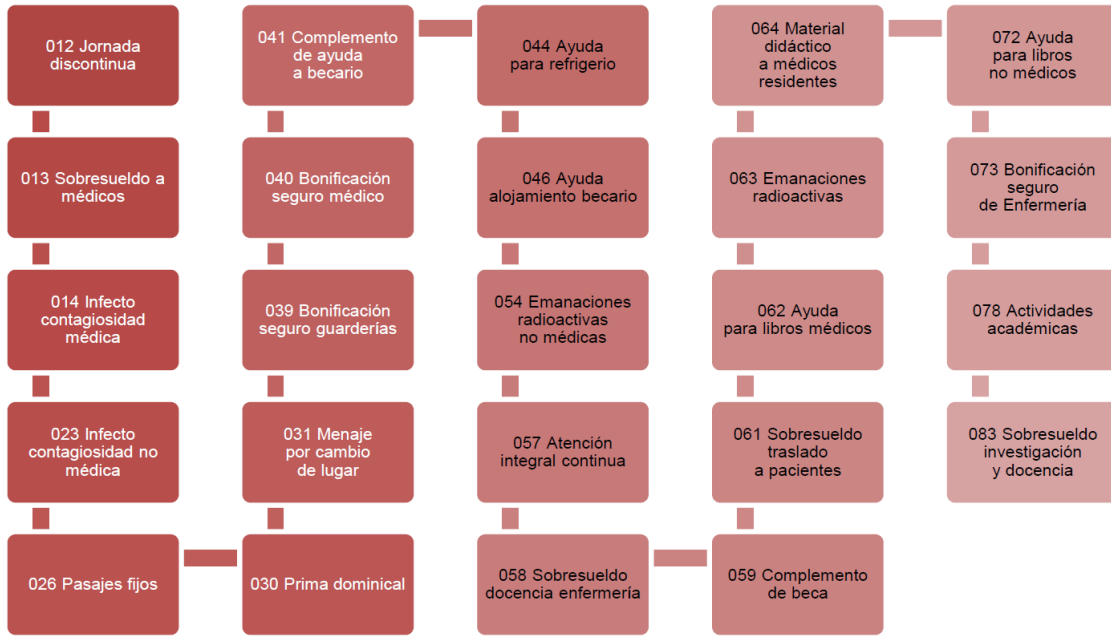

- **Prestaciones en especie.** Son aquellas que se otorgan a las trabajadoras y a los trabajadores mediante bienes o servicios:

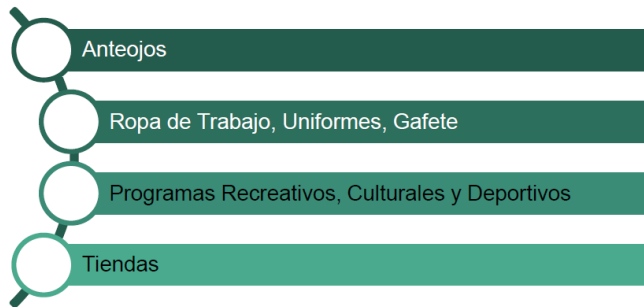

El personal **operativo** contratado bajo el **Estatuto de Trabajadores de Confianza “A” (Estatuto “A”)**, tiene prestaciones adicionales a las establecidas por Ley, mismas que se encuentran consideradas en el propio Estatuto.



Las prestaciones del personal de **Mando y Homólogos**, contratados antes del 1º de enero de 2012, fecha de la entrada en vigor del Estatuto “A”, son las siguientes:

- ✓ Ayuda para despensa.
- ✓ Prima vacacional.
- ✓ Aguinaldo.
- ✓ Fondo de Ahorro.
- ✓ Seguro Institucional de Vida e Invalidez Total y Permanente<sup>8</sup>.
- ✓ Seguro de Responsabilidad Civil y de Asistencia Legal<sup>9</sup>.

Las prestaciones del personal de **Mando y Homólogos**, con fecha de contratación posterior a la entrada en vigor del Estatuto “A”, son las siguientes:

- ✓ Ayuda para despensa;
- ✓ Prima vacacional;
- ✓ Prima quinquenal;
- ✓ Aguinaldo;
- ✓ Seguro Institucional de Vida e Invalidez Total y Permanente<sup>10</sup>, y
- ✓ Seguro de Responsabilidad Civil y de Asistencia Legal<sup>11</sup>.

Las trabajadoras y los trabajadores del IMSS cuentan con **prestaciones** relativas a las **cuotas obrero-patronales** que el IMSS cubre en su calidad de patrón, en cumplimiento a la LSS, así como a las establecidas en las Leyes del Instituto del Fondo Nacional de la Vivienda para los Trabajadores (INFONAVIT), del Sistema de Ahorro para el Retiro, del Impuesto Sobre la Renta y sus respectivos reglamentos, así como en el CCT.



Las prestaciones relativas a las cuotas obrero-patronales se encuentran descritas en el Anexo 3 “Remuneraciones al Personal” del Informe de los Servicios Personales en el IMSS 2021.

<sup>8</sup> Esquema de protección que cubre riesgos de fallecimiento o incapacidad total permanente de los servidores públicos. El IMSS cubre el pago de la prima correspondiente a la suma asegurada de 40 veces la percepción ordinaria bruta (sueldo y compensación garantizada).

<sup>9</sup> Cubre indemnizaciones y la defensa legal para los servidores públicos por actos no dolosos cometidos durante el desempeño de sus funciones, con una póliza básica la cual contiene sublímites de responsabilidad por grupo jerárquico.

<sup>10</sup> Esquema de protección que cubre riesgos de fallecimiento o incapacidad total permanente de los servidores públicos. El IMSS cubre el pago de la prima correspondiente a la suma asegurada de 40 veces la percepción ordinaria bruta (sueldo y compensación garantizada).

<sup>11</sup> Cubre indemnizaciones y la defensa legal para los servidores públicos por actos no dolosos cometidos durante el desempeño de sus funciones, con una póliza básica la cual contiene sublímites de responsabilidad por grupo jerárquico.

**c) Revisión salarial.**

En el CCT se encuentran establecidas las condiciones generales, incluyendo entre otros, el monto de los salarios fijados en el "Tabulador de Sueldos para Personal de Base". Dicho Contrato se deposita ante la Junta Federal de Conciliación y Arbitraje, con motivo de las negociaciones que se realizan entre el SNTSS y el IMSS y es firmado por el Director General del IMSS y el Secretario General del Comité Ejecutivo Nacional del SNTSS.

Conforme al Artículo 399 Bis de la Ley Federal del Trabajo, el IMSS y el SNTSS, revisaron las condiciones salariales establecidas en el CCT, pactando un incremento de **3.5%** al sueldo tabular y **4.0%** al concepto 011 "Ayuda de Renta", con vigencia a partir del **16 de octubre de 2022**.

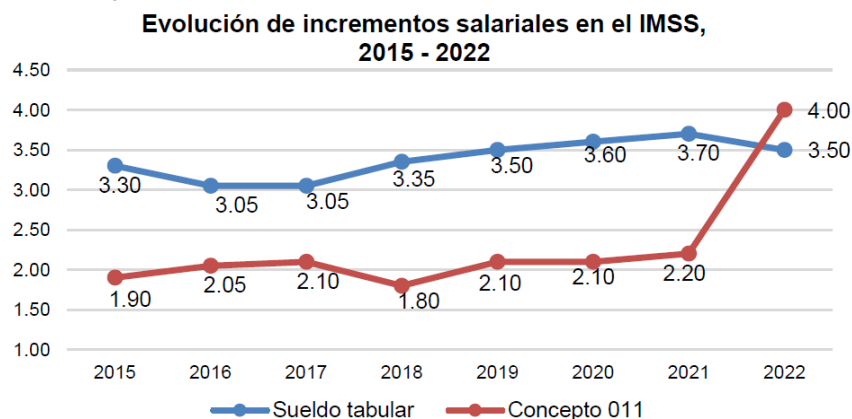
**d) Emolumentos de los miembros de los Órganos Superiores.**

Con fundamento en lo establecido en el Artículo 91 del RIIMSS<sup>12</sup> el pago por concepto de emolumentos para los representantes del HCT. y de la HCV. se fijan en los siguientes montos brutos en pesos:

H. Consejo Técnico.

Sector	Representantes por sector	Emolumento mensual	Costo anual por sector
Obrero y patronal	4	104,398.00	5,011,104.00

H. Comisión de Vigilancia.

Sector	Representantes por sector	Emolumento mensual	Costo anual por sector
Obrero y patronal	2	78,298.00	1,879,152.00

Los H. Consejos Consultivos Delegacionales y las H. Juntas de Gobierno de las UMAE, dependen del HCT. y se integran por la persona Titular del OOAD del IMSS; un representante del Gobierno del Estado sede del OOAD, a invitación del IMSS; dos representantes del sector obrero; dos representantes del sector patronal, y un secretario; los cuales cuentan con la siguiente retribución bruta mensual:

H. Consejos Consultivos Delegacionales y H. Juntas de Gobierno de las Unidades Médicas de Alta Especialidad.

Representantes obrero patronales	Retribución mensual
H. Consejos consultivos delegacionales	7,830.77
H. Juntas de Gobierno en las UMAE's	6,264.62

Sólo los miembros no gubernamentales de los Órganos Superiores podrán recibir emolumentos, en términos de lo establecido en el artículo 91 del RIIMSS.

**VI. Presupuesto de servicios personales.**

<sup>12</sup> Solo los miembros no gubernamentales de los Órganos Superiores podrán recibir emolumentos.

Para el ejercicio fiscal **2022**, el presupuesto autorizado al Capítulo 1000 “**Servicios Personales**” ascendió a **232,771.9 mdp**; representando el **23.0%** del presupuesto total del IMSS. La administración de estos recursos tuvo como premisa garantizar los servicios médicos a la población derechohabiente, asimismo con el apoyo de las áreas tanto médicas como administrativas involucradas, se logró una disminución y regularización del presupuesto ejercido en **2022** para la atención de la emergencia sanitaria causada por el virus COVID-19.

Es importante mencionar que, en el **anteproyecto de presupuesto del ejercicio 2022** no se programaron recursos destinados para la atención de la emergencia sanitaria, así como para el proyecto de Expansión Hospitalaria, el cual tiene el objetivo de agilizar los servicios de urgencia; dichos registros se solventaron con economías del IMSS, aunado fue posible efectuar el pago anticipado del Impuesto Sobre la Renta (ISR) a cargo del IMSS y los pagos de las aportaciones de Seguridad Social (SIPARE), por lo que el HCT. del IMSS autorizó un incremento presupuestario al capítulo por la cantidad de **16,575.52 mdp** mediante los acuerdos **ACDO.AS3.HCT.280622/166.P.DF** de fecha 28 de junio del 2022, **ACDO.AS3.HCT.310822/229.P.DF** de fecha 31 de agosto del 2022, **ACDO.AS3.HCT.251022/297.P.DF** de fecha 25 de octubre del 2022, **ACDO.AS3.HCT.281122/327.P.DF** de fecha 28 de noviembre del 2022 y **ACDO.AS3.HCT.240123/4.P.DF** de fecha 24 de enero del 2023, recursos que sirvieron para compensar el gasto del capítulo.

**Presupuesto capítulo 1000 “Servicios Personales”, 2022.**

Sector	Inicial	Ejercido	Variación	
			Absoluta	Porcentual
<b>Total</b>	<b>232,772</b>	<b>249,347</b>	<b>16,576</b>	<b>7.12</b>
Costo nómina	172,414	175,265	2,851	1.65
Obligaciones fiscales y patronales	50,257	61,703	11,447	22.77
Liquidaciones	6,000	5,770	-230	-3.83
Otras cuentas complementarias	4,101	3,236	-865	-21.09
Gasto asociado COVID-19	0	3,373	3,373	100.00

Nota: Cifras en millones de pesos.

A pesar de los gastos no previstos, hubo una disminución en la proporción del gasto generado en el Capítulo 1000, con respecto al gasto total del IMSS en 2022, derivado a que se regularizaron las coberturas en atención a la derechohabencia asociado a la contingencia, como se muestra en el gráfico siguiente:

**Porcentaje de gasto del capítulo de Servicios Personales vs. gasto total del IMSS**

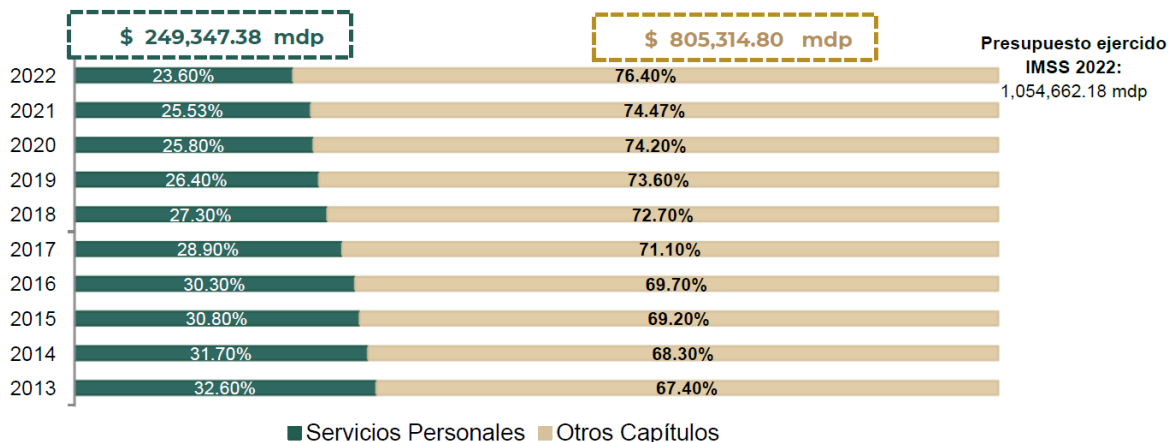

Asimismo, el gasto de servicios personales representó el 43.18% respecto al gasto financiado con recursos propios del IMSS, el cual ascendió a 577,394.03 mdp.

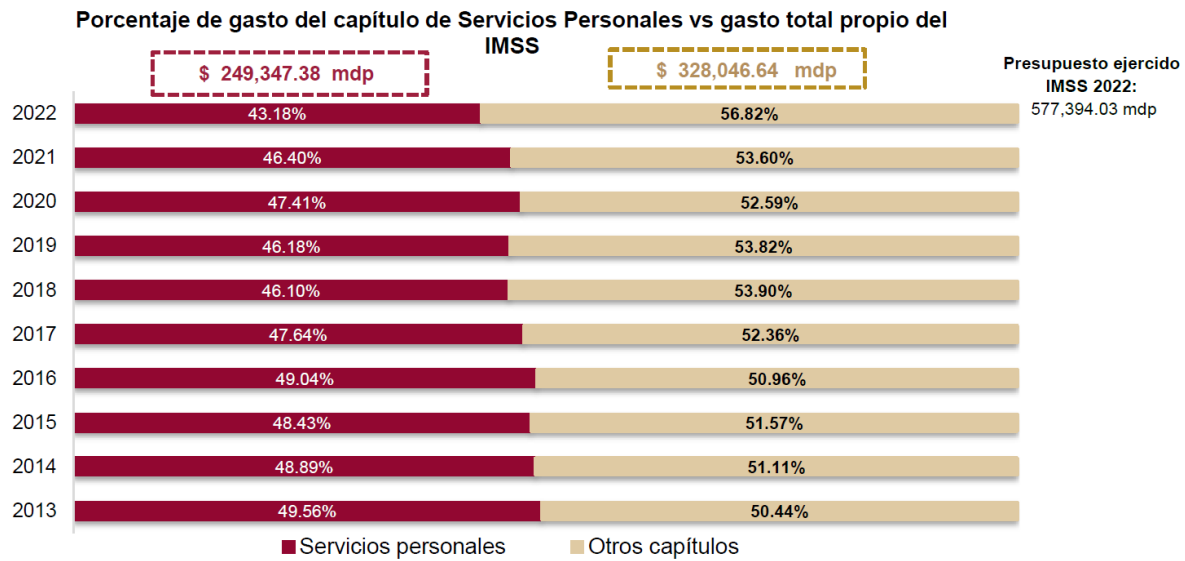

**a) Evolución del gasto de Servicios Personales y plazas presupuestarias ocupadas.**

El presupuesto ejercido en Servicios Personales ascendió a **249,347.4 mdp**, lo que permitió al IMSS contar con una plantilla promedio durante **2022** de **444,940** plazas ocupadas, cerrando al mes de diciembre con una ocupación de **443,088** plazas presupuestarias, reforzando principalmente la atención en unidades médicas hospitalarias.

La administración de los servicios personales en el IMSS se ha sumado al esfuerzo institucional para mejorar la calidad y calidez de los servicios otorgados a la población derechohabiente; en este sentido, de **2018 a 2022** el incremento en el presupuesto ejercido ha sido de **33.82%**, con un crecimiento en la ocupación de plazas de **2.91%**.

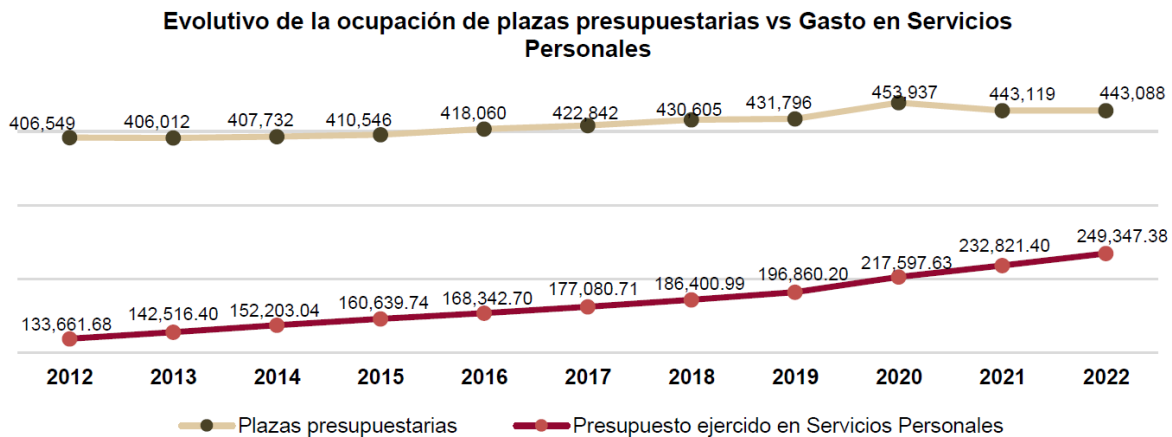

Es importante resaltar que, el incremento en plazas se ha orientado principalmente a las áreas de primera atención de los derechohabientes, con la finalidad de contribuir, fortalecer y mejorar la calidad de los servicios cotidianos que se proporcionan en el IMSS; sin embargo, se continuó brindando atención a la contingencia sanitaria por **COVID-19**, así como para el programa de Expansión Hospitalaria.

**b) Desempeño presupuestario.**

El presupuesto de Servicios Personales del IMSS se desagrega en cuatro grandes rubros: pago por sueldos y prestaciones; seguridad social e impuestos; gastos complementarios; y plazas no presupuestarias.

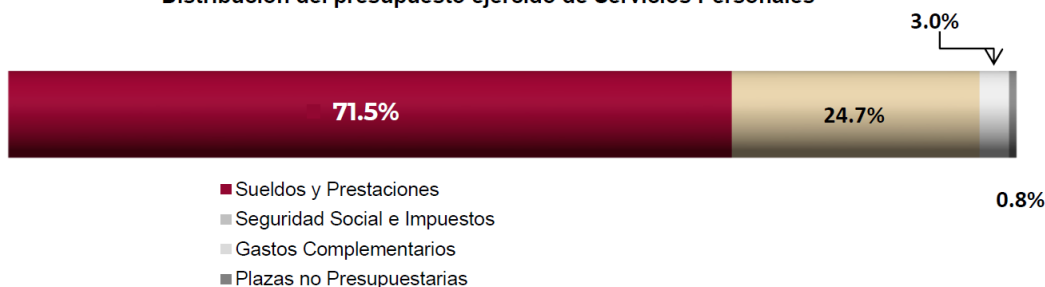
**Distribución del presupuesto ejercido de Servicios Personales**

Del total de recursos ejercidos en el ejercicio fiscal **2022, 178,638.3 mdp** fueron destinados al pago de sueldos, percepciones ordinarias y extraordinarias y **61,703.4 mdp** para el pago de seguridad social e impuestos. Los dos primeros rubros, destinados a cubrir el costo de la nómina, representan **96.3%** del total del presupuesto ejercido.

El restante **3.7%** de los recursos ejercidos fue integrado por los rubros de gastos complementarios y por erogaciones en plazas no presupuestarias, los cuales ascienden a **9,006 mdp**, como se observa en el cuadro siguiente:

**Presupuesto ejercido en Servicios Personales, 2022.**

Tipo de contratación	Presupuesto Autorizado	Presupuesto ejercido	Variación %
<b>Total</b>	<b>232,772</b>	<b>249,347</b>	<b>7.1</b>
<b>Plazas presupuestarias</b>	<b>222,671</b>	<b>240,342</b>	<b>7.9</b>
<b>Sueldos y prestaciones<sup>1/</sup></b>	<b>48,742</b>	<b>44,938</b>	<b>-7.8</b>
<b>Percepciones ordinarias</b>	<b>120,055</b>	<b>130,479</b>	<b>8.7</b>
Compensación garantizada	2,055	2,359	14.8
Ayuda para despensa	2,140	2,207	3.1
Aguinaldo	16,092	20,144	25.2
Estímulos de asistencia y puntualidad	21,526	22,603	5.0
Fondo de ahorro	6,557	8,293	26.5
Ayuda para actividades culturales y recreativas	7,164	7,310	2.0
Otras prestaciones y deducciones	64,520	67,564	4.7
<b>Percepciones extraordinarios</b>	<b>3,618</b>	<b>3,221</b>	<b>-11.0</b>
Guardias	1,838	1,771	-3.6
Tiempo extraordinario	1,780	1,449	-18.6
<b>Seguridad Social</b>	<b>30,019</b>	<b>35,781</b>	<b>19.2</b>
Retiro	2,682	3,422	27.6
Cesantía y vejez	5,715	7,164	25.4
Cuotas obrero patronales	14,938	16,655	11.5
Aportaciones al INFONAVIT	6,684	8,541	27.8
<b>Impuestos a cargo del IMSS</b>	<b>20,238</b>	<b>25,922</b>	<b>28.1</b>
<b>Plazas no presupuestarias<sup>2/</sup></b>	<b>1,687</b>	<b>1,897</b>	<b>12.4</b>
Honorarios	204	221	8.5
Notificadores y Ejecutores <sup>3/</sup>	904	809	-10.5
PTDAM	579	867	49.7
<b>Gastos Complementarios</b>	<b>8,414</b>	<b>7,109</b>	<b>-15.5</b>
Pagos al SNTSS	298	302	1.3
Otros gastos complementarios <sup>4/</sup>	8,115	6,807	-16.1

Nota: cifras en millones de pesos.

Fuente de información: Coordinación de Presupuesto e Información programática.

<sup>1/</sup>Incluye las cifras respectivas del registro por COVID y Expansión Hospitalaria.

<sup>2/</sup>No incluye 5,205,200 pesos ejercidos para el pago de Servicio Social en áreas médicas, mismos que son cubiertos con recursos del Capítulo 4000 Transferencias, Asignaciones, Subsidios y otras ayudas.

<sup>3/</sup>Comprende a notificadores/localizadores, ejecutores, supervisores de ejecutores, visitadores, revisores, promotores de firma digital, promotores del campo y promotores de clasificación de empresas.

<sup>4/</sup>Incluye ropa contractual, emolumentos, gastos del programa de formación de investigadores, incapacidades, liquidaciones y finiquitos, anteojos, seguro de vida, distintivos y reconocimientos a méritos laborales y otros.

Dentro del rubro de **percepciones extraordinarias**, en el ejercicio fiscal **2022** se destinaron recursos por **541.97 mdp** para la continuidad de los programas especiales de diversas Coordinaciones Normativas, que se efectuaron mediante **tiempo extraordinario**. Cabe mencionar que estos programas se diseñaron para mejorar la calidad de los servicios otorgados a los derechohabientes, desde el ámbito preventivo hasta la atención de padecimientos crónicos, así como, para brindar los servicios administrativos necesarios para su operación.

La distribución de los recursos asignados a los programas especiales se muestra a continuación:

**Presupuesto para programas especiales, 2022.**

Programa especial	Presupuesto 2022	Gasto 2022
<b>Total</b>	<b>541,973,464</b>	<b>533,983,496</b>
Actualización Normativa en Salud Reproductiva	16,414,030	12,332,280
Módulos de Apoyo a la Prestación de Servicios de Planificación Familiar	64,743,176	48,152,040
Estrategias Educativas: ChiquitIMSS, JuvenIMSS, Ella y Él con PREVENIMSS, Envejecimiento Activo y Pasos por la Salud	32,375,180	39,242,659
Programa de Detección de Cáncer de Mama por Mastografía	22,871,092	24,529,652
Jornadas de Salud Reproductiva en Unidades Médicas del Ámbito Urbano	5,216,148	4,078,608
Consulta en 6° y 7° día en Unidades de Medicina Familiar	270,916,866	291,863,883
Estrategias Educativas: NutriMSS	5,170,816	9,741,600
Abatimiento del Diferimiento Quirúrgico (UMAE)	36,735,401	39,857,955
Procedimiento de Hemodinámica (UMAE)	415,254	702,444
Levantamiento del Inventario de Mercancías (Tiendas)	1,862,279	1,619,019
Cierres Contables	10,185,897	6,490,022
Abatimiento del Diferimiento Quirúrgico (OOAD)	40,124,475	27,115,468
Levantamiento del Inventario Físico de Bienes de Consumo	11,922,362	7,637,291
Créditos en Mora	14,116,753	12,562,433
Clasificación de Empresas	446,772	0
Afiliación Vigencia en el Seguro de Riesgos de Trabajo	8,456,963	8,058,142

Nota: cifras en millones de pesos.

## VII. COVID-19

Durante el ejercicio **2022**, se registraron en promedio **9,062** contrataciones temporales de diversas categorías para la atención de la emergencia sanitaria.

Al cierre del ejercicio se contó con **4,204** plazas temporales contratadas para este fin, en las cuáles predomina el personal sindicalizado.

### a) Gastos extraordinarios.

A todo el personal que laboró en la primera línea en la pandemia por COVID-19, se le otorgaron estímulos económicos a través de los conceptos "Bono COVID", "Notas de mérito" y "Estímulos invernales", registrándose un gasto al cierre del ejercicio por la cantidad de **437.69 mdp**, **201.86 mdp** y **.28 mdp**, respectivamente.

Asimismo, la contratación del personal temporal generó un incremento en el gasto de la nómina por el pago de sueldos y prestaciones a más de **5 mil** trabajadores de manera quincenal, quienes generan un costo de operación mensual de **198.83 mdp**, representando un gasto total por **2,386 mdp**, la cual se integra de la siguiente manera:

**Integración del gasto por COVID-19, 2022.**

<b>Integración del gasto por COVID 19</b>	<b>Monto anual*</b>
<b>Total</b>	<b>3,026</b>
Bono COVID	438
Sueldos y salarios	2,386
Reconocimiento a equipos COVID (notas de mérito)	202
Continuidad Jornada Continua COVID	0
Guardias COVID	0
Comisión COVID	0
Vacaciones diferidas COVID	0

\*Cifras en millones de pesos.

Adicionalmente, a fin de atender las acciones de la Estrategia COVID-19, incluidas en el Plan Estratégico Institucional para la atención de la emergencia sanitaria, se implementaron dos programas mediante la modalidad en línea en el Sistema Institucional de Capacitación Virtual (SICAVI), denominados Programa de Colaboración para la capacitación en temas relacionados con la pandemia COVID-19 y Programa de Capacitación Técnica para la cobertura de plazas durante la contingencia.

Al 31 de diciembre de **2022**, **8,655** trabajadoras y trabajadores, se capacitaron conforme a lo siguiente:

<b>Programa</b>	<b>Curso</b>	<b>Capacitados</b>
<b>Total</b>		<b>8,655</b>
Colaboración para la capacitación en temas relacionados con la pandemia COVID-19	Enfermedad por COVID-19	6,666
	- Camillero en unidades hospitalarias	
Capacitación Técnica para la cobertura de plazas durante la Contingencia	- Asistente médica - Manejador de alimentos - Limpieza e Higiene - Lavandería	1,989

**VIII. Servicios por honorarios.**

Con el objeto de realizar programas o proyectos prioritarios enfocados en cumplir con diversos objetivos institucionales, el IMSS consideró en el anteproyecto de presupuesto la contratación de servicios profesionales y personales independientes por honorarios, de conformidad con lo que señala la Fracción X del artículo 275 de la LSS. La celebración de dichas contrataciones se realiza con personas físicas que desarrollan actividades distintas a las del personal que ocupa una plaza presupuestaria y con duración temporal, la cual se limita como máximo al 31 de diciembre del ejercicio fiscal correspondiente. Al cierre del ejercicio **2022**, el IMSS realizó **735** contrataciones, **4.35%** más al número de contratos de **2021**, como se muestran a continuación:

**Distribución de contratos por área de servicio.**

Área de servicio	Contratos		Variación	
	2021	2022	Absoluta	Porcentual
<b>Total</b>	<b>703</b>	<b>735</b>	<b>32</b>	<b>4.35%</b>
H. Consejo Técnico	81	79	-2	-2.53%
H. Comisión de Vigilancia	3	4	1	25%
Dirección General	6	6	0	0.00%
Dirección de Administración	42	74	32	43.24%
Dirección Jurídica*	421	404	-17	-4.21%
Dirección de Operación y Evaluación	12	13	1	7.69%
Dirección de Prestaciones Médicas**	65	89	24	26.97%
Dirección de Prestaciones Económicas y Sociales	42	39	-3	-7.69%
Dirección de Finanzas	6	5	-1	-20%
Dirección de Incorporación y Recaudación	3	2	-1	-50%
Dirección de Planeación para la Transformación Institucional	4	0	-4	-400%
Dirección de Innovación y Desarrollo Tecnológico	5	6	1	16.67%
Secretaría General	6	6	0	0.00%
Órganos de Operación Administrativa Desconcentrada	6	7	1	14.29%
Órgano Interno de Control	1	1	0	0.00%

Nota: La distribución de los contratos de prestación de servicios por honorarios, se encuentra en el Anexo 1 Distribución de plazas no presupuestarias por Órgano de Operación Administrativa Desconcentrada del Informe de los Servicios Personales en el IMSS 2022.

\* La mayoría de los contratos se encuentran en el nivel desconcentrado como apoyo en juicios y quejas a nivel nacional.

\*\* Incluye los contratos que corresponden al FOFOE.

El ejercicio fiscal **2022** contó con un presupuesto anual de **238.3 mdp**, integrado por **162.4 mdp** aprobados para contrataciones por honorarios de las Direcciones Normativas, **20.2 mdp** provenientes del Fondo de Fomento a la Educación (FOFOE), y **55.7 mdp** para el apoyo administrativo a Consejeros a través de la contratación de servicios personales independientes por honorarios.

Es importante señalar que las autorizaciones a las áreas contratantes de las Direcciones Normativas se alinearon a las premisas institucionales en materia de austeridad, por lo que en **2022** las áreas contratantes evaluaron las necesidades reales para este tipo de contratación.

Aunado a lo anterior, mediante Acuerdo **ACDO.SA2.HCT.251121/316.P.DA**, el HCT. autorizó **40** contratos con percepción mensual bruta superior a la del nivel N63 del tabulador de sueldos del personal de confianza y un presupuesto por **26.9 mdp** para este tipo de contratos, y posteriormente, derivado de las necesidades de contratación se incrementó el presupuesto a **32.4 mdp** para contratos con las mismas características, mediante Acuerdo **ACDO.SA2.HCT.310822/243.P.DA**. Al cierre del ejercicio fiscal **2022**, se contabilizaron **40** contratos formalizados y recursos ejercidos por **28.9 mdp** de **32.4 mdp** disponibles para este tipo de contratación.

Como resultado, al cierre de **2022** se ejercieron recursos por **221.4 mdp**, lo que significó un ahorro de **16.9 mdp**, equivalentes a **7.1%** del presupuesto total anual autorizado para este rubro.<sup>13</sup>

**IX. Régimen de Jubilaciones y Pensiones.**

El 7 de octubre de 1966, el IMSS y el SNTSS convinieron el RJP para sus trabajadores, que amplía y complementa el plan de pensiones señalado en la LSS en los seguros de invalidez, vejez, edad avanzada, muerte y de riesgos de trabajo, de acuerdo con lo previsto en el CCT.

<sup>13</sup> El detalle del gasto por área normativa se encuentra en el Anexo 3 Presupuesto ejercido en Prestadores de Servicios Profesionales y Personales independientes por Honorarios, 2021-2022.

El RJP se integra de tres regímenes: **a) el régimen anterior**, conformado por los beneficiarios del RJP que accedieron a su jubilación o pensión antes del 16 de marzo de 1988; **b) el régimen actual**, integrado por los jubilados y pensionados bajo el amparo del RJP cuya fecha de jubilación y o pensión se dio a partir del 16 de marzo de 1988 y **c) el convenio adicional**, que es un subconjunto del régimen actual y se constituye por los trabajadores que empezaron a laborar en el IMSS del 16 de octubre de 2005 al 31 de julio de 2008.

Los beneficiarios del RJP se dividen en tres grupos: **i) jubilados por años de servicio**; **ii) pensionados directos**, quienes adquieren el derecho por edad avanzada, vejez, invalidez por enfermedad general y por riesgos de trabajo, y **iii) beneficiarios derivados**, personas viudas(o)s, huérfanos y/o ascendientes emanados del fallecimiento del trabajador, jubilado o pensionado titular.

#### Beneficiarios por tipo de pensión.

Tipo de pensión	Regímenes		Convenio Adicional	Total	
	Anterior	Actual		2022	2021
<b>Total</b>	<b>8,100</b>	<b>339,880</b>	<b>1,109</b>	<b>349,089</b>	<b>338,094</b>
<b>Jubilados</b>	<b>1,312</b>	<b>276,100</b>	<b>0</b>	<b>277,412</b>	<b>270,582</b>
<b>Pensionados directos</b>	<b>2,831</b>	<b>31,250</b>	<b>442</b>	<b>34,523</b>	<b>34,674</b>
<i>Enfermedad general</i> <sup>1/</sup>	2,178	13,509	336	16,023	16,397
<i>Cesantía en edad avanzada y vejez</i>	113	13,290	41	13,444	13,207
<i>Riesgo de trabajo</i> <sup>2/</sup>	540	4,451	65	5,056	5,070
<b>Pensionados derivados</b>	<b>3,957</b>	<b>32,530</b>	<b>667</b>	<b>37,154</b>	<b>32,838</b>
<i>Viudez</i>	3,566	28,127	261	31,954	27,816
<i>Orfandad</i>	352	3,479	349	4,180	3,922
<i>Ascendencia</i>	39	924	57	1,020	1,100

<sup>1/</sup> Incluye incapacidad parcial permanente.

<sup>2/</sup> Incapacidad parcial enfermedad trabajo.

Al cierre de **2022** se registraron **349,089** jubilados y pensionados: **8,100** del régimen anterior, **339,880** del régimen actual y **1,109** del convenio adicional.

Al concluir **2022** se registraron **277,412** jubilados por años de servicio, cifra **2.52%** superior con respecto al ejercicio anterior. Asimismo, las **pensiones directas** tuvieron un decremento de **0.44%**, mientras que las pensiones derivadas crecieron en un **13.14%**.

#### Jubilados y pensionados por tipo de pensión.

Tipo de pensión		Casos		Variación	
		2022	2021	Absoluta	Porcentual
<b>Total</b>		<b>349,089</b>	<b>338,094</b>	<b>10,995</b>	<b>3.30</b>
<b>Jubilados</b>	Años de servicio	277,412	270,582	6,830	2.52
<b>Pensiones directas</b>	Enfermedad general	16,023	16,397	-374	-2.30
	Cesantía en edad avanzada y vejez	13,444	13,207	237	1.80
	Riesgo de trabajo	5,056	5,070	-14	-0.30
<b>Pensiones derivadas</b>	Beneficiarios derivados de fallecimiento	37,154	32,838	4,316	13.14

**Distribución por grupo de edad y género**

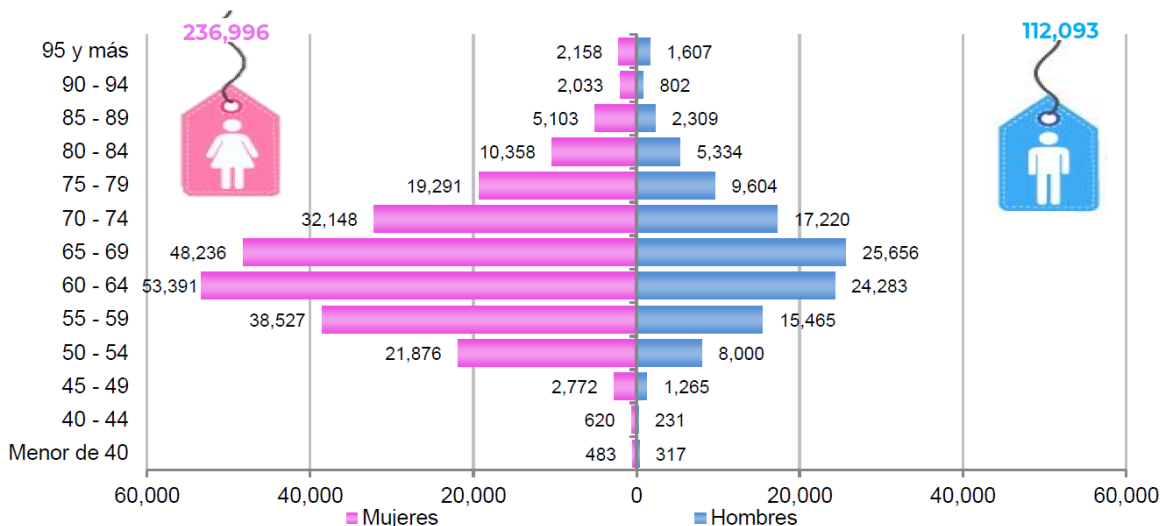

**a) Jubilados.**

Durante el ejercicio **2022** fueron adicionados a la nómina del RJP **6,830** casos de jubilados por años de servicio, los cuales se desglosan a continuación:

**Incorporación de jubilados en 2022.**

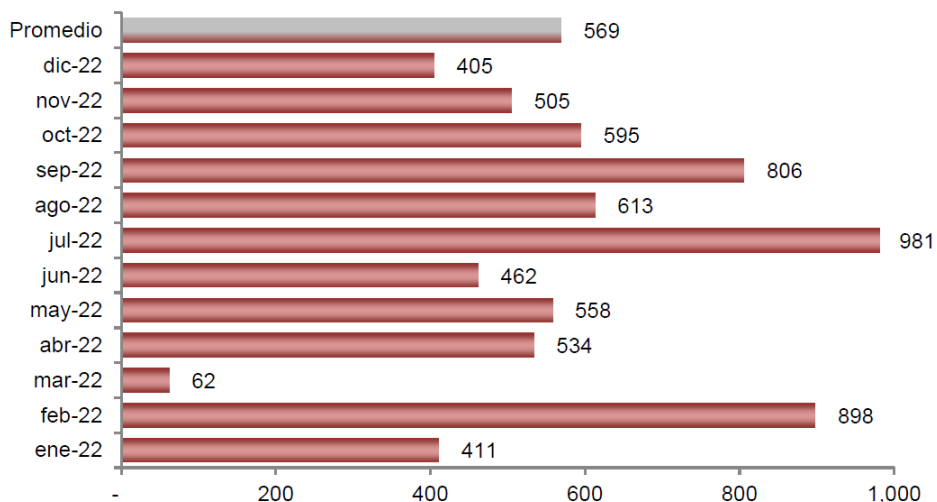

**b) Pensiones directas.**

Son aquellas que se otorgan por un estado de incapacidad o invalidez derivado de alguna enfermedad o accidente profesional o no profesional, así como a la pensión por cesantía en edad avanzada y vejez a la que pueden acceder las y los trabajadores a partir de los 60 años, con los respectivos requisitos de años de servicio que se establecen en el CCT. Cabe señalar que este tipo de pensiones tienen su analogía directa con las prestaciones otorgadas por la LSS en los Seguros de Invalidez y Vida, Riesgos de Trabajo y Cesantía en Edad Avanzada y Vejez.

Al cierre de diciembre de **2022** fueron contabilizados **34,523** casos, conforme a la siguiente distribución.

**Distribución de pensiones directas 2022**

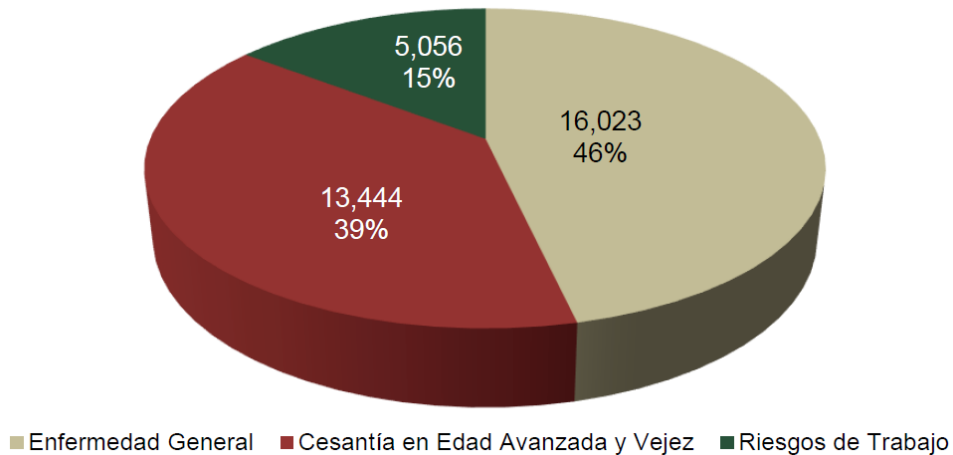

**c) Pensiones derivadas.**

La defunción del trabajador en activo, del jubilado o del pensionado deriva en pensiones a beneficiarios por viudez, orfandad simple, orfandad doble y ascendencia. Al cierre de **2022** se contabilizaron **37,154** casos, conforme a lo siguiente:

**Distribución de casos por pensiones derivadas 2022**

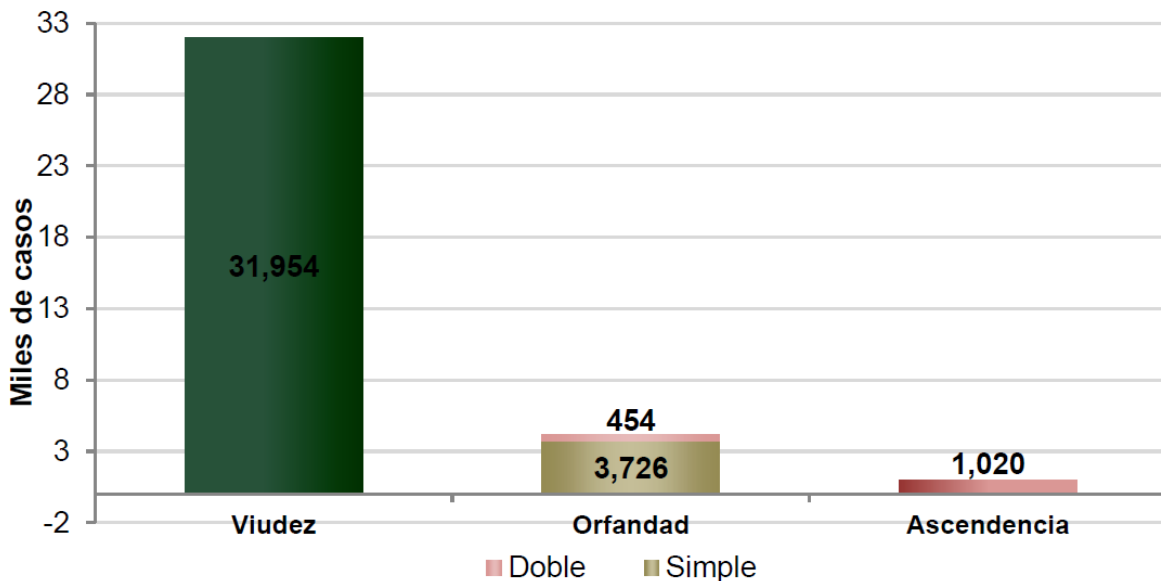

**d) Costo de la nómina del Régimen de Jubilaciones y Pensiones.**

El RJP es un sistema de pensión de beneficio definido, también conocido como sistema pensionario de reparto, basado en el principio de solidaridad distributiva, el cual consiste en que tanto trabajadores como patrones contribuyen a la conformación del fondo que sirve para financiar las pensiones de quienes pertenecen a este sistema.

El financiamiento del RJP proviene de tres fuentes:

- ✓ Las aportaciones de los trabajadores activos.
- ✓ El equivalente a la pensión que garantiza la LSS.
- ✓ Los recursos que el IMSS debe aportar de su presupuesto anual para complementar el Régimen.

En **2022** los recursos ejercidos para el pago de la nómina del RJP fueron **150,637.8 mdp**, de los que **84.49%** correspondió a jubilados por años de servicio, **7.01%** a pensionados directos y **8.50%** restante a pensionados beneficiarios.

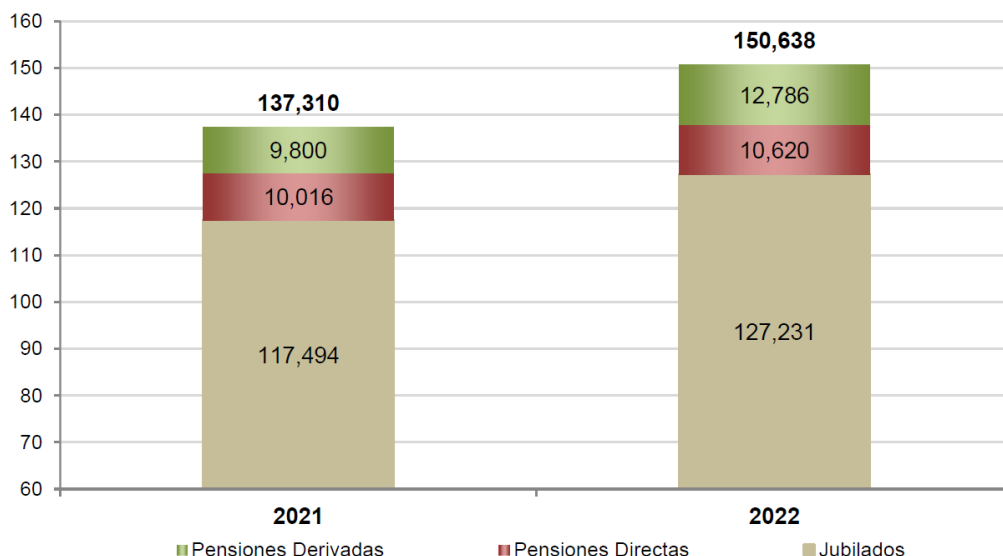

Las jubilaciones por años de servicio registraron un costo promedio mensual de **34,252** pesos por persona, mientras que las **pensiones por cesantía en edad avanzada y vejez** ascendieron a **27,785** pesos; cabe mencionar que los montos señalados no incluyen el fondo de ahorro, así como el aguinaldo anual.

En relación con la incorporación de casos de Jubilados y Pensionados de ex trabajadores del IMSS, al concluir el ejercicio fiscal **2022** se registraron **349,089 jubilados y pensionados**, cifra **3.30%** superior a lo registrado en **2021**; en tanto que el gasto generado para su cobertura fue de **150,637.8 mdp**, superior en **9.70%** a lo ejercido en **2021**.

#### X. Estadística de género.

En el IMSS, la estadística de género se ha convertido en una herramienta fundamental para contar con una visión más clara sobre la equidad de oportunidades en el ámbito laboral entre hombres y mujeres.

#### Proporción por género de los trabajadores del IMSS

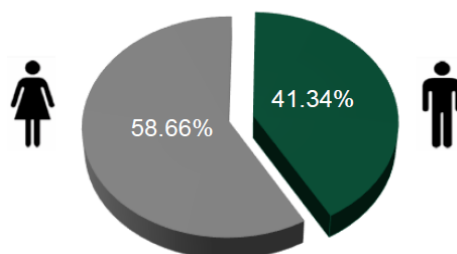

El personal que ocupa una plaza presupuestaria del IMSS está conformado por hombres y mujeres que día a día aportan sus conocimientos, así como su experiencia a fin de cubrir las necesidades y las expectativas de la población derechohabiente. En este sentido, **58.66%** del personal de Base, Confianza, Sustitutos, médicos residentes, personal temporal y personal con puestos de mando y homólogos está conformado por **mujeres**, mientras que el **41.34%** restante corresponde a **hombres**, como se detalla a continuación:

**Plazas presupuestarias ocupadas por género, 2022.**

Tipo de contratación	Mujeres	Hombres	Total
<b>Total</b>	<b>259,913</b>	<b>183,175</b>	<b>443,088</b>
Base	218,818	147,809	366,627
Confianza*	21,970	19,086	41,056
Sustitutos	4,802	3,233	8,035
Médicos Residentes	12,007	11,159	23,166
Temporal	2,316	1,888	4,204

\* Considera al personal de Confianza Ordinario, Estatuto A y personal con puestos de Mando y Homólogos

**XI. Sistema de Profesionalización y Desarrollo de Personal.**

Con la finalidad de fortalecer el desarrollo del **Sistema de Profesionalización y Desarrollo de Personal (SPDP)**, aplicable al personal de Estatuto "A" y Confianza "A", durante el ejercicio fiscal **2022** se efectuaron diversas acciones de capacitación con el objetivo de contar con **servidoras y servidores públicos profesionales y especializados** en el desempeño de sus actividades y funciones.

**a) Principales resultados.**

Del total de acciones de capacitación realizadas a nivel nacional durante el ejercicio **2022**, los resultados fueron los siguientes:

Rubros	Acciones	Participantes	Costo*
<b>Total</b>	<b>25,197</b>	<b>518,105</b>	<b>77,740,686</b>
Nivel Central	304	11,167	41,923,124
OOAD con costo	1,204	26,141	35,817,562
Nivel Central	3,638	162,977	-
OOAD sin costo	20,051	317,820	-

\*Cifras en pesos.

Dando continuidad a las acciones de la Estrategia **COVID-19**, incluidas en el Plan Estratégico Institucional para la atención de la emergencia sanitaria, se mantuvo el programa para personal de nuevo ingreso al IMSS, mediante la modalidad en línea en el **SICAVI**, denominados Programa de Colaboración para la capacitación en temas relacionados con COVID-19 y Programa de Capacitación Técnica.

Así mismo en el **SPDP**, aplicable al personal de Estatuto "A" y Confianza "A", durante el ejercicio fiscal **2022**, se aplicó la evaluación del desempeño por competencias a **20,332** trabajadores de Confianza "A" de un total de **20,332**, lo que representó **100%**; en lo que respecta a la evaluación del desempeño por metas **2022**, su implementación se llevó a cabo en el primer trimestre de 2023, con un desempeño promedio de **96.71%** en escala de 0 a 100, cabe señalar que de este personal, **9,058** trabajadores pertenecen al SPDP.

**XII. Programa IMSS-BIENESTAR.**

El Programa **IMSS-BIENESTAR** tiene como misión cuidar y fomentar de manera integral la salud de los mexicanos que no cuentan con seguridad social y habitan en zonas rurales en condiciones de pobreza extrema que acude a las Unidades Médicas de primer y segundo nivel de atención.

**a) Plazas presupuestarias y no presupuestarias del Programa IMSS-BIENESTAR.**

Al cierre del ejercicio **2022**, el Programa **IMSS-BIENESTAR** registró un total de **26,907** plazas ocupadas, de las cuales **23,485** corresponden a plazas presupuestarias conformadas por los tipos de contratación: confianza, base, temporal, becados, sustitutos y personal con puestos de mando y homólogos; por otro lado, las **3,422** plazas no presupuestarias se conforman por las y los prestadores de servicios profesionales por honorarios del ámbito rural, así como prestadores y prestadoras de servicio social en áreas de salud.

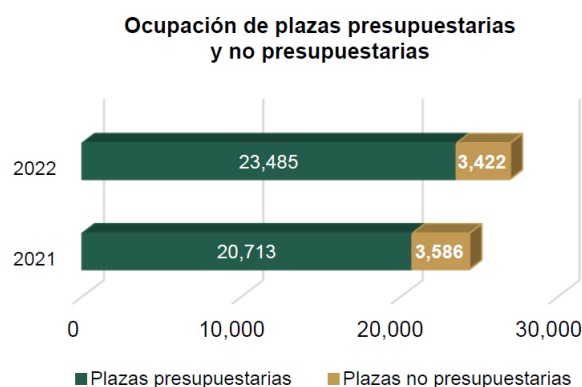

Ahora bien, del total de plazas ocupadas del Programa **IMSS-BIENESTAR**, **78.21%** corresponde al personal destinado a brindar atención médica, considerando también al personal paramédico y de acción comunitaria, quienes son pieza fundamental para la operación y otorgamiento de servicios a la población beneficiaria. A continuación, se muestra su desagregación por tipo de servicio.

**Plazas ocupadas por tipo de servicio.**

Tipo de servicio	Plazas
	2022
<b>Total</b>	<b>26,907</b>
Enfermeras	12,350
Médicos	6,641
Servicios generales*	3,538
Administrativos	2,338
Paramédicos	1,481
Acción comunitaria	559

\*Esta disciplina se caracteriza por su polivalencia, ya que desarrolla diversas actividades (intendencia, camillero, chofer de ambulancia, cocina, lavandería, etc.)

**b) Gasto ejercido en el Programa IMSS-BIENESTAR.**

El financiamiento para la operación del Programa **IMSS-BIENESTAR** proviene del **Ramo 19 Aportaciones a Seguridad Social**, transferido como subsidio por el Gobierno Federal a partir de la aprobación del Presupuesto de Egresos de la Federación en cada ejercicio fiscal. Adicionalmente, puede recibir recursos provenientes de la suscripción de convenios o acuerdos interinstitucionales.

Al cierre del ejercicio fiscal **2022**, el gasto presentó un incremento del **25%** con respecto a **2021**, generado por un aumento en todos los rubros, derivado de la contratación de personal para las nuevas unidades por la transferencia de los Servicios de Salud, principalmente en los Estados de **Nayarit, Tlaxcala y Colima**, así como pagos normales al RJP, como a continuación se detalla:

**Presupuesto ejercido en Servicios Personales.**

Tipo de servicio	Presupuesto ejercido	
	2021	2022
<b>Total</b>	<b>11,302.3</b>	<b>14,076.8</b>
Sueldo	1,679.6	1,823.8
Prestaciones	5,468.7	6,015.5
Conceptos extraordinarios	82.8	87.9
Obligaciones patronales	2,155.1	2,401.3
Pagos complementarios	372.3	616.2
Pago parcial del gasto de RJP	1,543.8	3,132.1

Nota: Cifras en millones de pesos.

## Anexos

## Anexo 1. Personal activo

Distribución de las plazas presupuestarias por OOAD.

OOAD	Base	Sustitutos	Médicos Residentes	Confianza	Temporales	Personal con puestos de mando y homólogos	Total
<b>Total general</b>	<b>366,627</b>	<b>8,035</b>	<b>23,166</b>	<b>38,409</b>	<b>4,204</b>	<b>2,647</b>	<b>443,088</b>
Oficinas Centrales	2,399	242	-	5,467	57	794	8,959
Aguascalientes	6,281	56	386	536	14	45	7,318
Baja California	11,571	289	569	1,130	299	58	13,916
Baja California Sur	3,453	180	100	396	256	43	4,428
Campeche	2,569	116	192	352	19	43	3,291
Chiapas	5,051	88	294	627	110	44	6,214
Chihuahua	13,881	322	711	1,178	231	66	16,389
Coahuila	14,674	416	859	1,194	126	62	17,331
Colima	3,307	136	216	398	28	47	4,132
Durango	5,307	59	319	536	32	44	6,297
Estado de México Oriente	21,441	336	656	1,778	241	50	24,502
Estado de México Poniente	13,492	374	787	1,225	46	46	15,970
Guanajuato	13,914	281	1,024	1,240	50	59	16,568
Guerrero	5,057	143	217	541	16	52	6,026
Hidalgo	5,331	158	179	597	71	52	6,388
Jalisco	28,068	491	2,404	2,342	27	71	33,403
Michoacán	8,735	332	293	780	9	56	10,205
Morelos	5,165	156	179	641	208	48	6,397
Nayarit	4,782	29	218	472	14	43	5,558
Nuevo León	22,423	595	2,125	1,936	175	68	27,322
Oaxaca	3,974	83	180	450	42	52	4,781
Puebla	10,281	281	1,117	1,030	260	59	13,028
Querétaro	6,933	180	612	648	156	44	8,573
Quintana Roo	4,895	95	203	570	86	49	5,898
San Luis Potosí	6,646	281	284	553	132	53	7,949
Sinaloa	9,687	159	482	834	184	54	11,400
Sonora	13,379	182	1,033	1,149	162	70	15,975
Tabasco	3,494	155	210	437	85	44	4,425
Tamaulipas	11,609	117	454	1,025	39	62	13,306
Tlaxcala	2,595	18	128	352	1	39	3,133
Veracruz Norte	10,483	53	816	955	64	58	12,429
Veracruz Sur	7,411	191	417	676	26	52	8,773
Yucatán	7,579	251	779	813	57	46	9,525
Zacatecas	3,178	83	253	406	121	43	4,084
Norte DF	32,309	444	2,108	2,424	391	65	37,741
Sur DF	35,273	663	2,362	2,721	369	66	41,454

## Distribución de las plazas no presupuestarias por OOAD.

OOAD	Prestadores de servicios por honorarios	Personal de afiliación y cobranza	Campañas de prevención y profilaxis	Prestadores de Servicio Social	Voluntarios de Prestaciones Sociales	Total
------	---	-----------------------------------	-------------------------------------	--------------------------------	--------------------------------------	-------

<b>Total general</b>	<b>735</b>	<b>5,023</b>	<b>6,105</b>	<b>17,450</b>	<b>3,065</b>	<b>32,378</b>
----------------------	------------	--------------	--------------	---------------	--------------	---------------

Oficinas Centrales	400	-	-	-	-	-
--------------------	-----	---	---	---	---	---

Aguascalientes	6	62			45	
Baja California	11	165			80	
Baja California Sur	3	66			96	
Campeche	4	64			2	
Chiapas	4	119			50	
Chihuahua	12	125			137	
Coahuila	7	142			92	
Colima	7	54			24	
Durango	4	109			34	
Estado de México Oriente	31	220			91	
Estado de México Poniente	10	133			92	
Guanajuato	9	162			124	
Guerrero	5	77			66	
Hidalgo	11	80			16	
Jalisco	17	411			146	
Michoacán	8	152			35	
Morelos	6	50			71	
Nayarit	4	52			51	
Nuevo León	15	237			43	
Oaxaca	6	82			63	
Puebla	11	163			212	
Querétaro	6	98			91	
Quintana Roo	10	88			33	
San Luis Potosí	5	96			62	
Sinaloa	11	166			123	
Sonora	15	229			107	
Tabasco	6	49			10	
Tamaulipas	8	223			43	
Tlaxcala	5	32			103	
Veracruz Norte	11	172			154	
Veracruz Sur	12	140			99	
Yucatán	6	58			17	
Zacatecas	5	59			49	
Norte DF	17	324			332	
Sur DF	27	564			272	

Distribución de las plazas presupuestarias por tipo de servicio

OOAD	Enfermeras	Médicos	Paramédicos	Médicos Residentes	Becados	Básicos	Sustitutos	Personal con puestos de mando y homólogos	Otras categorías en atención de Áreas Médicas	Técnicos y Administrativos	Total
<b>Total general</b>	<b>119,101</b>	<b>75,569</b>	<b>81,133</b>	<b>23,166</b>	<b>2,988</b>	<b>21,338</b>	<b>8,035</b>	<b>2,647</b>	<b>59,497</b>	<b>49,614</b>	<b>443,088</b>
Oficinas Centrales	78	499	1,080	-	9	224	242	794	75	5,958	8,959
Aguascalientes	2,000	1,386	1,315	386	44	510	56	45	965	611	7,318
Baja California	3,794	2,528	2,556	569	100	767	289	58	1,971	1,284	13,916
Baja California Sur	1,101	877	756	100	27	199	180	43	690	455	4,428
Campeche	922	587	511	192	15	66	116	43	458	381	3,291
Chiapas	1,723	1,173	1,045	294	70	189	88	44	933	655	6,214
Chihuahua	4,489	2,687	3,052	711	149	771	322	66	2,476	1,666	16,389
Coahuila	5,074	2,786	3,314	859	156	861	416	62	2,355	1,448	17,331
Colima	1,155	753	647	216	24	131	136	47	551	472	4,132
Durango	1,654	1,165	1,131	319	41	344	59	44	861	679	6,297
Estado de México Oriente	6,565	4,521	5,219	656	124	1,377	336	50	3,695	1,959	24,502
Estado de México Poniente	4,385	2,933	3,100	787	83	691	374	46	2,191	1,380	15,970
Guanajuato	4,760	3,083	3,047	1,024	70	796	281	59	2,145	1,303	16,568
Guerrero	1,529	1,073	1,103	217	55	292	143	52	801	761	6,026
Hidalgo	1,653	1,296	1,078	179	40	322	158	52	911	699	6,388
Jalisco	10,059	5,936	5,767	2,404	240	1,648	491	71	4,307	2,480	33,403
Michoacán	2,804	1,938	1,833	293	82	477	332	56	1,433	957	10,205
Morelos	1,425	1,083	1,049	179	18	288	156	48	759	1,392	6,397
Nayarit	1,605	1,069	975	218	63	201	29	43	864	491	5,558
Nuevo León	7,657	4,592	5,223	2,125	181	1,140	595	68	3,413	2,328	27,322
Oaxaca	1,199	959	792	180	94	182	83	52	654	586	4,781
Puebla	3,363	2,199	2,244	1,117	93	667	281	59	1,716	1,289	13,028
Querétaro	2,413	1,591	1,538	612	30	338	180	44	1,086	741	8,573
Quintana Roo	1,582	1,102	1,082	203	29	336	95	49	842	578	5,898
San Luis Potosí	2,258	1,457	1,471	284	54	250	281	53	1,122	719	7,949
Sinaloa	3,273	2,094	2,135	482	133	443	159	54	1,607	1,020	11,400
Sonora	4,653	2,666	2,769	1,033	89	868	182	70	2,372	1,273	15,975
Tabasco	1,080	829	754	210	22	123	155	44	659	549	4,425
Tamaulipas	3,767	2,304	2,601	454	122	596	117	62	2,124	1,159	13,306
Tlaxcala	753	568	553	128	17	174	18	39	419	464	3,133
Veracruz Norte	3,315	2,235	2,351	816	106	521	53	58	1,755	1,219	12,429
Veracruz Sur	2,198	1,605	1,623	417	69	380	191	52	1,370	868	8,773
Yucatán	2,582	1,765	1,625	779	36	289	251	46	1,374	778	9,525
Zacatecas	1,073	786	662	253	39	98	83	43	590	457	4,084
Norte DF	10,011	5,263	7,296	2,108	240	2,643	444	65	4,484	5,187	37,741
Sur DF	11,149	6,181	7,836	2,362	224	2,136	663	66	5,469	5,368	41,454

Distribución del personal de afiliación y cobranza por Órgano de Operación Administrativa Desconcentrada

Órgano de Operación Administrativa Desconcentrada	Notificadores / Localizadores	Ejecutores	Supervisores de Ejecutores	Visitadores	Revisores	Promotores Firma Digital	Promotores del Campo	Promotores Clasificación de Empresas	Supervisor de Agente Telefónico	Apoyo a Requerimientos de la PRODECON	Apoyo a Procesos Administrativos	Analista Fiscal	Total
<b>Total</b>	<b>1,686</b>	<b>1,059</b>	<b>316</b>	<b>779</b>	<b>367</b>	<b>266</b>	<b>154</b>	<b>298</b>	<b>2</b>	<b>7</b>	<b>77</b>	<b>12</b>	<b>5,023</b>
Aguascalientes	20	9	3	11	6	6	3	4					62
Baja California	41	61	5	14	13	9	11	11					165
Baja California Sur	19	16	5	9	7	3	4	3					66
Campeche	21	13	3	6	6	5	1	9					64
Chiapas	36	38	8	9	9	8	6	5					119
Chihuahua	45	20	19	9	5	10	5	12					125
Coahuila	40	43	11	21	4	11	2	10					142
Colima	15	15	2	11	2	4	1	4					54
Durango	40	25	4	22	5	5	3	5					109
Edo. de Méx. Oriente	91	48	11	27	20	5	3	15					220
Edo. de Méx. Poniente	61	21	6	27	4	4	2	8					133
Guanajuato	51	32	9	26	22	9	6	7					162
Guerrero	25	15	4	10	7	8	3	5					77
Hidalgo	28	15	4	13	5	7	3	5					80
Jalisco	137	97	21	89	21	14	10	20				2	411
Michoacán	51	33	6	27	7	9	7	8				4	152
Morelos	11	6	3	13	4	5	3	5					50
Nayarit	16	12	1	8	6	3	3	3					52
Nuevo León	67	48	31	36	23	13	3	16					237
Oaxaca	23	18	3	18	6	7	3	4					82
Puebla	55	34	7	36	9	10	1	11					163
Querétaro	29	25	6	11	14	4	3	6					98
Quintana Roo	40	17	5	10	7	6		3					88
San Luis Potosí	33	18	4	13	8	8	6	6					96
Sinaloa	43	47	8	22	4	9	22	7				4	166
Sonora	68	59	25	24	12	15	15	9				2	229
Tabasco	17	14	3	5	2	3	2	3					49
Tamaulipas	76	54	34	20	13	12	4	10					223
Tlaxcala	9	6	2	8	2	2	1	2					32
Veracruz Norte	68	37	9	21	12	10	7	8					172
Veracruz Sur	33	41	11	25	11	8	6	5					140
Yucatán	15	9	4	14	4	4	3	5					58
Zacatecas	18	16	2	8	6	3	2	4					59
Norte DF	110	34	19	70	43	12		36					324
Sur DF	234	63	18	86	38	15		24	2	7	77		564

**Anexo 2. Estructuras orgánicas**

**H. Consejo Técnico.**

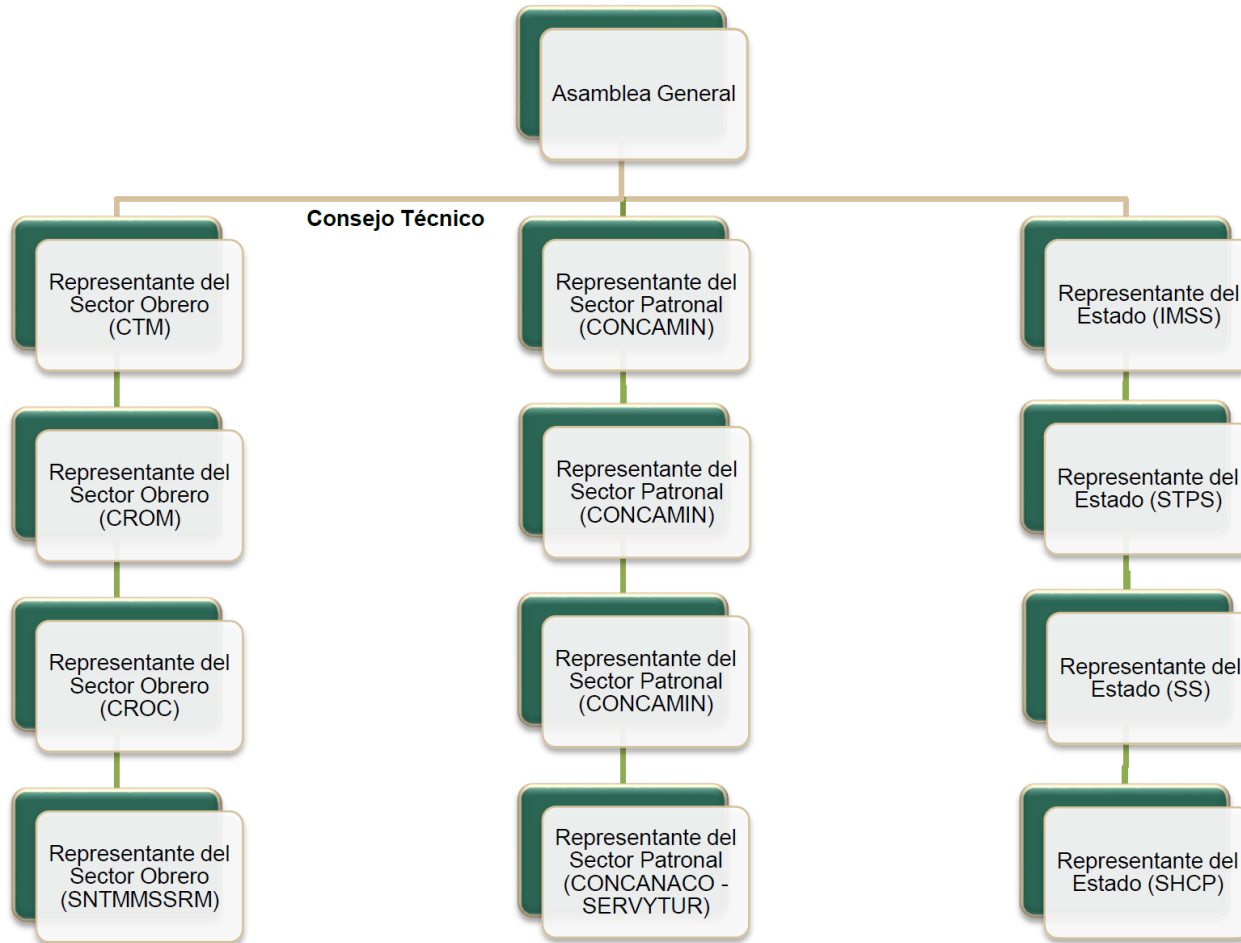

**H. Comisión de Vigilancia.**

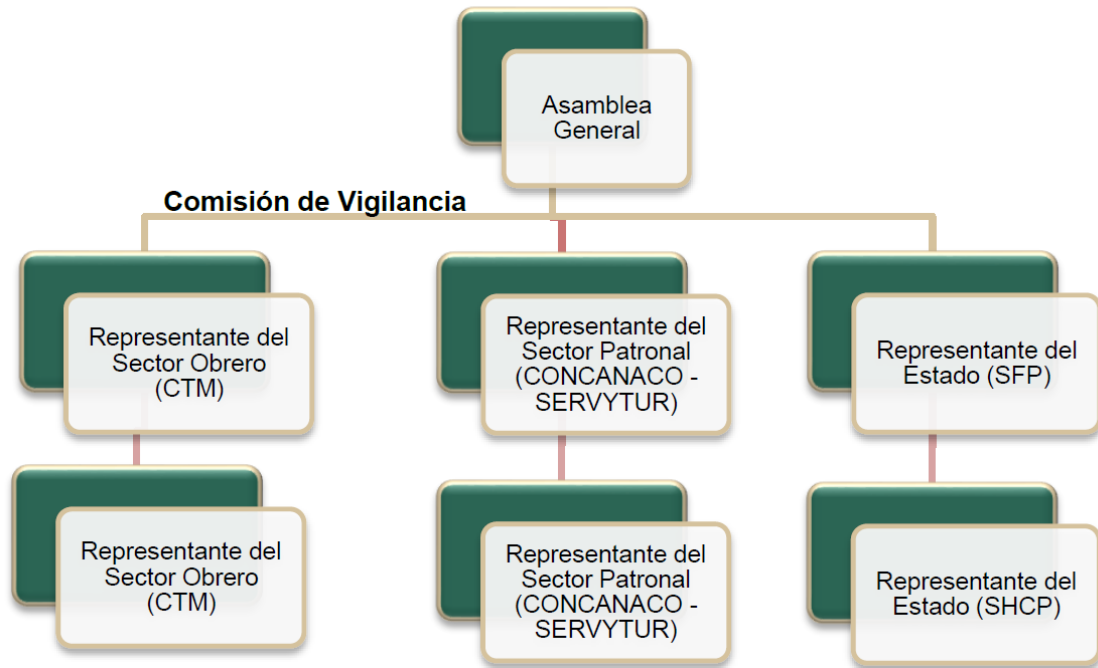

**Oficina de la Dirección General.**

**H11**

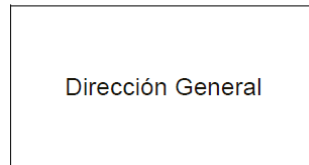

Denominación del puesto	Nivel salarial	Plazas
<b>Total</b>		<b>22</b>
Coordinador Normativo	K22	3
Coordinador Normativo	K21	3
Coordinador Normativo	K12	4
Coordinador Técnico	M43	1
Coordinador Técnico	M41	3
Jefe de División	M33	1
Jefe de División	M31	1
Jefe de División	M23	3
Subjefe de División	N33	1
Subjefe de División	N31	2

Secretaría General

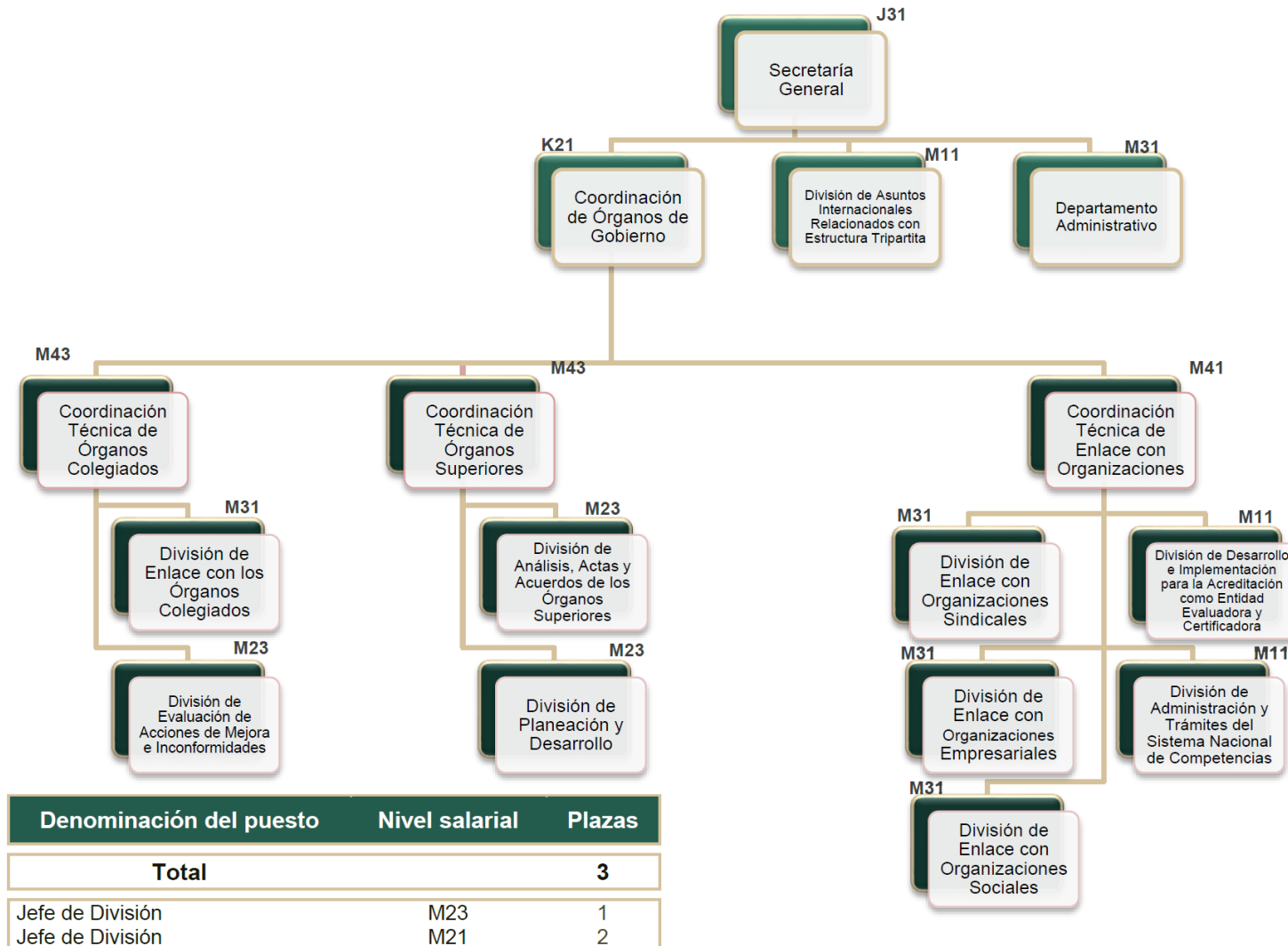

**Dirección de Prestaciones Médicas.**

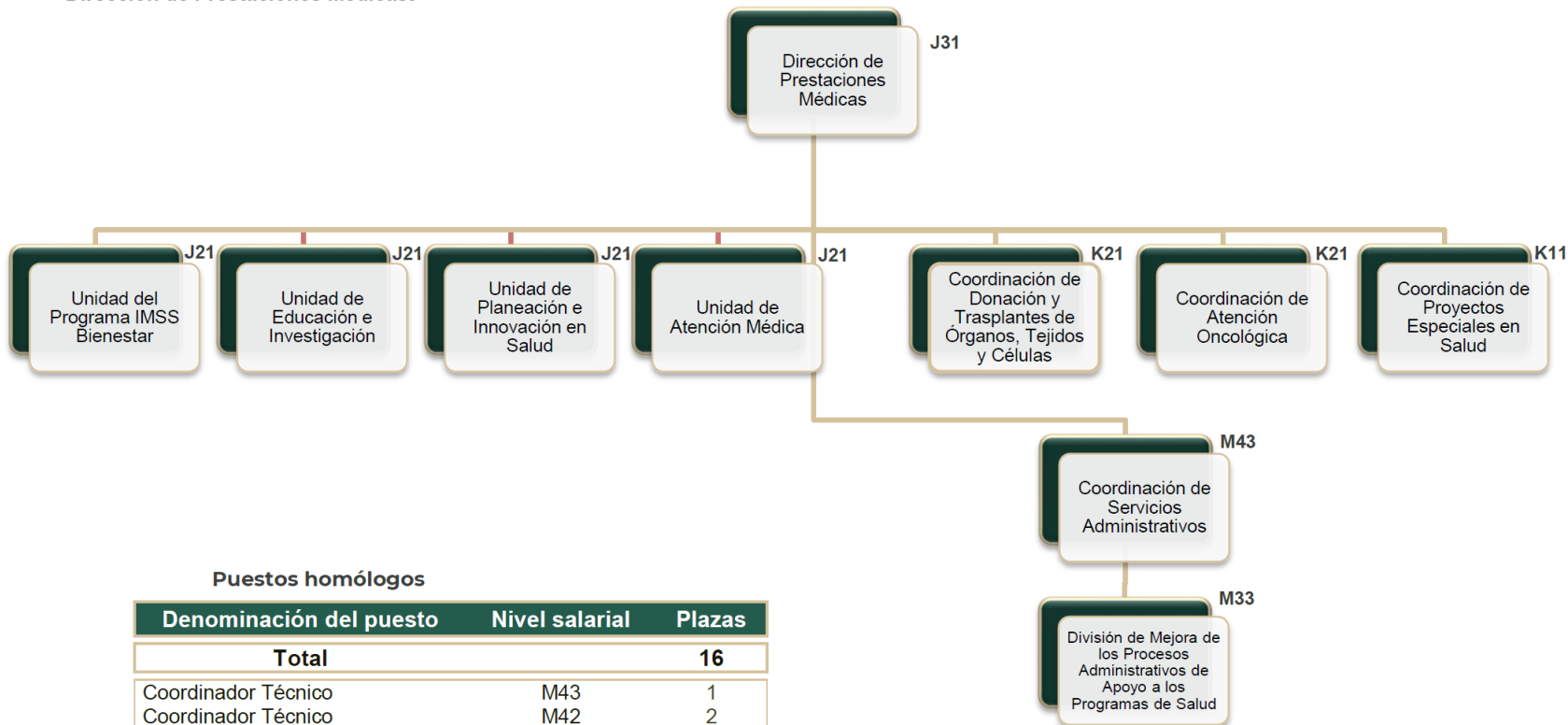

**Puestos homólogos**

Denominación del puesto	Nivel salarial	Plazas
<b>Total</b>		<b>16</b>
Coordinador Técnico	M43	1
Coordinador Técnico	M42	2
Coordinador Técnico	M41	1
Jefe de División	M31	3
Jefe de División	M23	4
Jefe de División	M21	3
Subjefe de División	N33	1
Subjefe de División	N31	1

**Unidad del Programa IMSS BIENESTAR.**

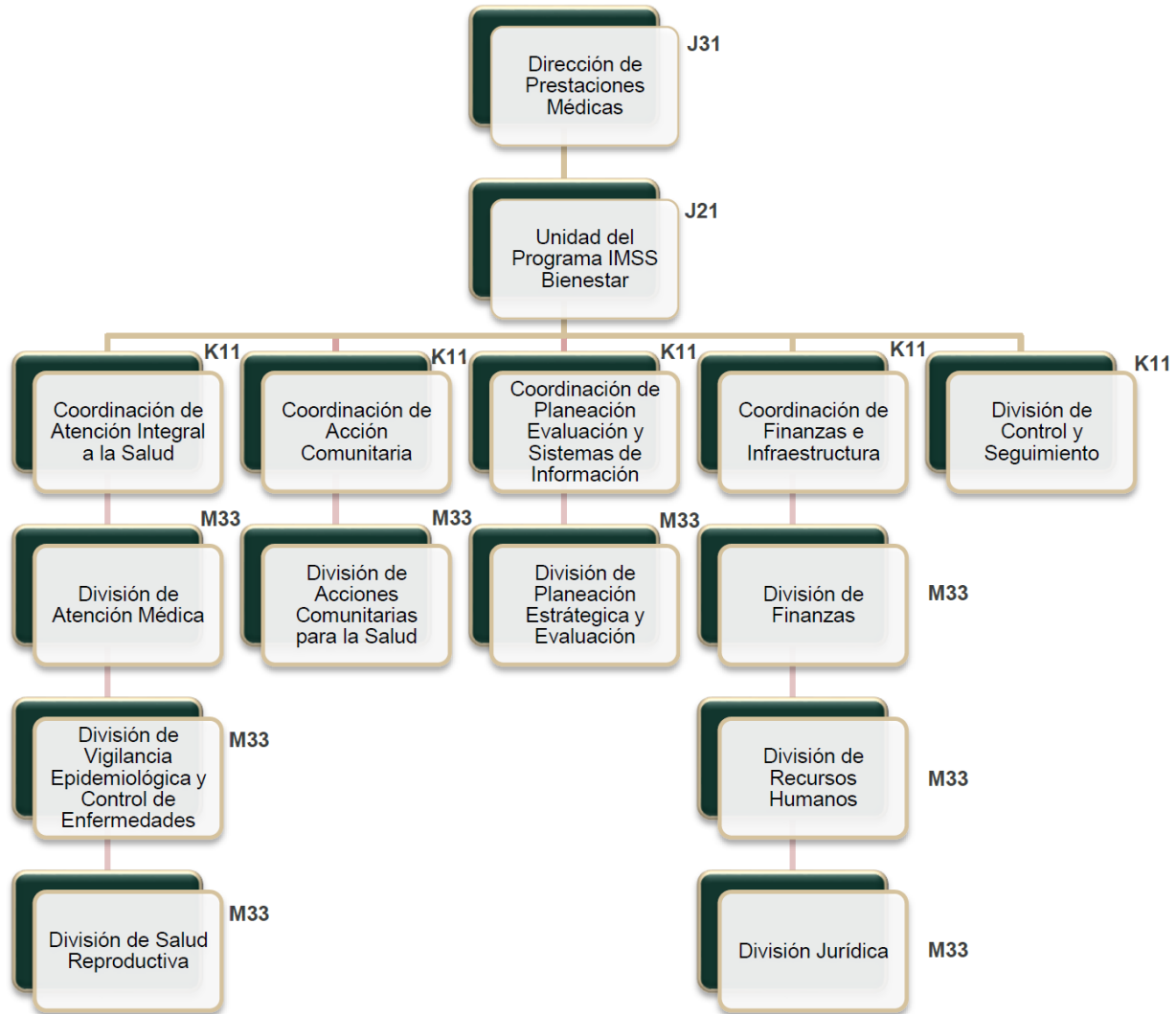

**Unidad de Educación e Investigación.**

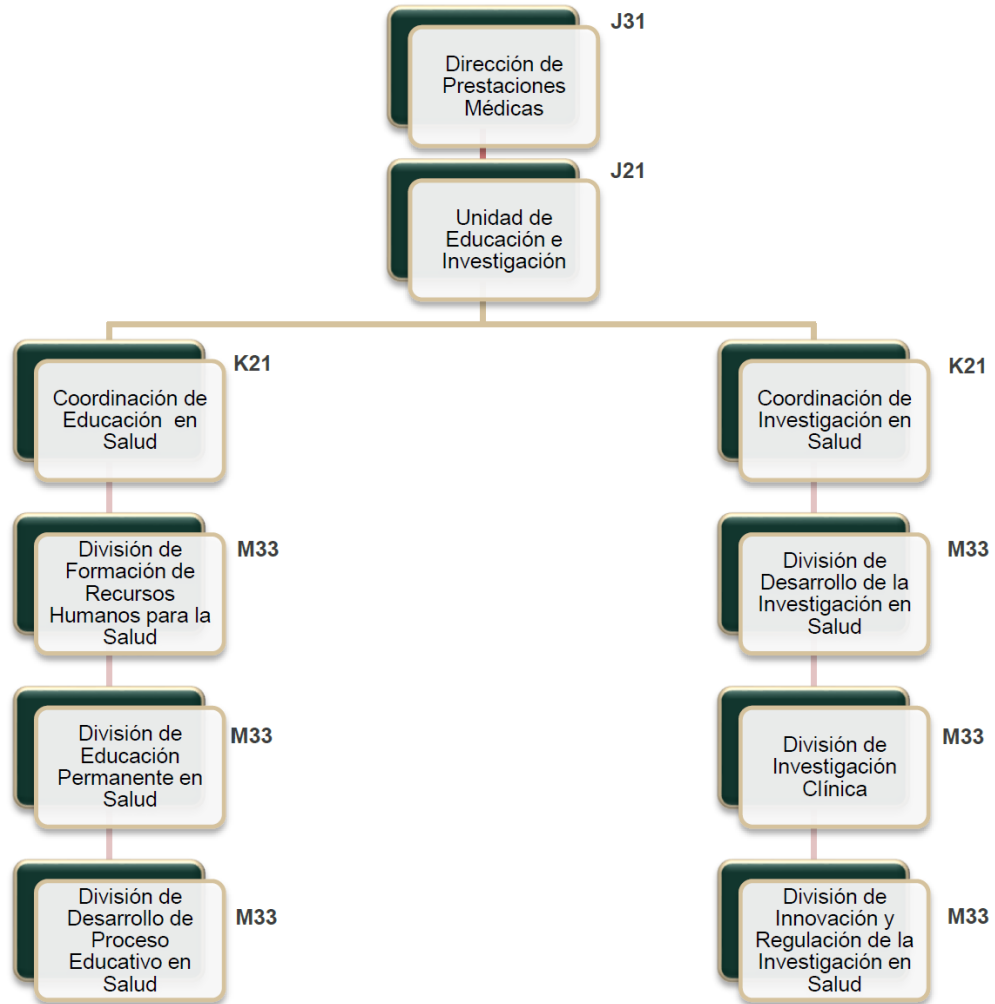

**Unidad de Planeación e Innovación en Salud.**

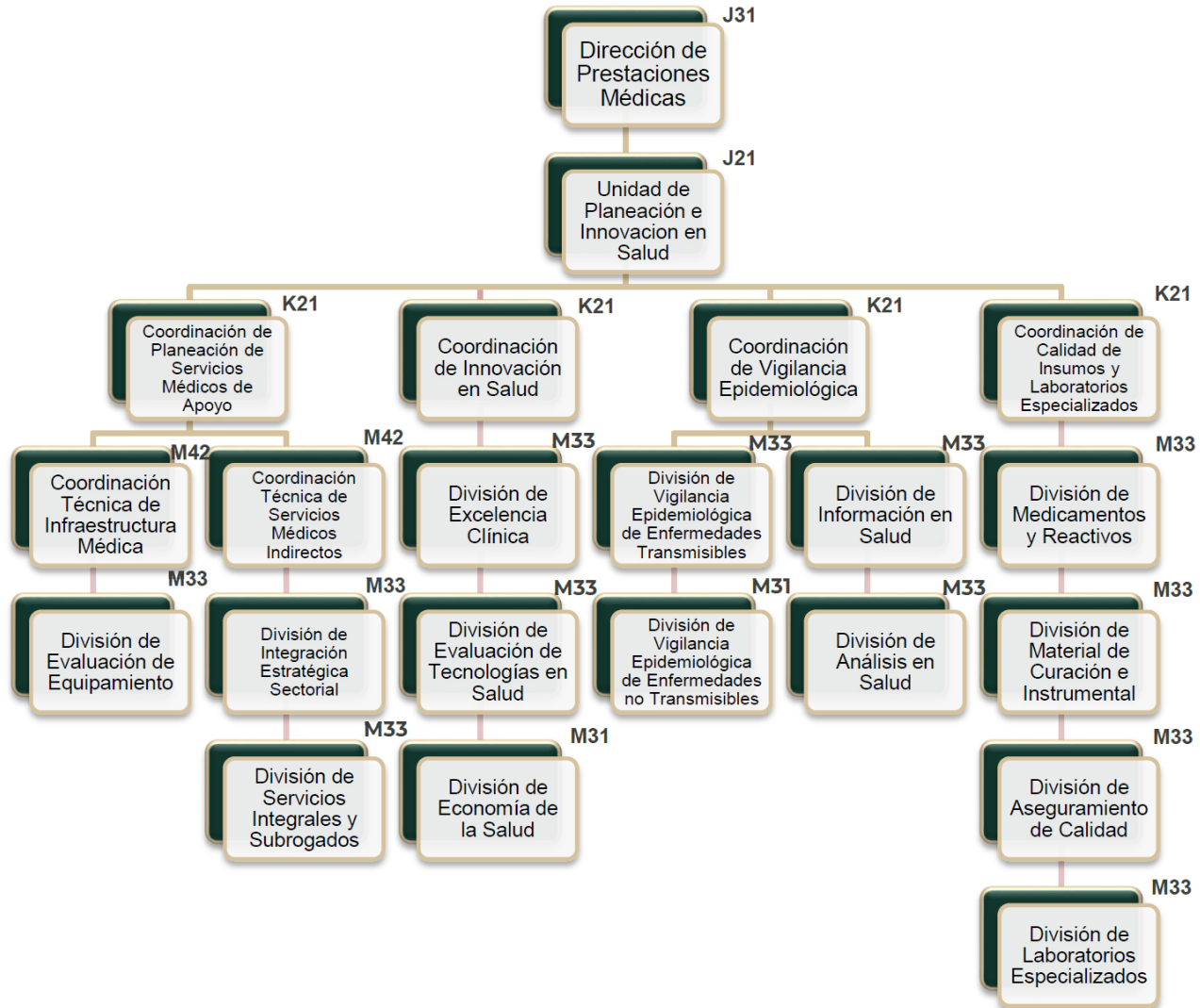

**Unidad de Atención Médica.**

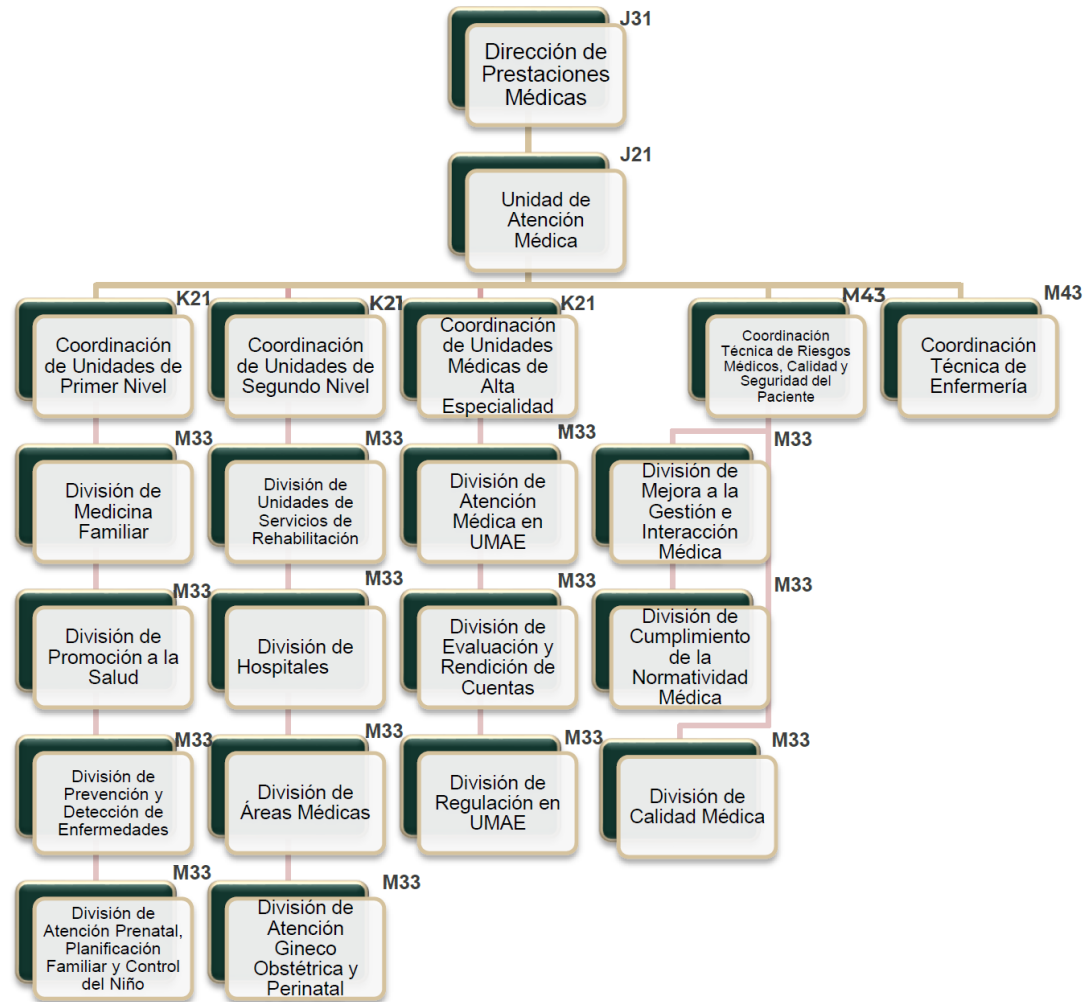

**Coordinación de Donación y Trasplantes de Órganos, Tejidos y Células.**

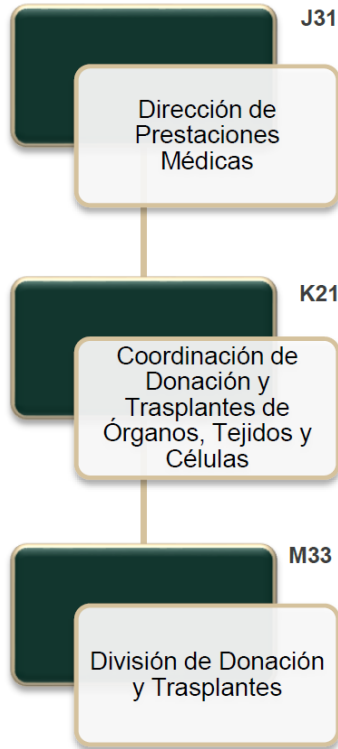

**Coordinación de Atención Oncológica.**

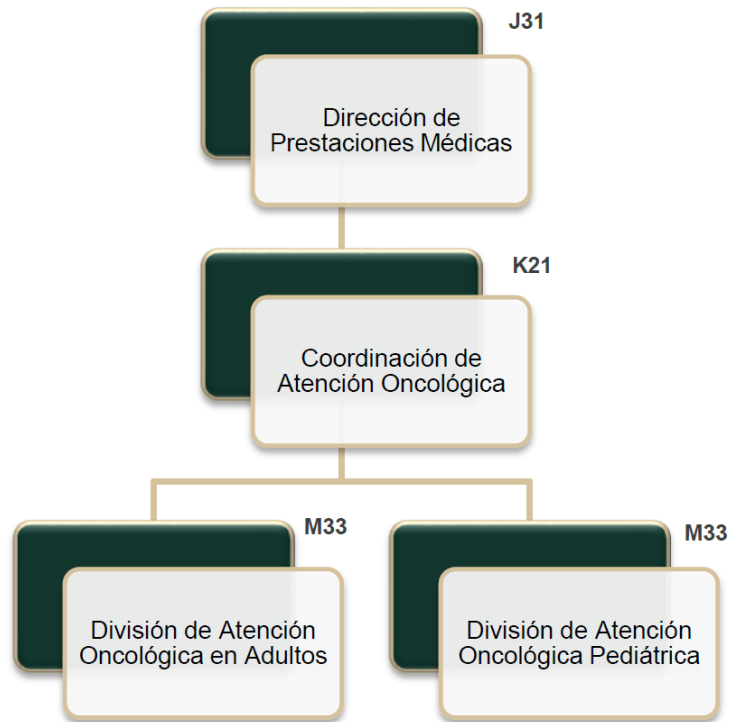

**Dirección de Prestaciones Económicas y Sociales.**

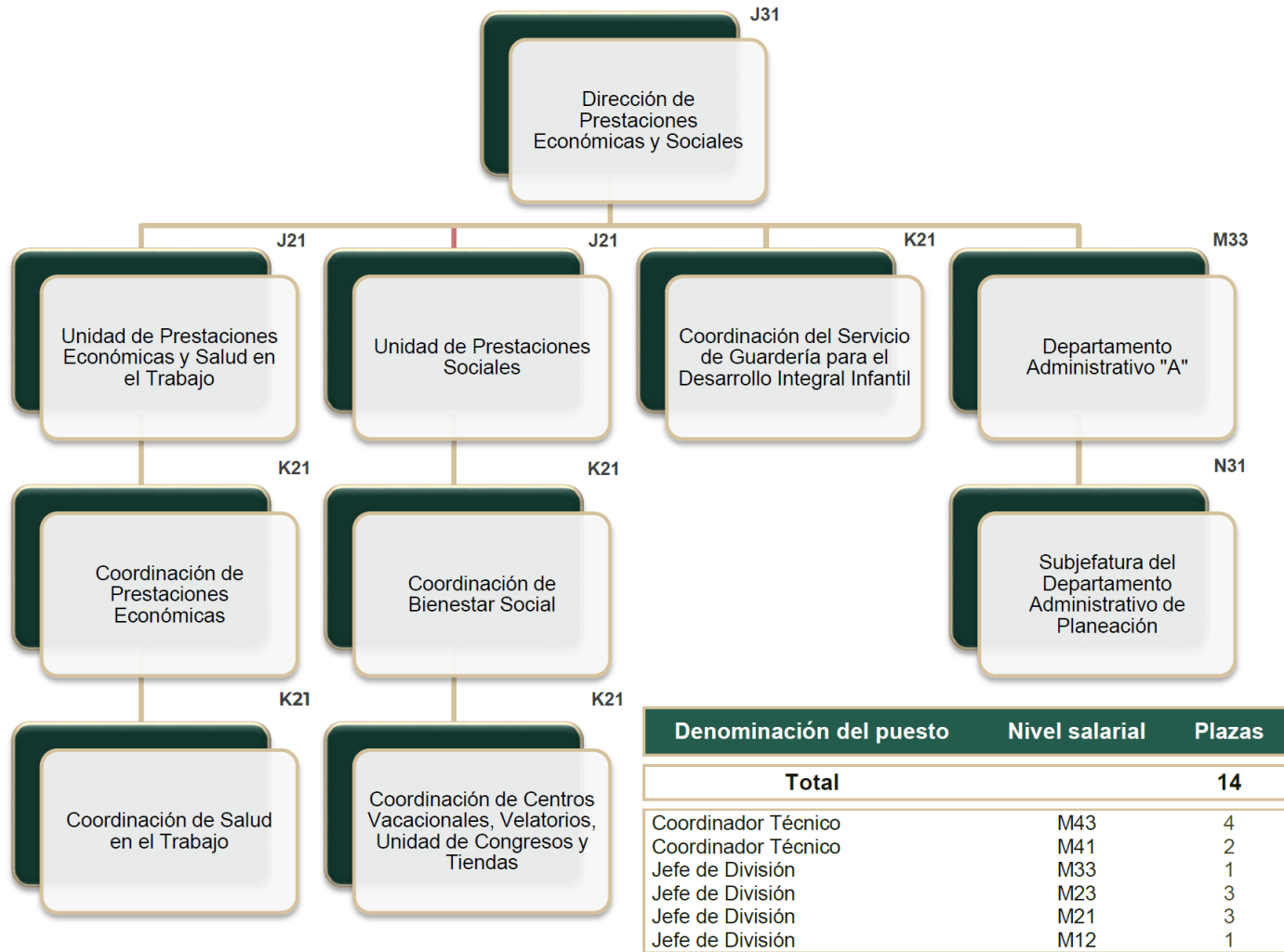

**Unidad de Prestaciones Económicas y Salud en el Trabajo.**

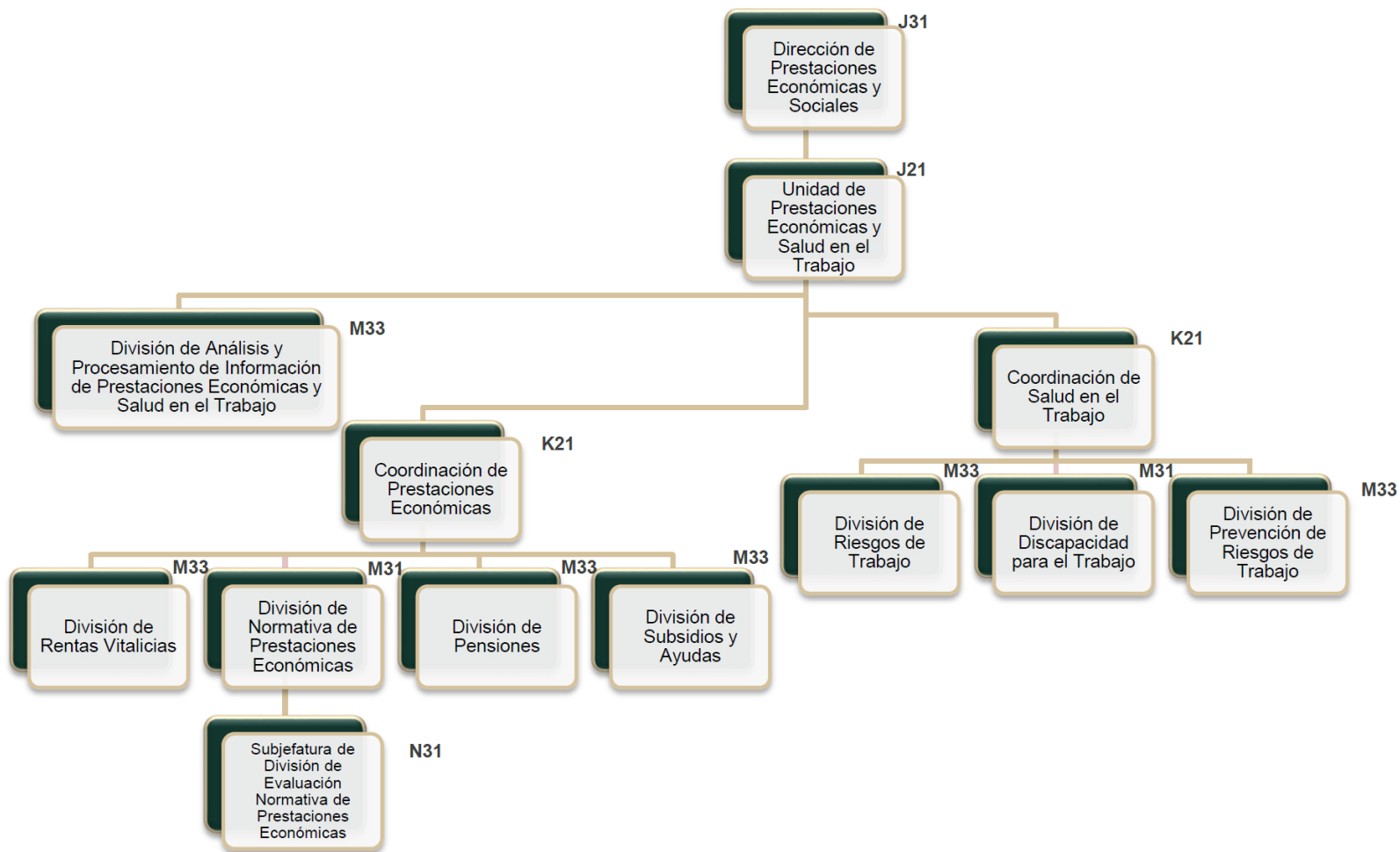

**Unidad de Prestaciones Sociales.**

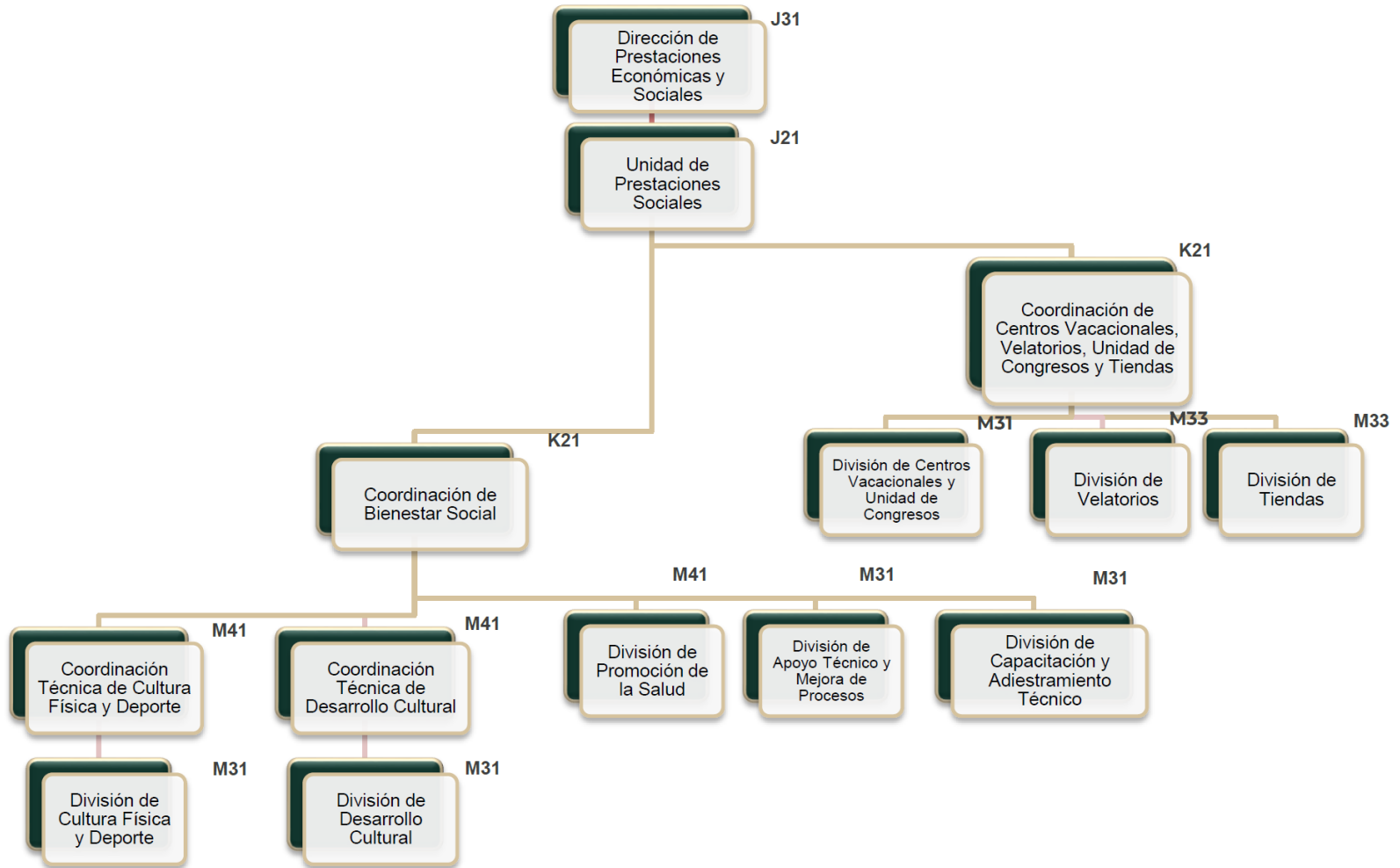

**Coordinación del Servicio de Guardería para el Desarrollo Integral Infantil.**

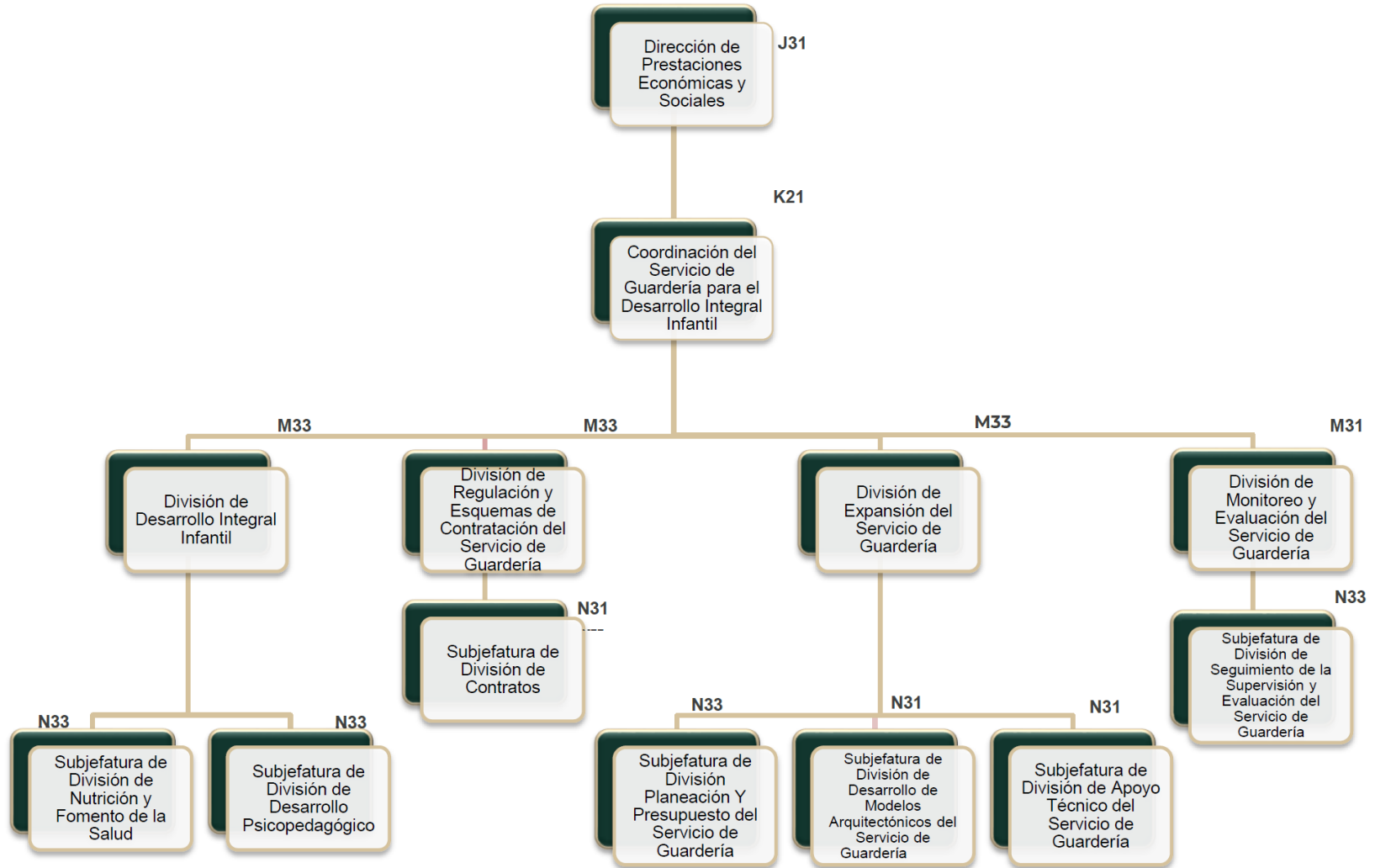

**Dirección de Incorporación y Recaudación.**

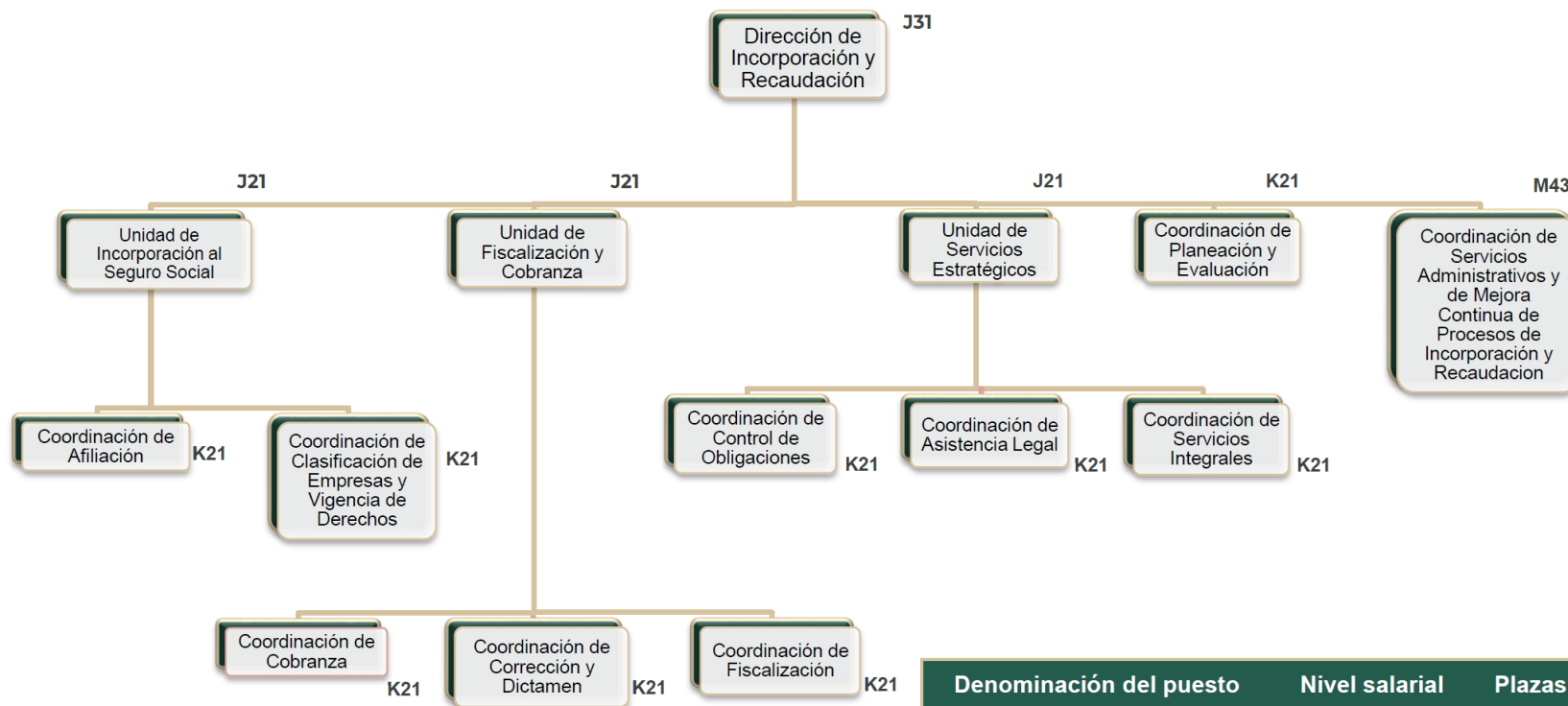

Denominación del puesto	Nivel salarial	Plazas
<b>Total</b>		<b>8</b>
Coordinador Técnico	M43	1
Coordinador Técnico	M42	1
Jefe de División	M31	3
Jefe de División	M23	1
Jefe de División	M21	1

**Unidad de Incorporación al Seguro Social.**

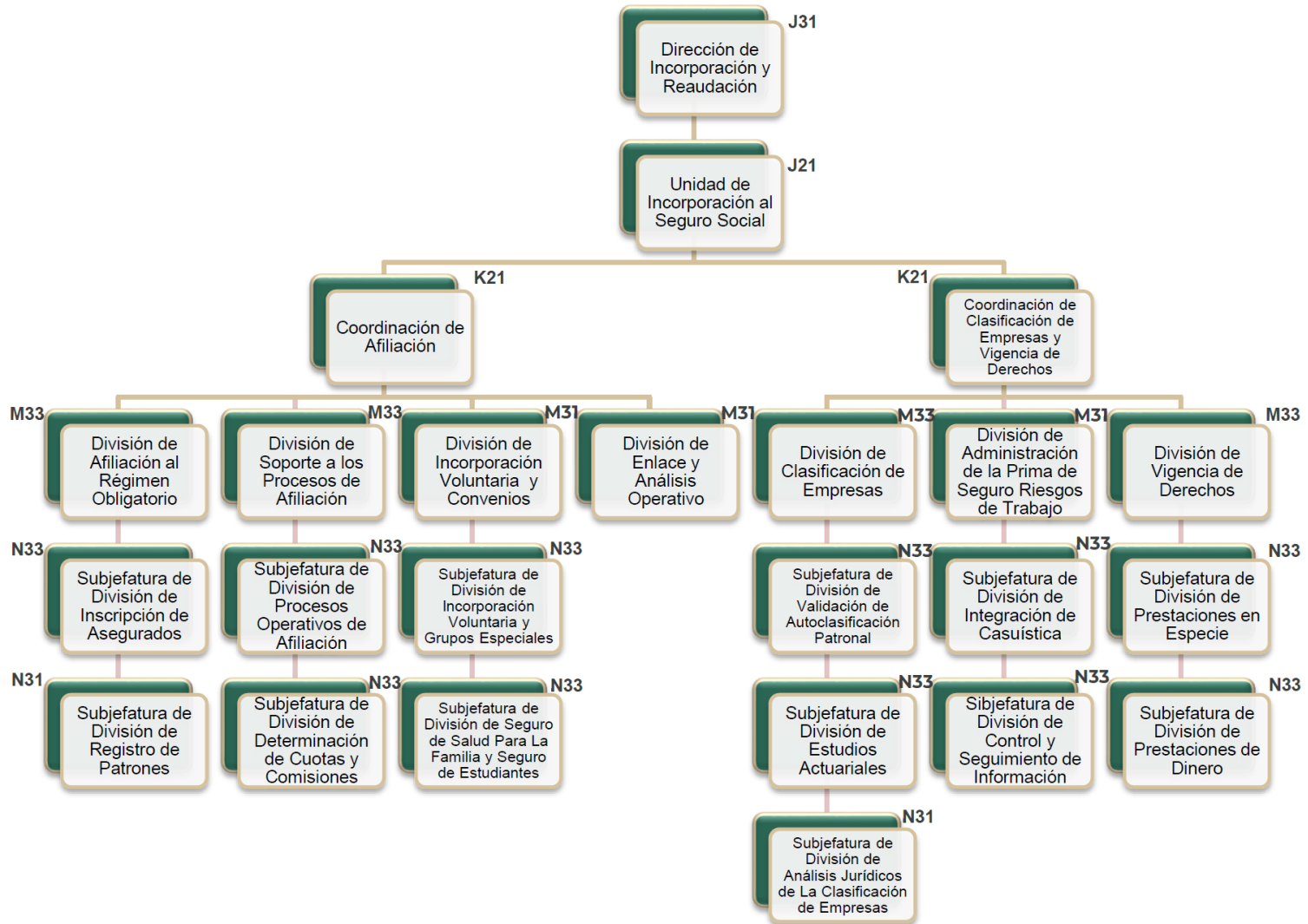

**Unidad de Fiscalización y Cobranza.**

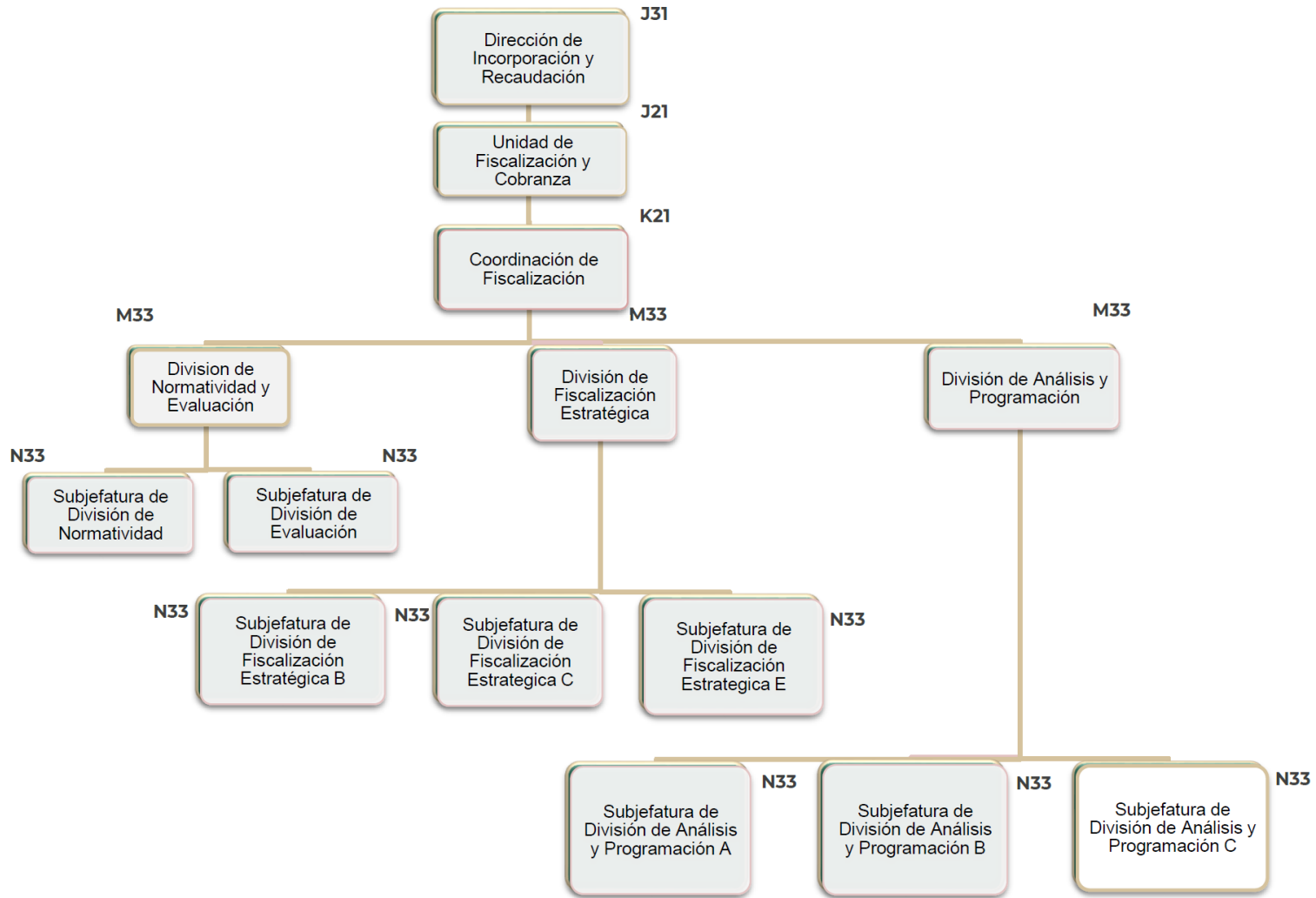

Continúa ...

**Unidad de Fiscalización y Cobranza.**

... Continúa

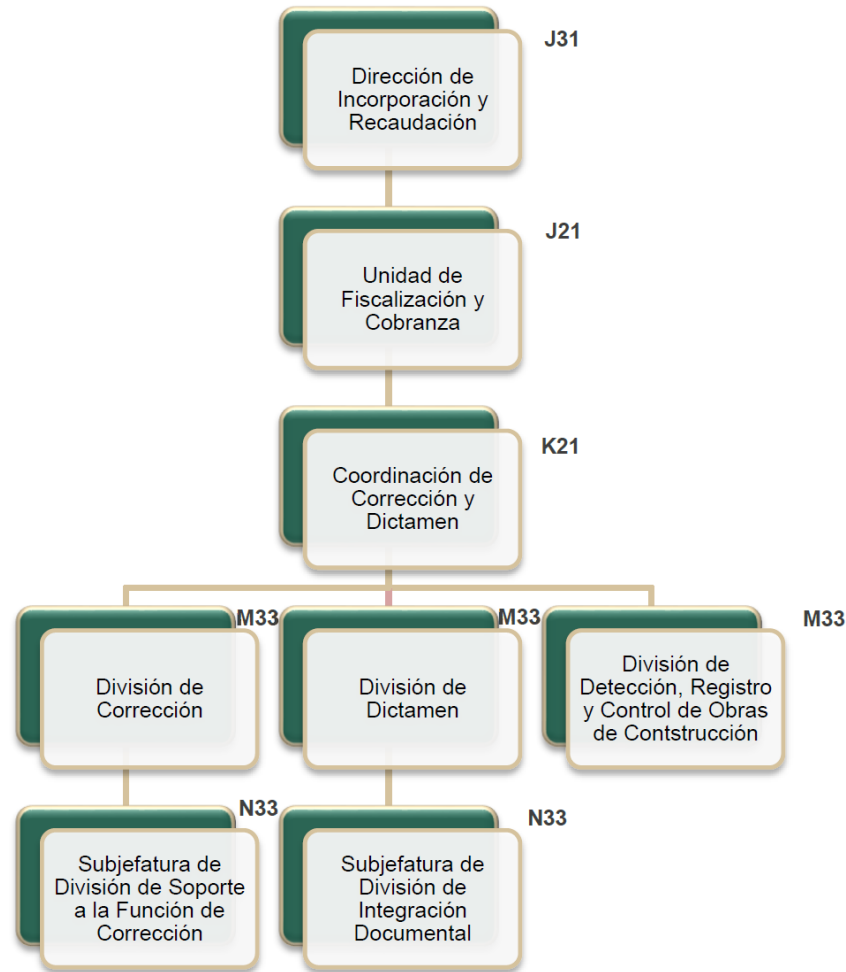

Continúa ...

**Unidad de Fiscalización y Cobranza.**

... Continúa

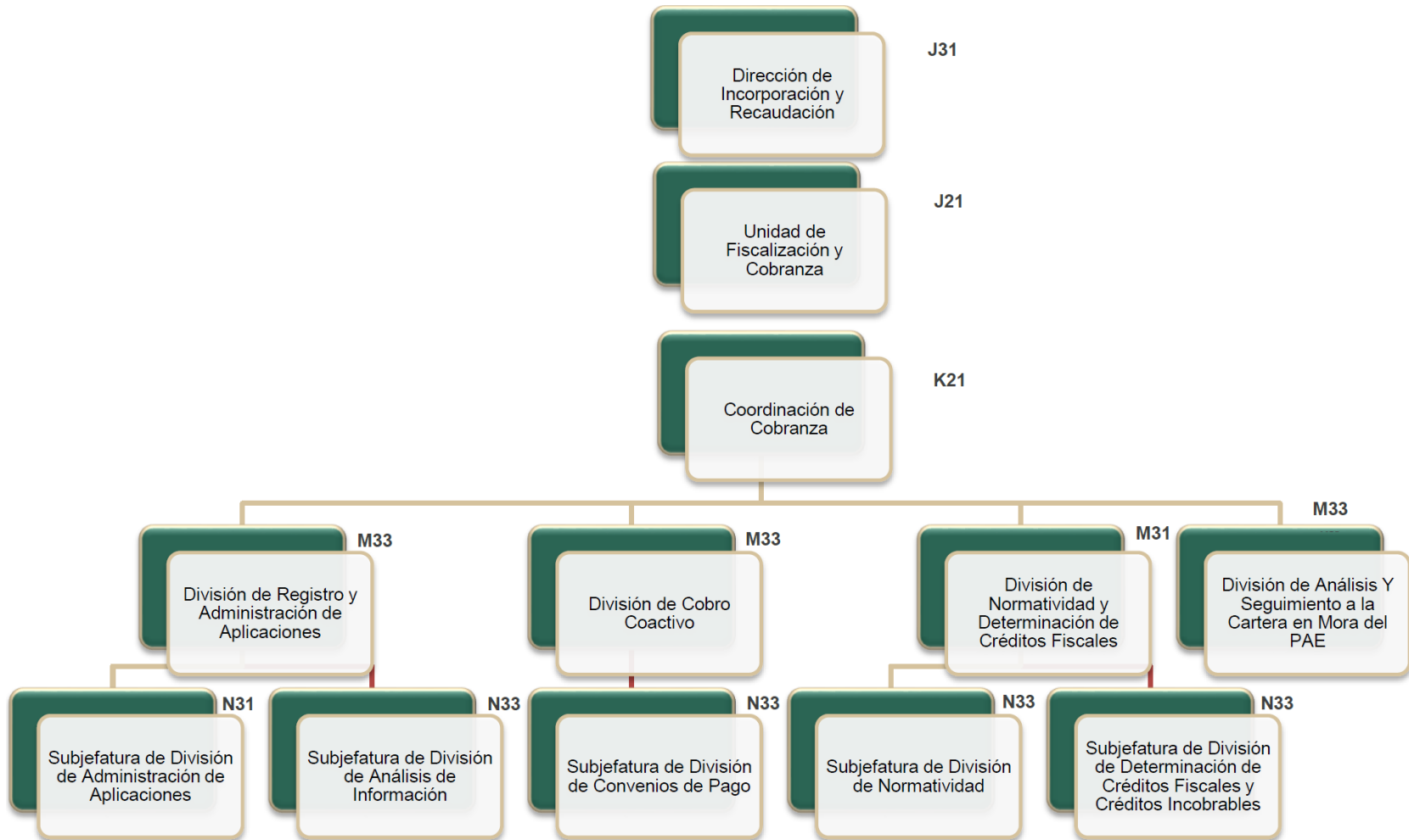

**Unidad de Servicios Estratégicos.**

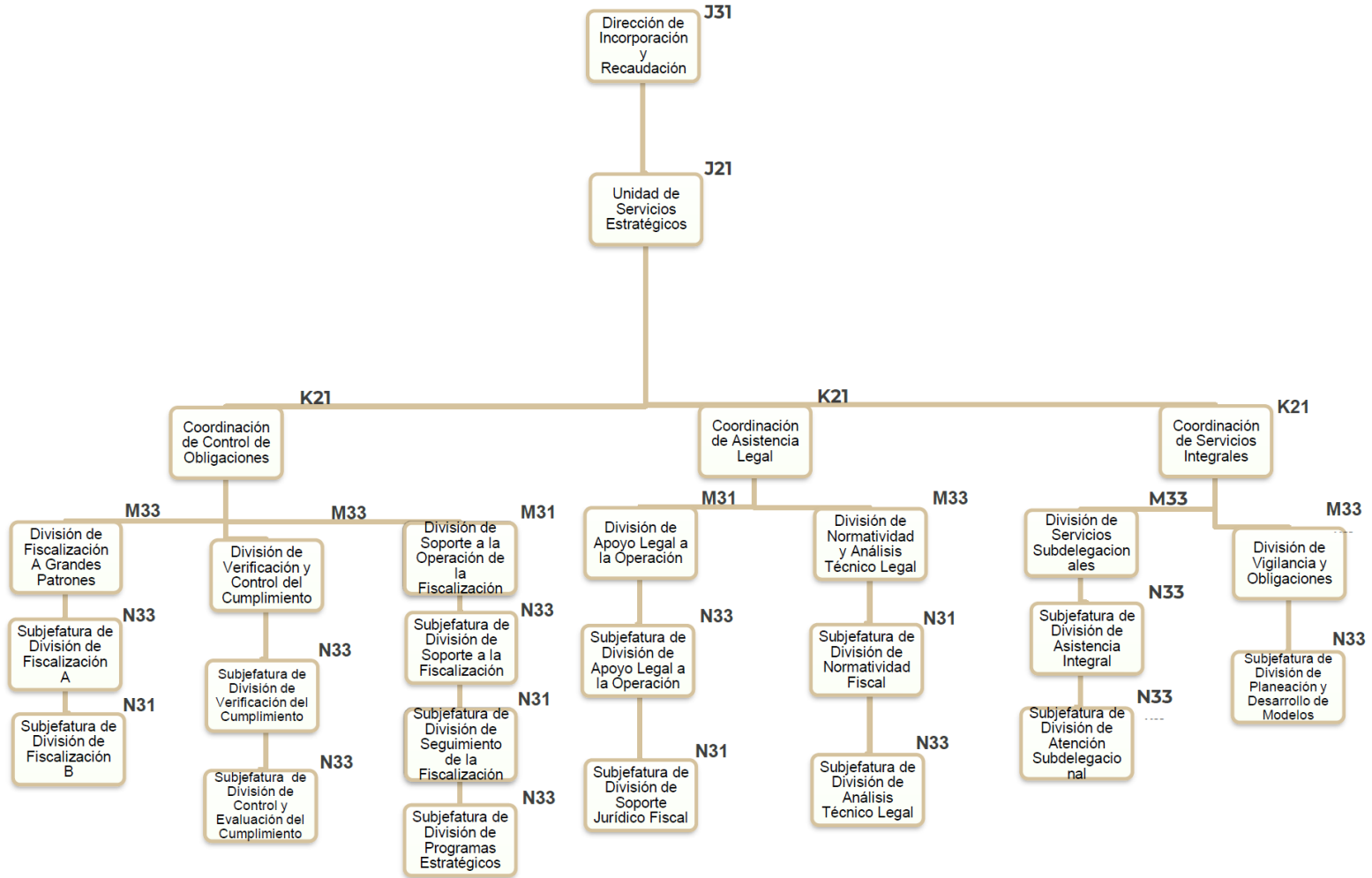

**Coordinación de Planeación y Evaluación.**

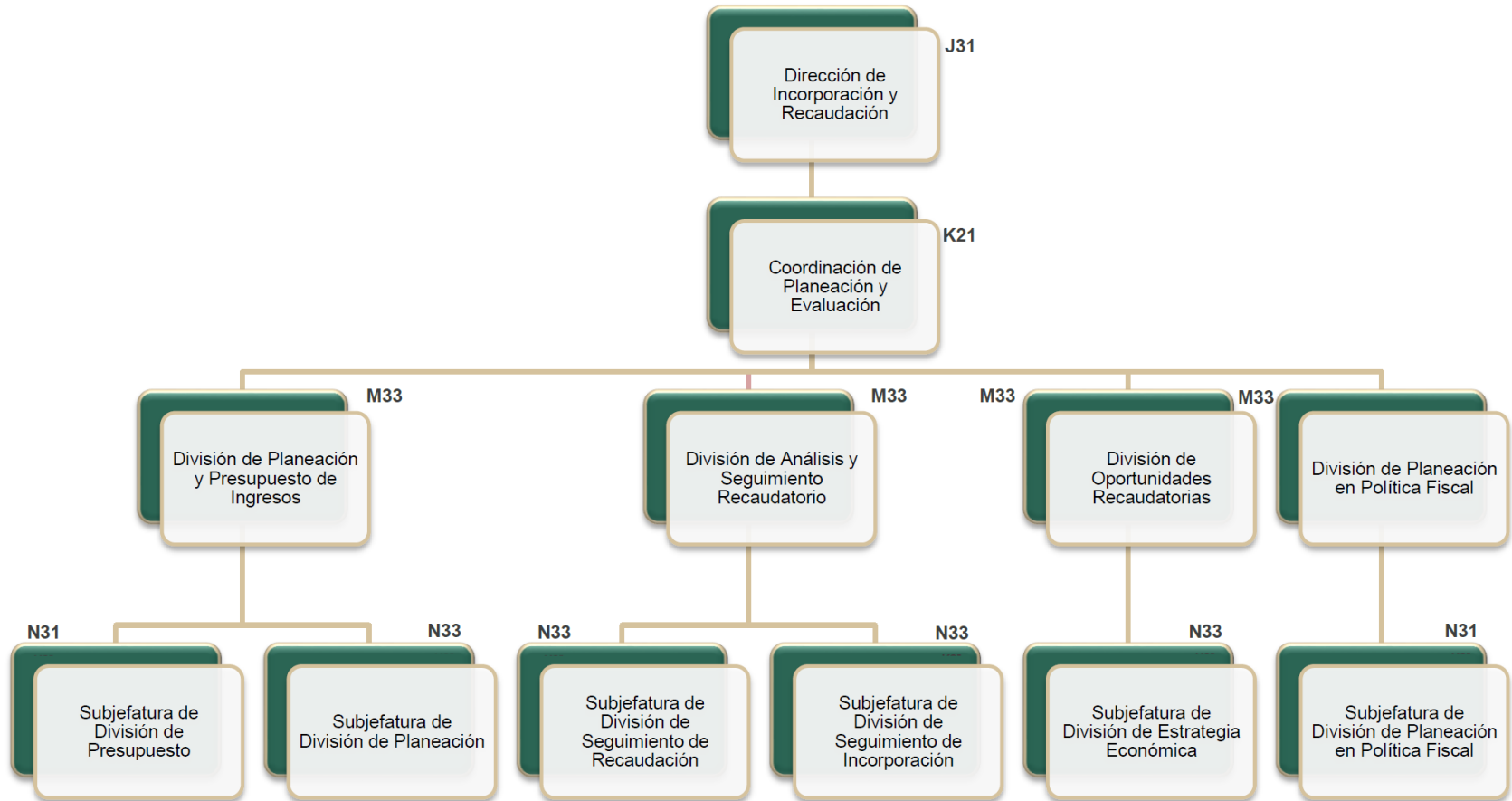

**Coordinación de Servicios Administrativos y de Mejora Continua de Procesos de Incorporación y Recaudación.**

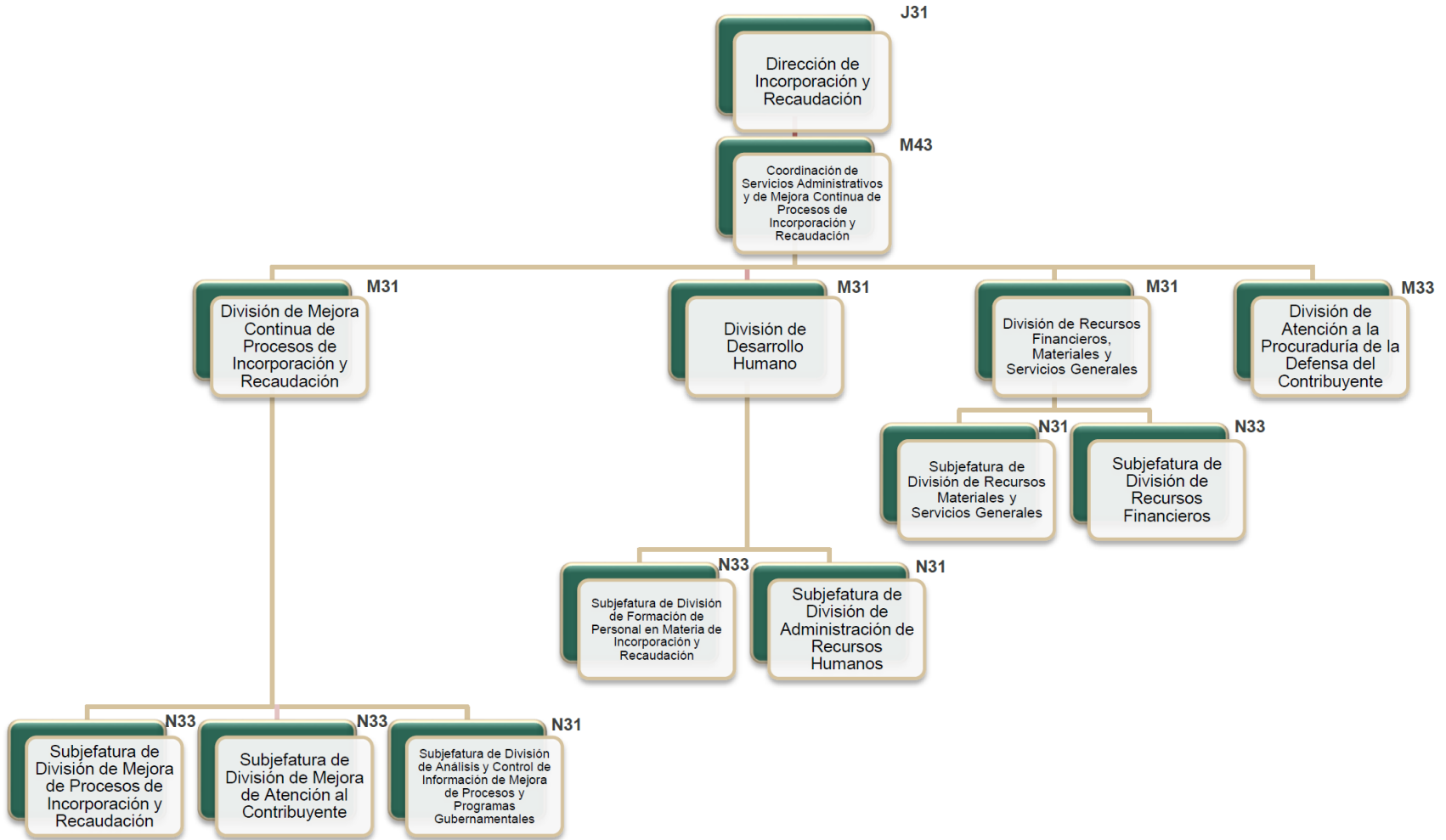

**Dirección Jurídica.**

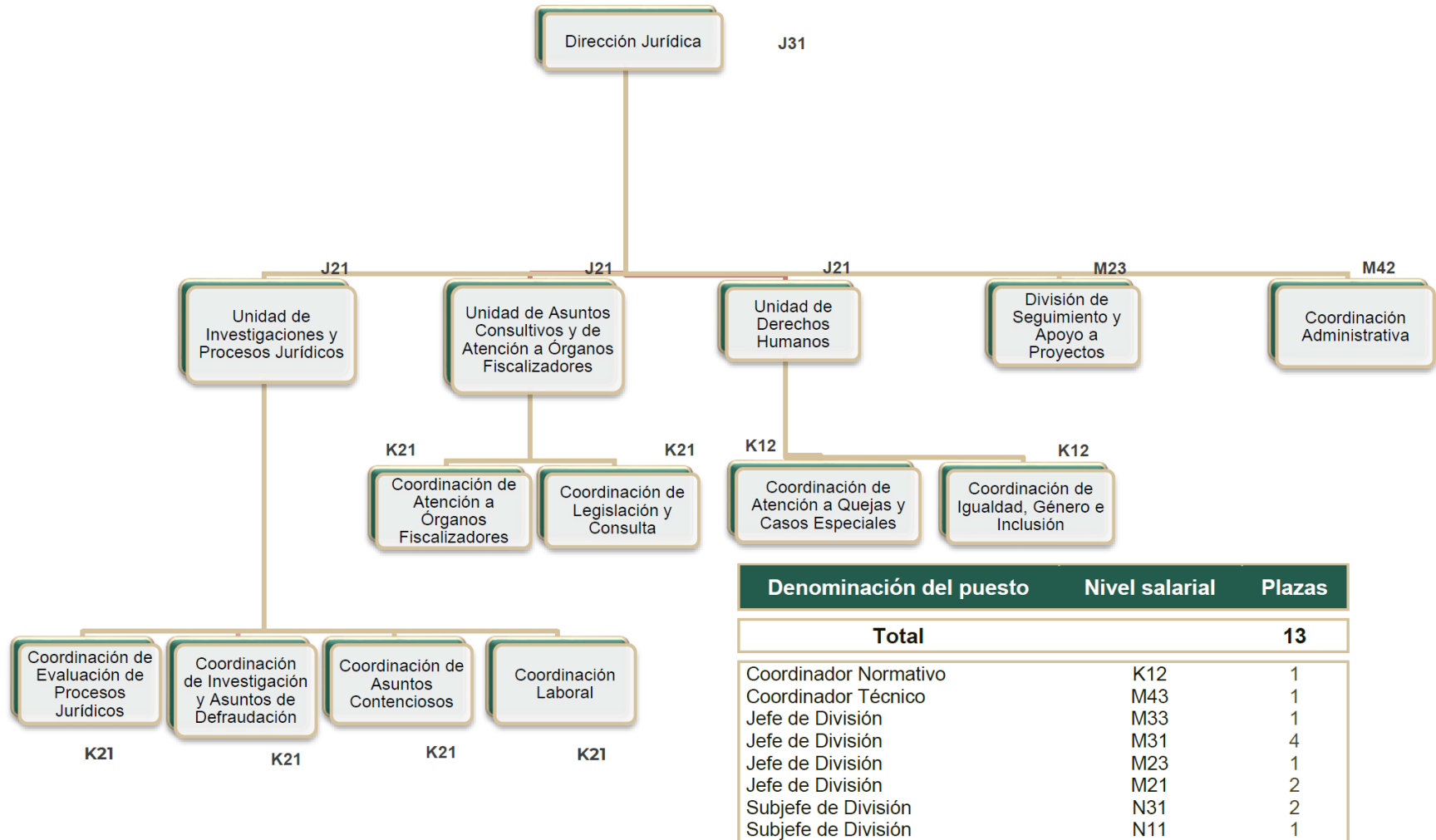

**Coordinación Laboral.**

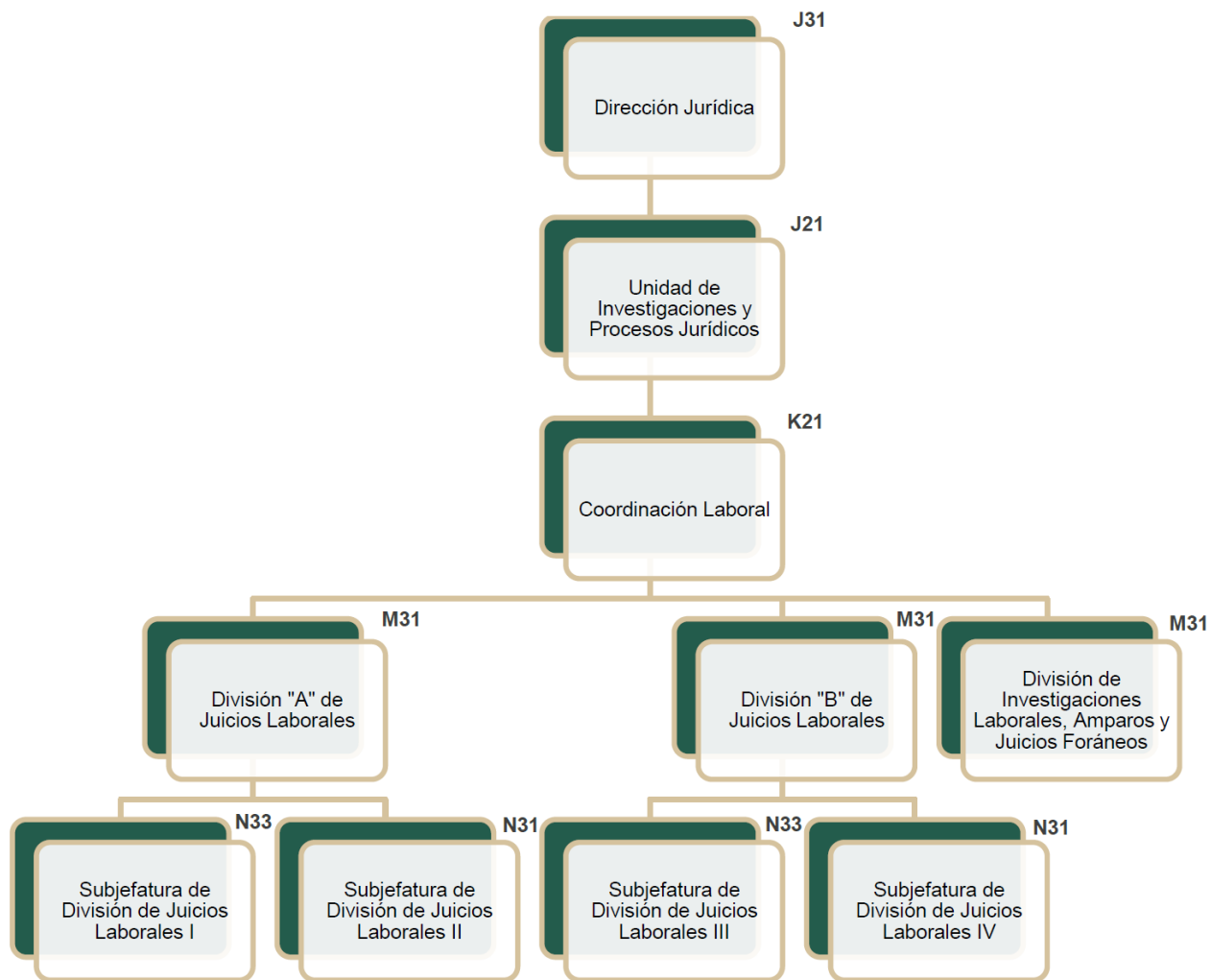

**Coordinación de Asuntos Contenciosos.**

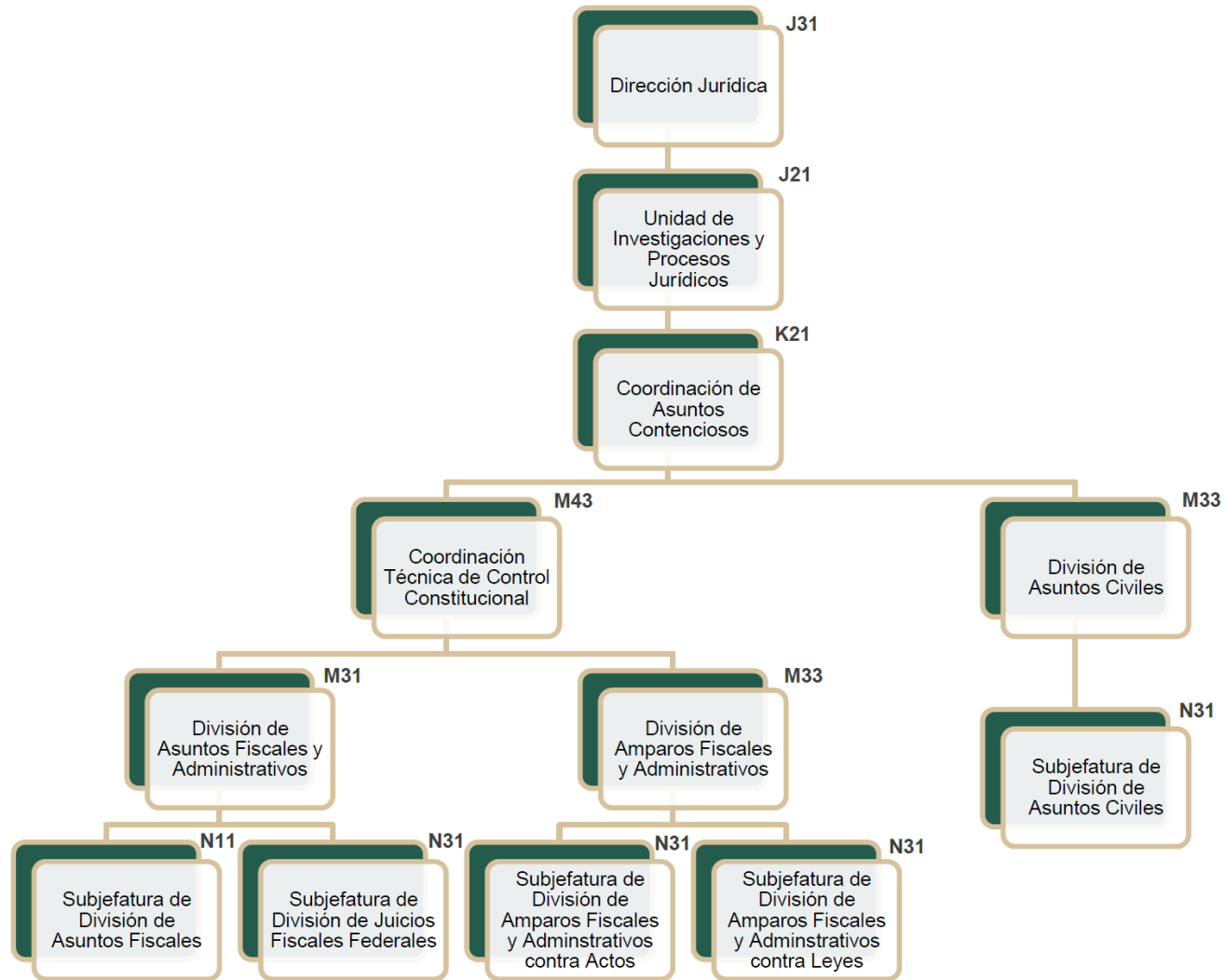

**Coordinación de Investigación y Asuntos de Defraudación.**

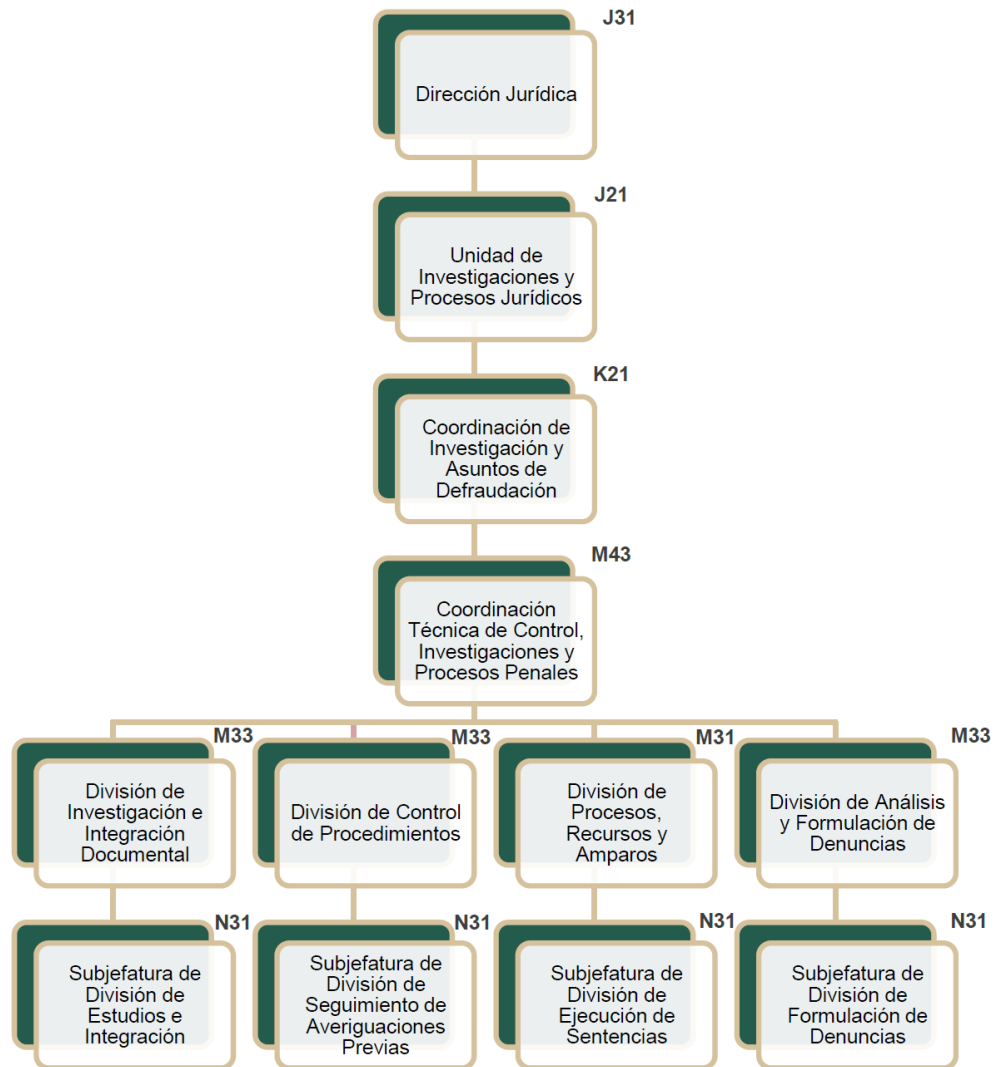

**Coordinación de Evaluación de Procesos Jurídicos.**

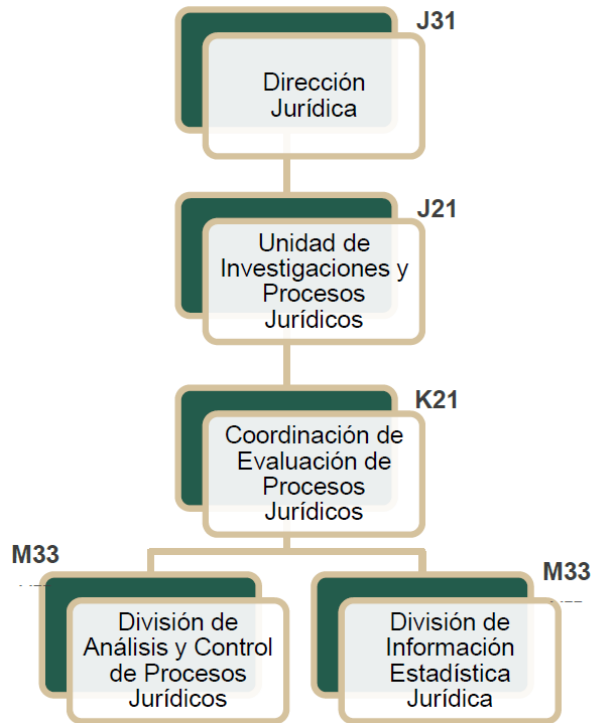

**Unidad de Asuntos Consultivos y de Atención a Órganos Fiscalizadores.**

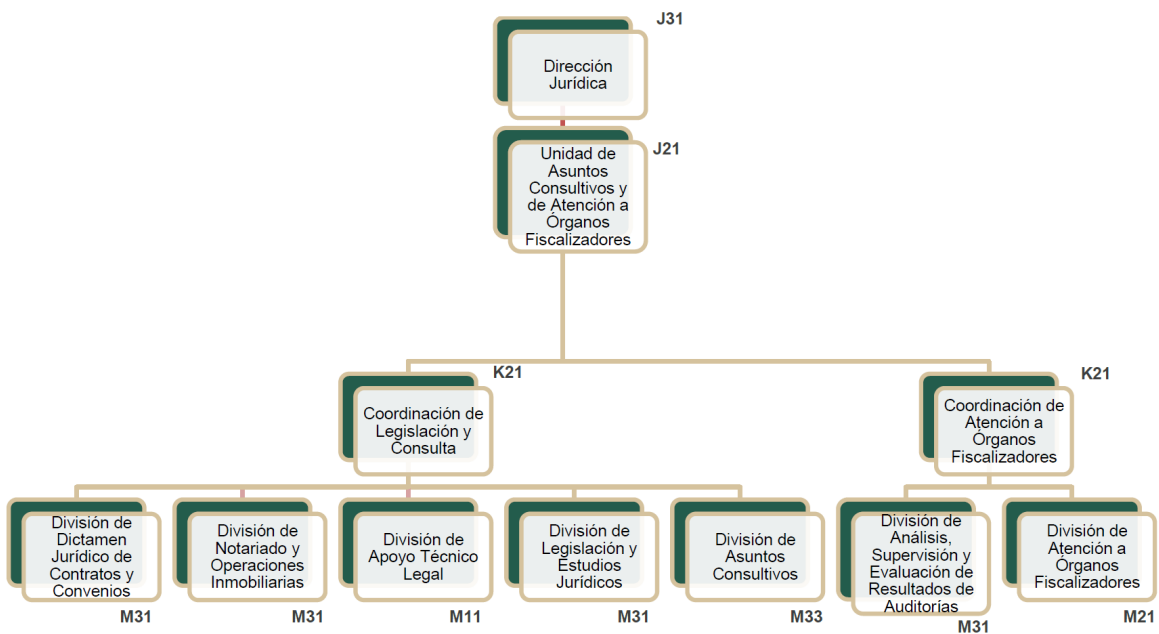

**Unidad de Derechos Humanos.**

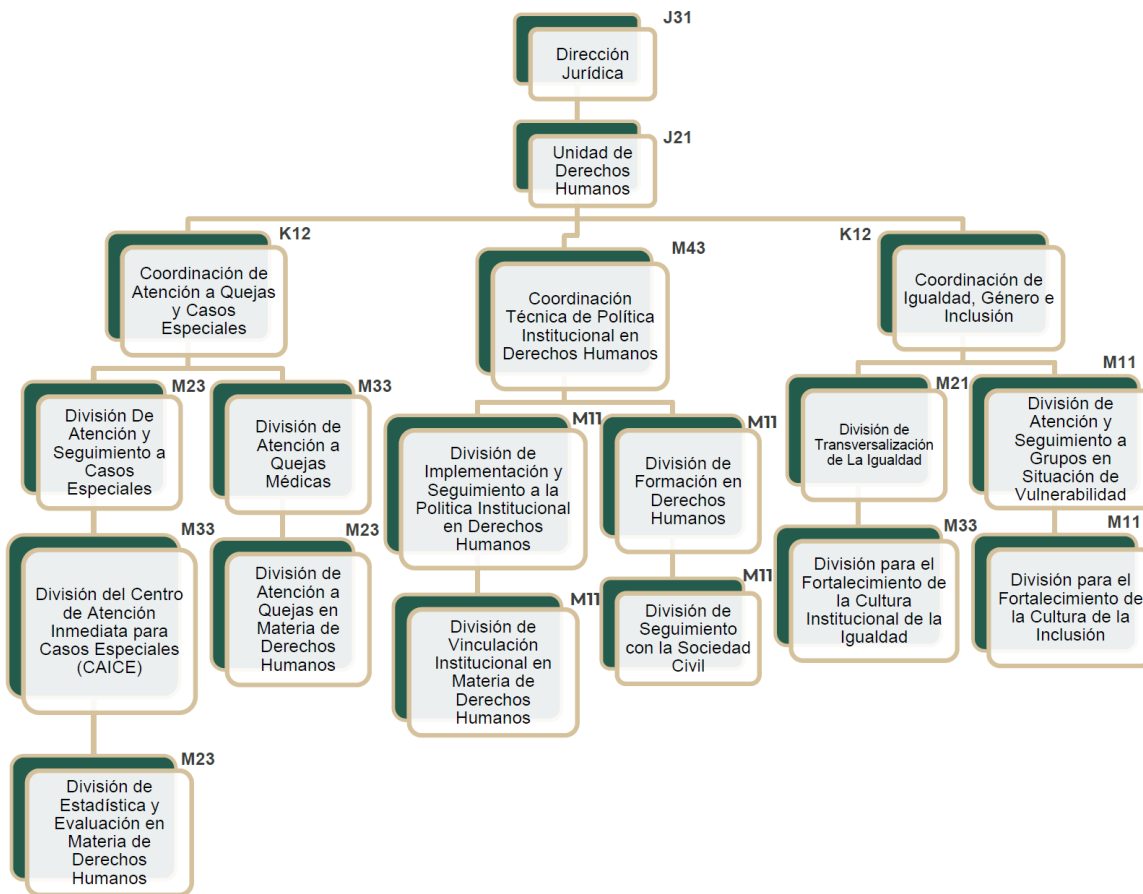

**Dirección de Finanzas.**

Denominación del puesto	Nivel salarial	Plazas
<b>Total</b>		<b>12</b>
Coordinador Técnico	M43	4
Jefe de División	M33	2
Jefe de División	M31	4
Jefe de División	M23	2

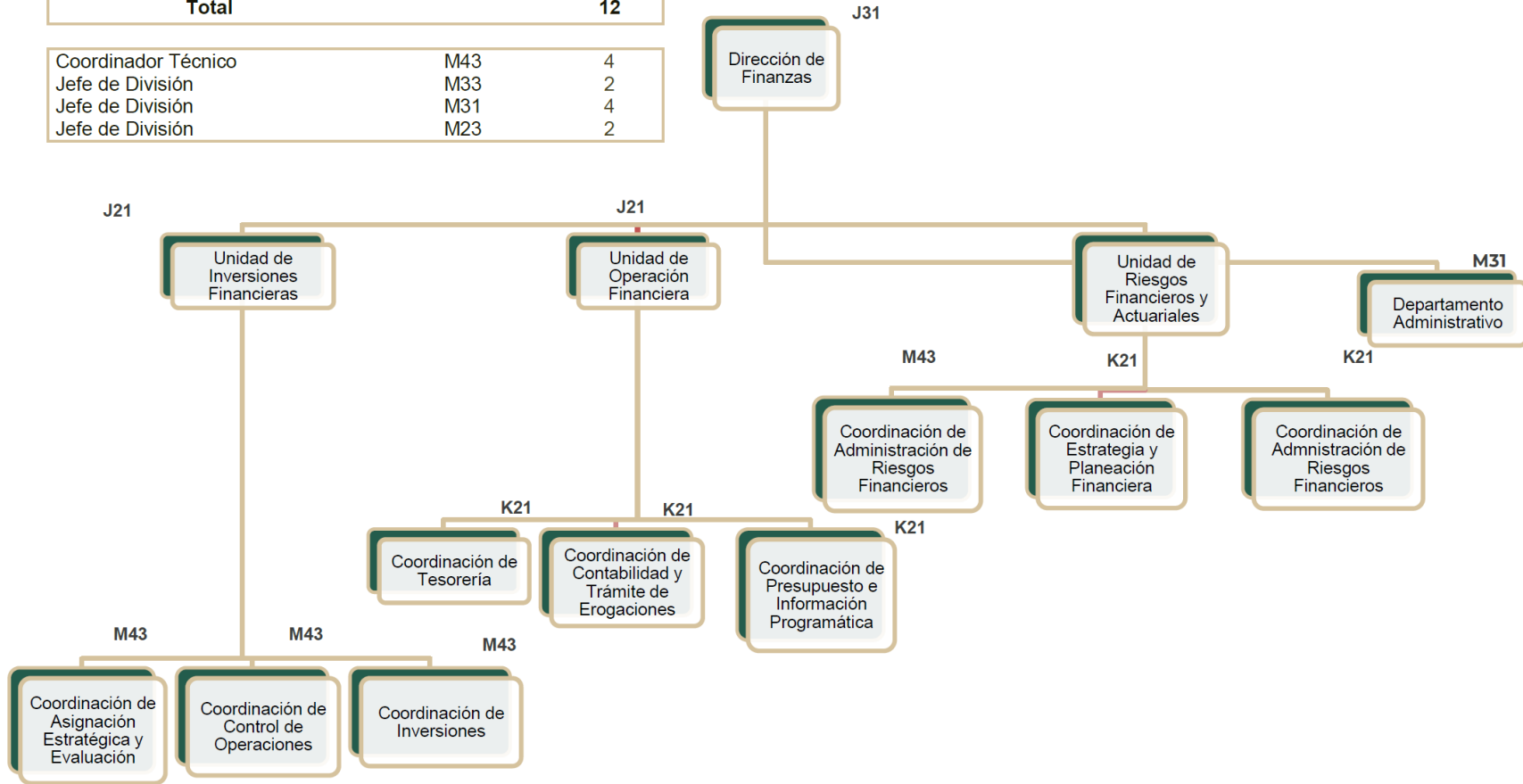

**Unidad de Inversiones Financieras.**

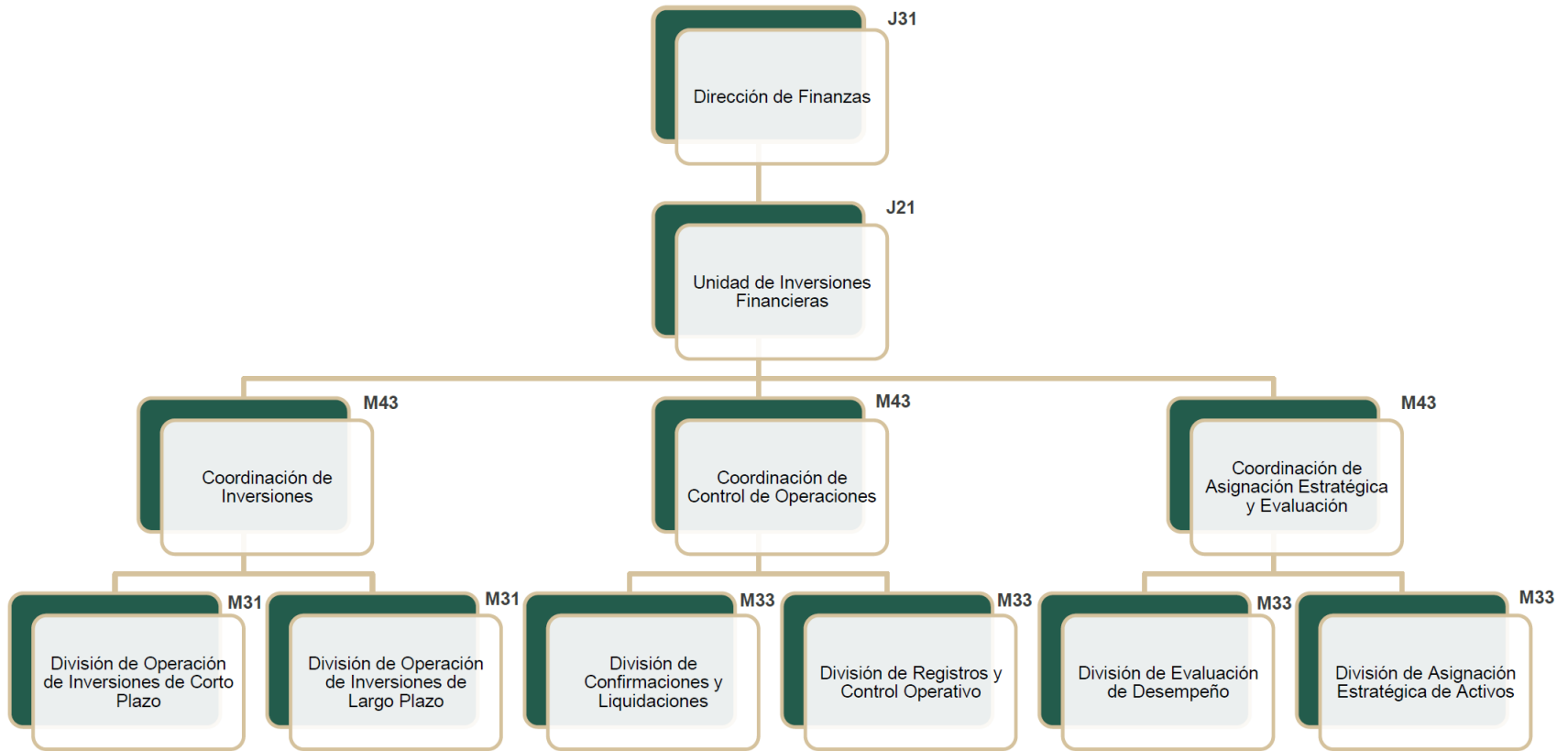

**Unidad de Operación Financiera.**

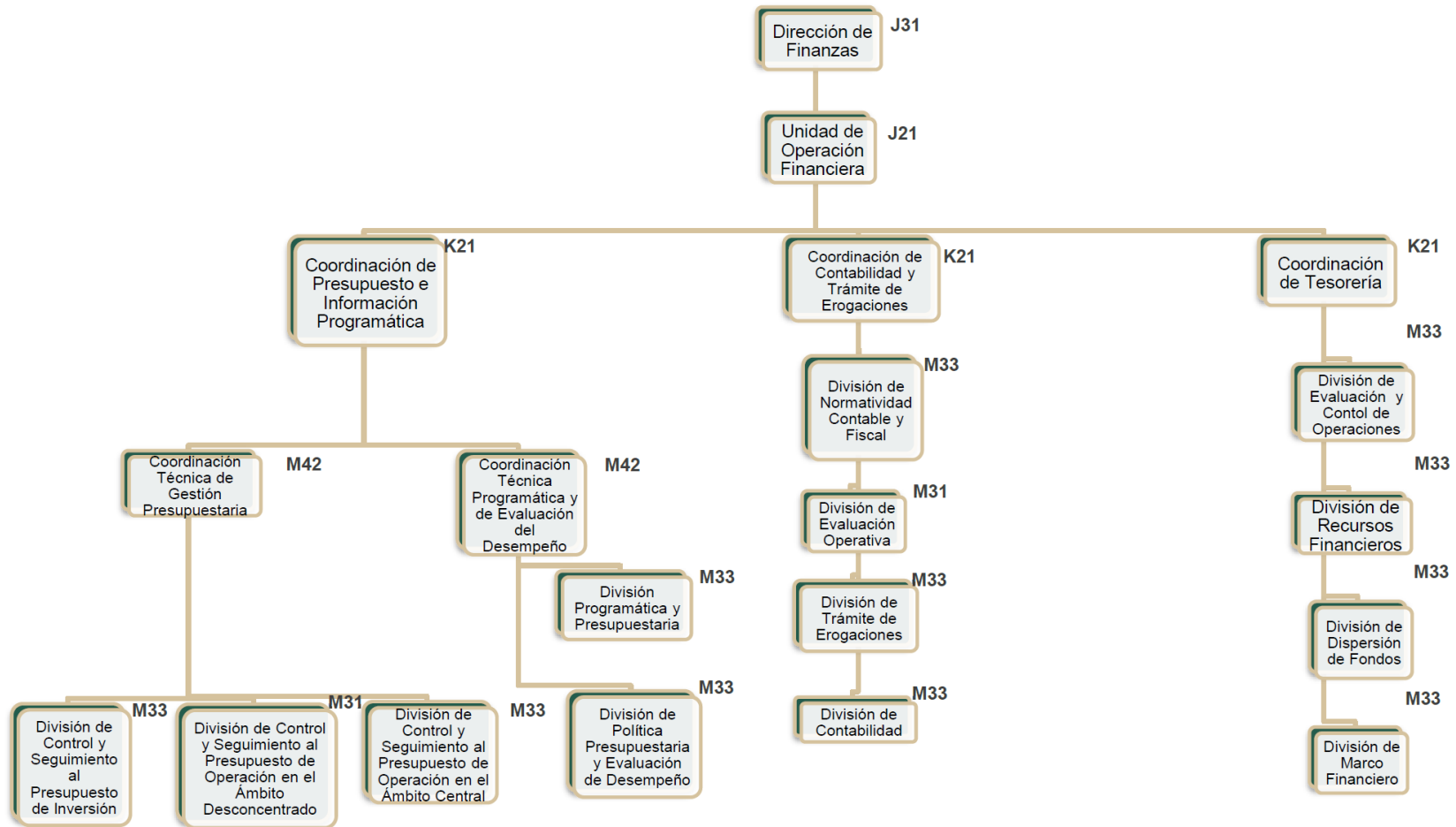

**Unidad de Riesgos Financieros y Actuariales.**

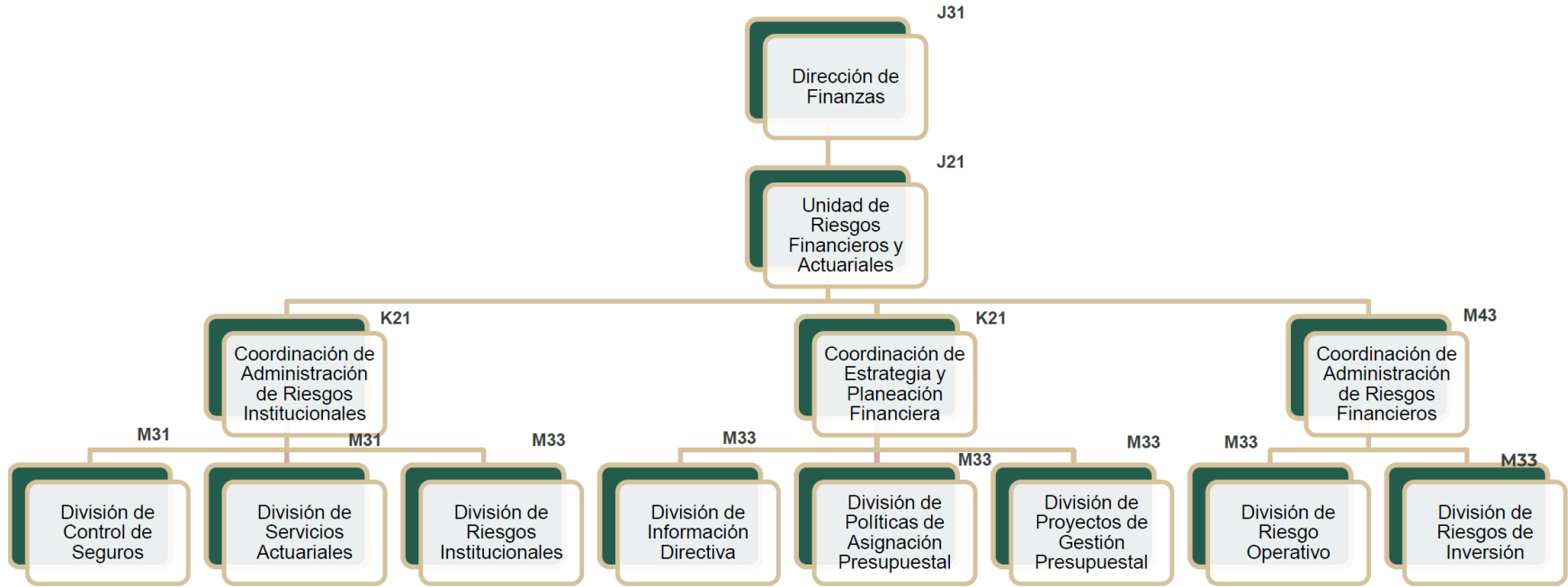

**Dirección de Administración.**

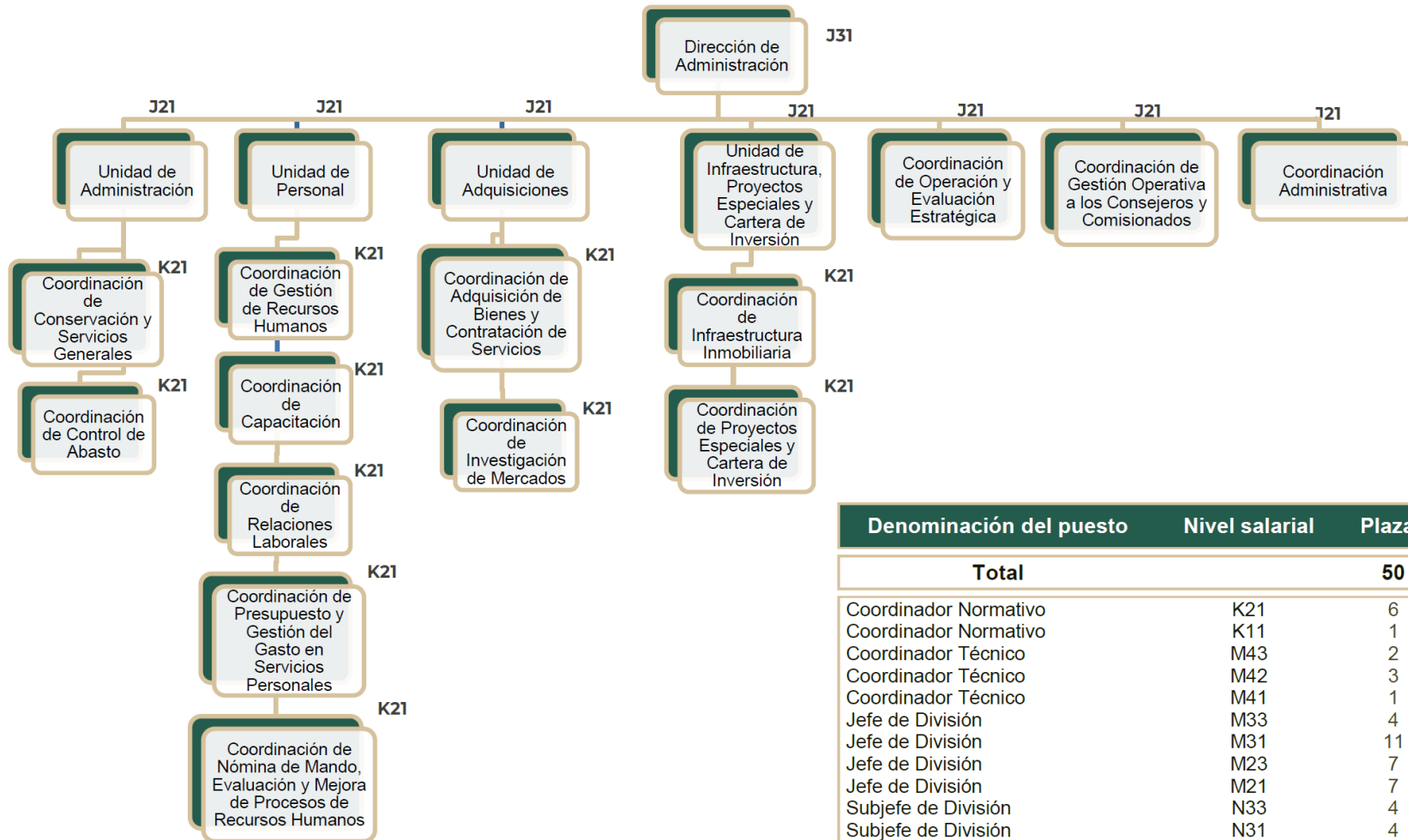

Denominación del puesto	Nivel salarial	Plazas
<b>Total</b>		<b>50</b>
Coordinador Normativo	K21	6
Coordinador Normativo	K11	1
Coordinador Técnico	M43	2
Coordinador Técnico	M42	3
Coordinador Técnico	M41	1
Jefe de División	M33	4
Jefe de División	M31	11
Jefe de División	M23	7
Jefe de División	M21	7
Subjefe de División	N33	4
Subjefe de División	N31	4

**Unidad de Administración.**

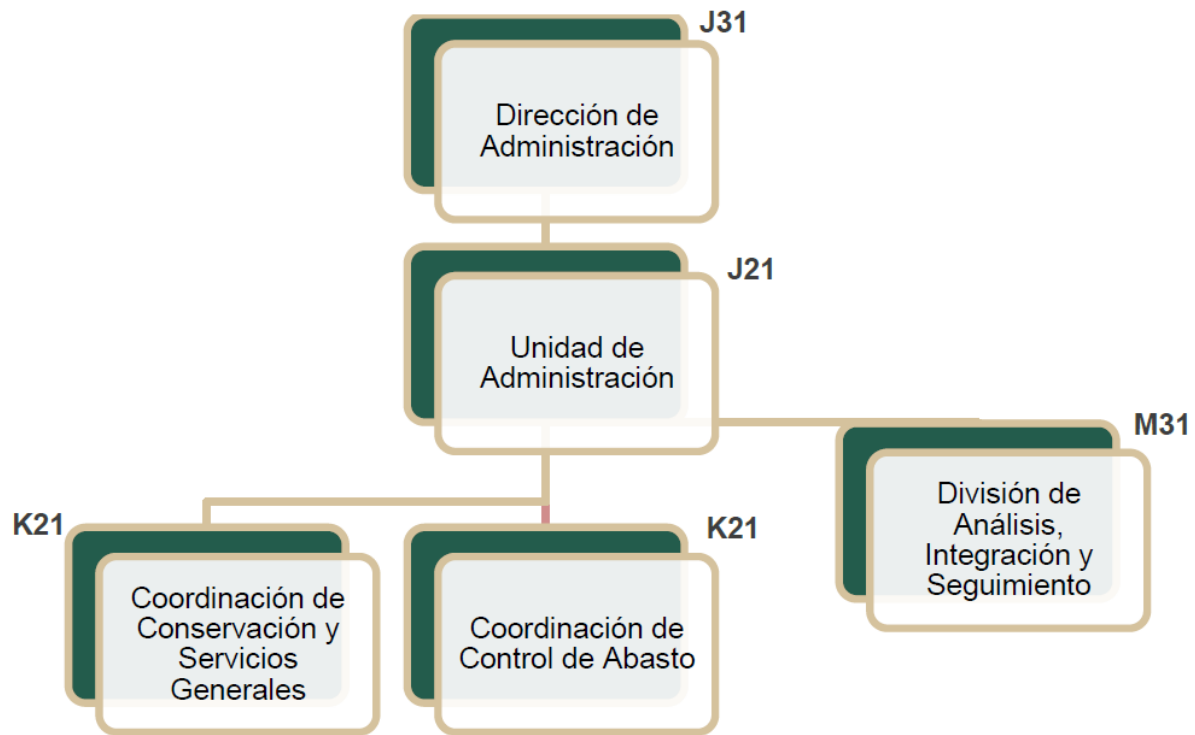

**Coordinación de Conservación y Servicios Generales.**

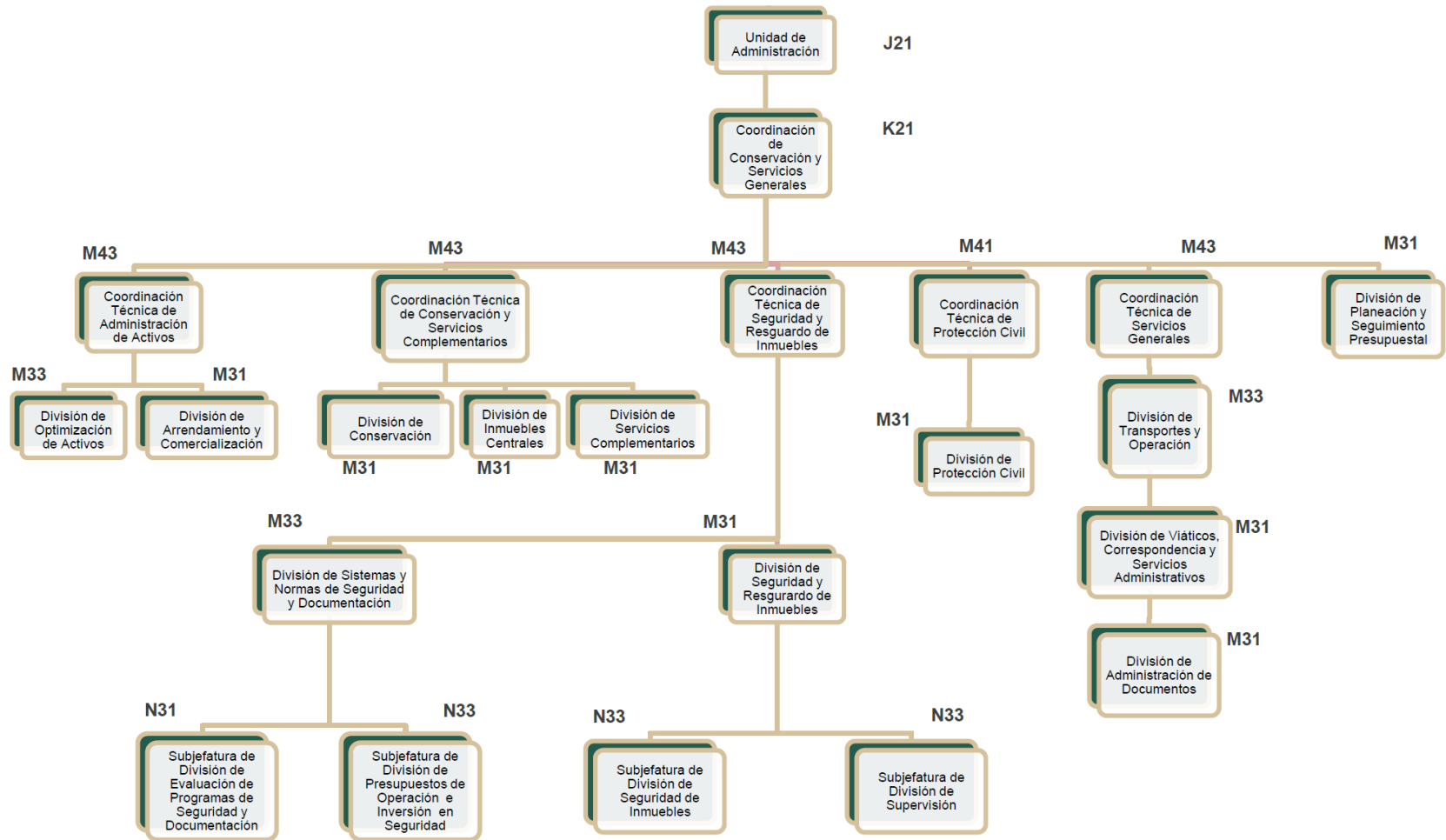

**Coordinación de Control de Abasto.**

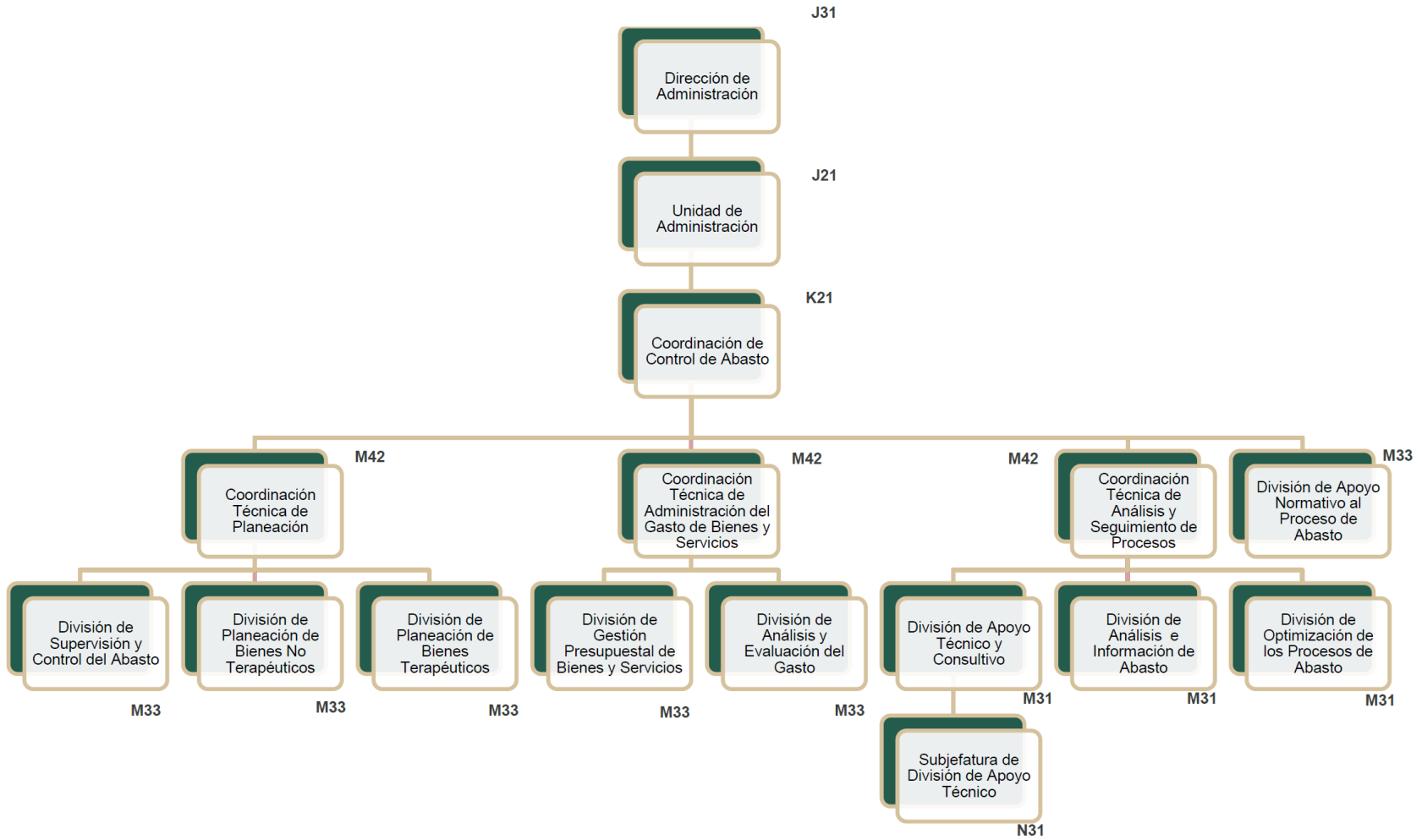

**Unidad de Personal.**

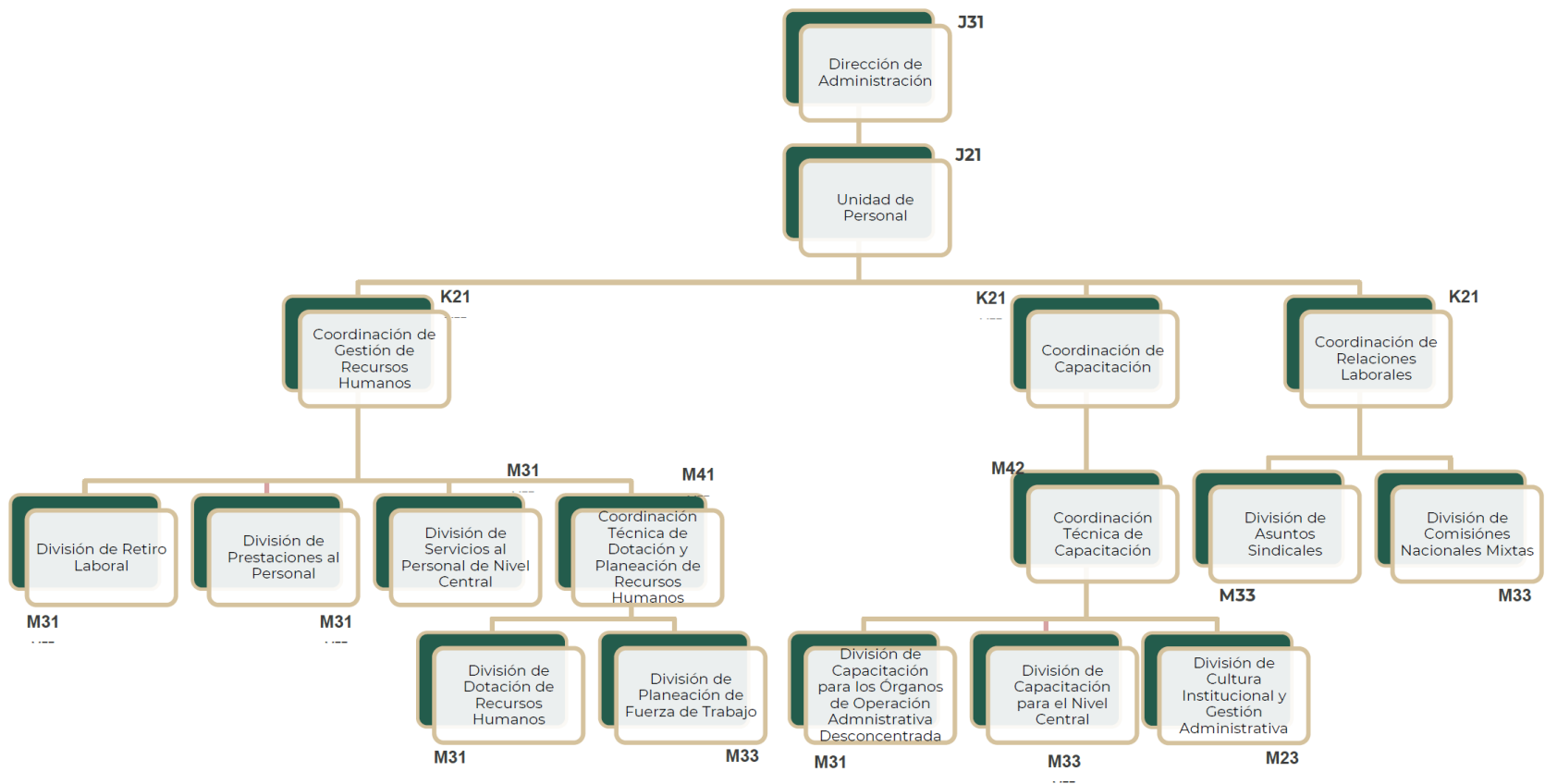

Continúa ...

**Unidad de Personal.**

... Continúa

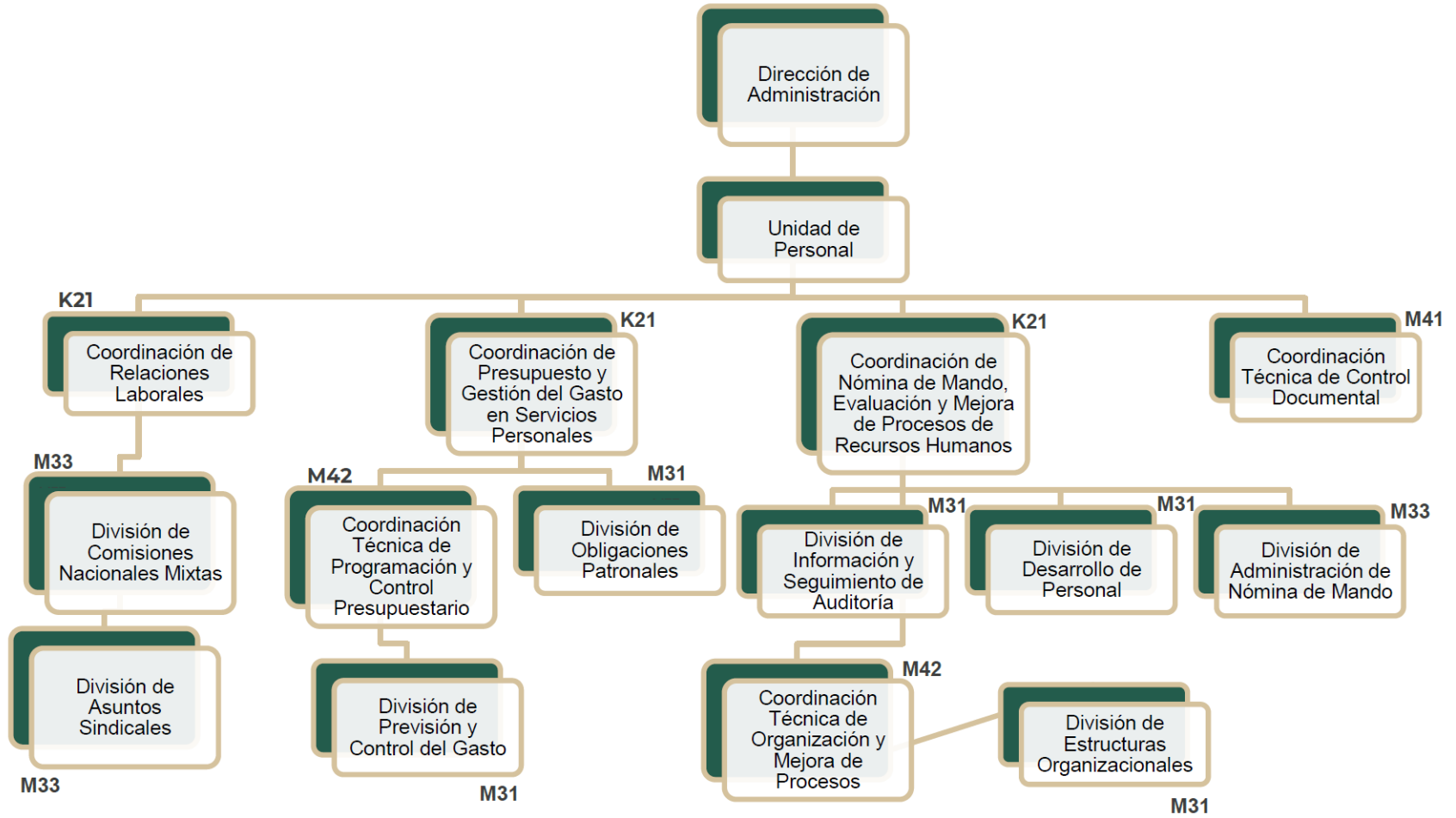

**Unidad de Adquisiciones.**

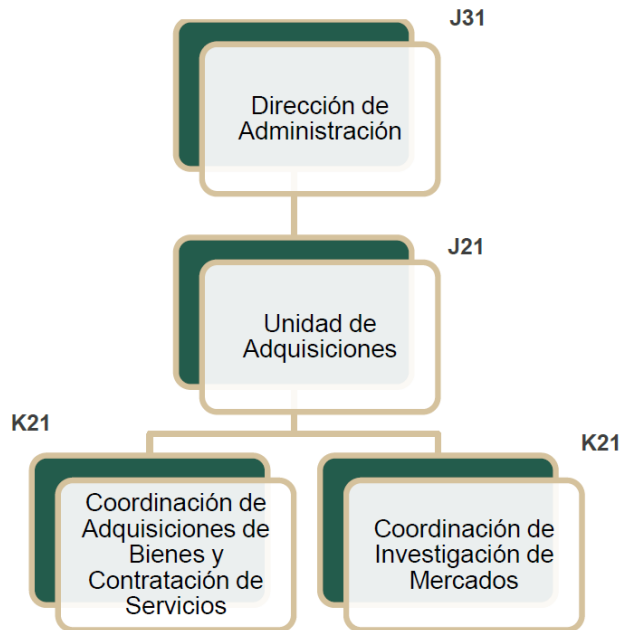

**Coordinación de Adquisición de Bienes y Contratación de Servicios.**

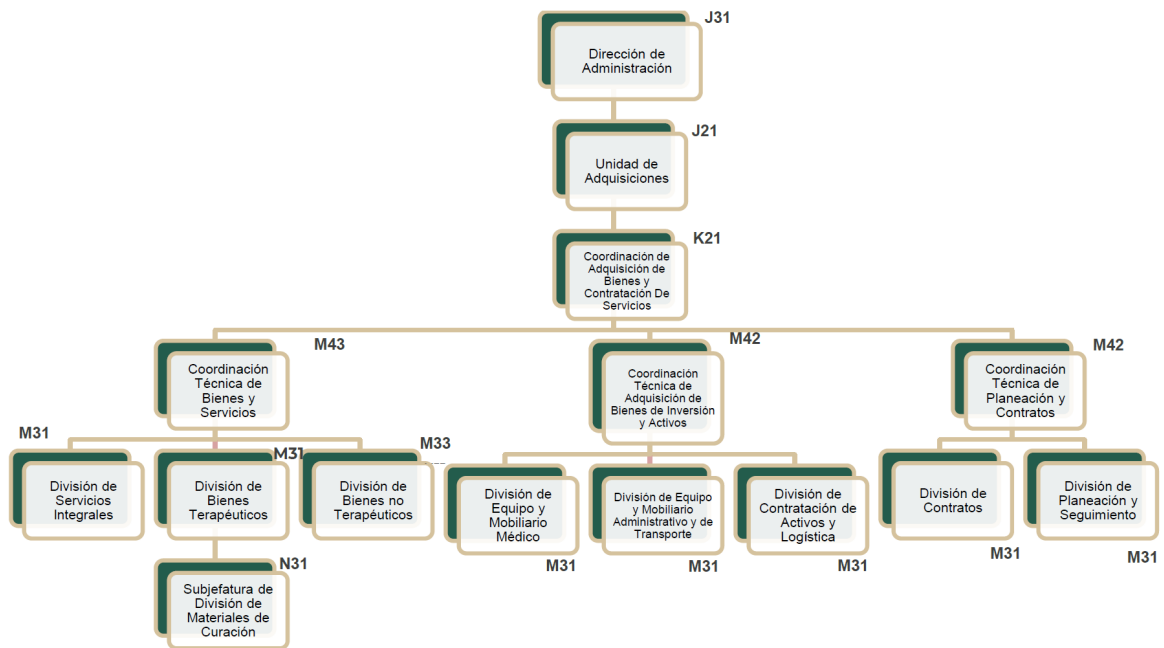

**Coordinación de Investigación de Mercados.**

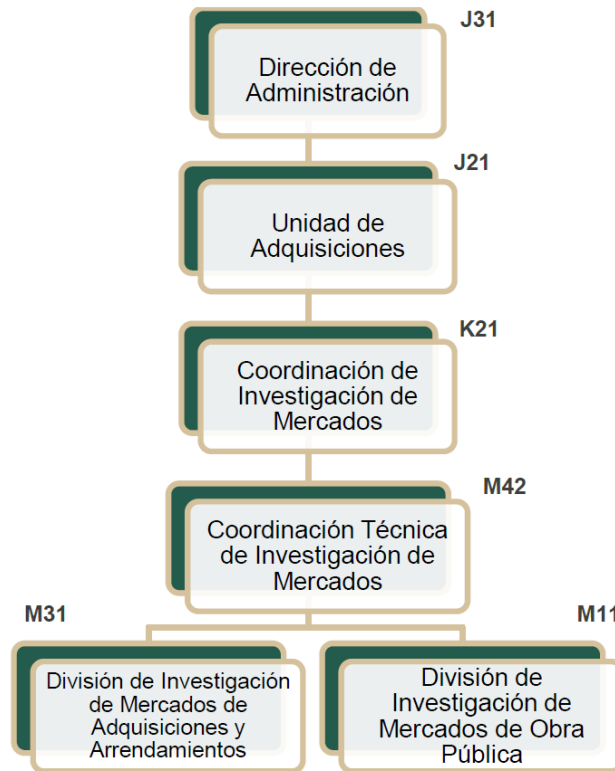

**Unidad de Infraestructura, Proyectos especiales y Cartera de Inversión.**

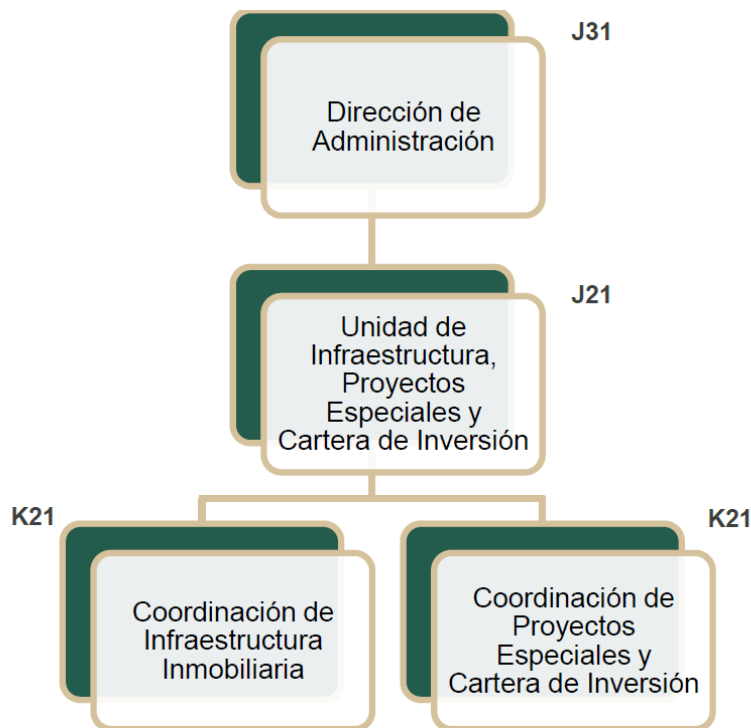

**Coordinación de Infraestructura Inmobiliaria.**

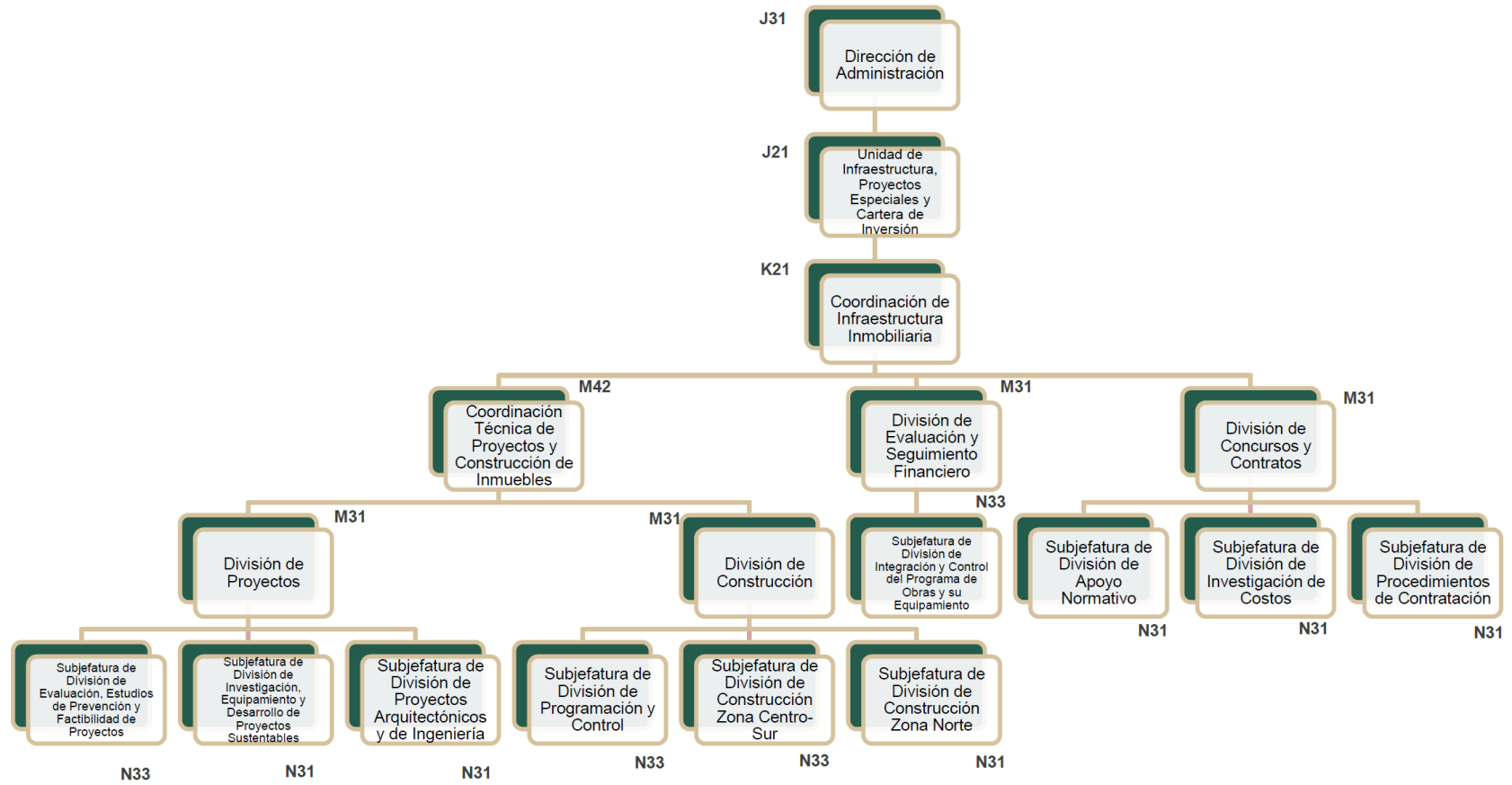

**Coordinación de Proyectos Especiales y Cartera de Inversión.**

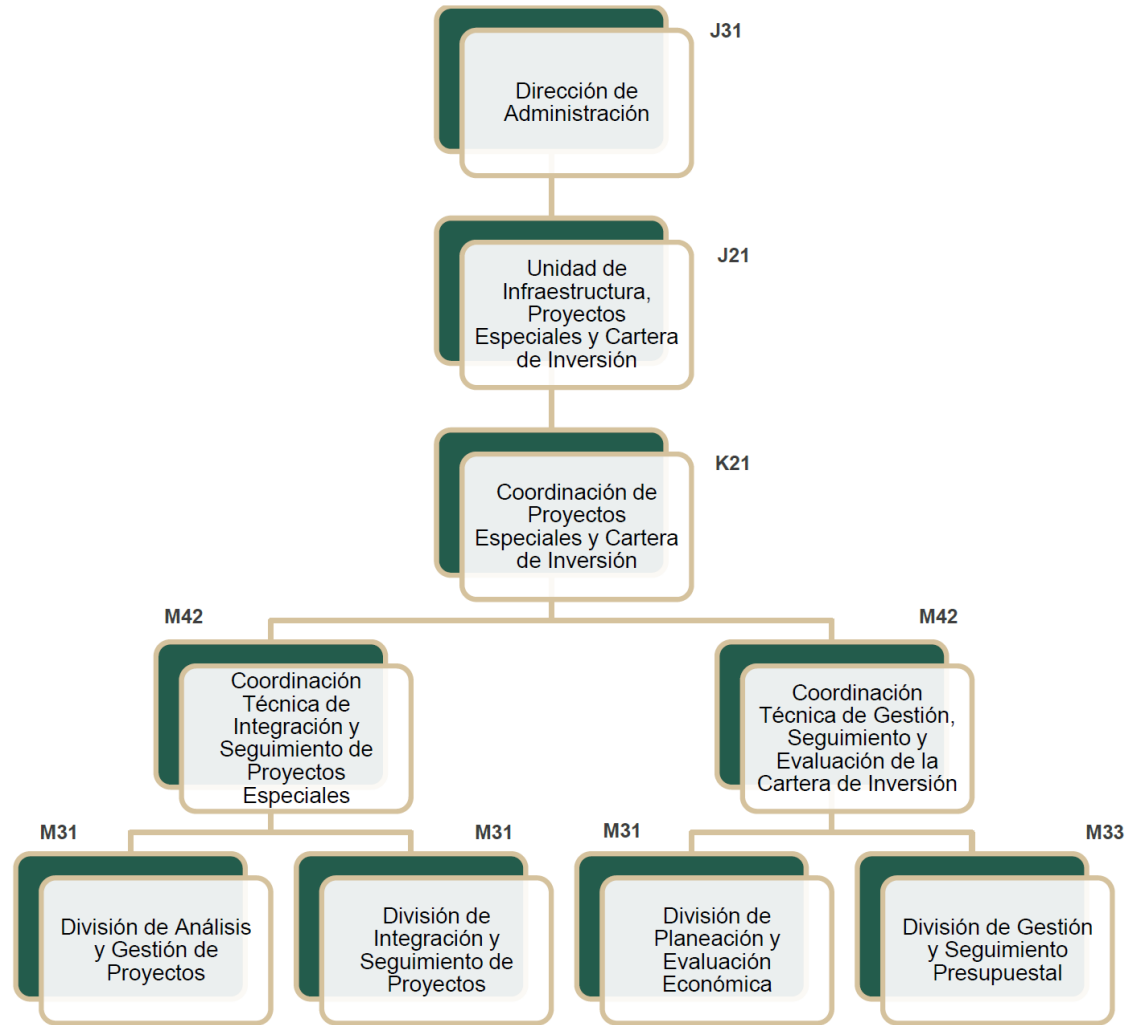

**Coordinación de Operación y Evaluación Estratégica.**

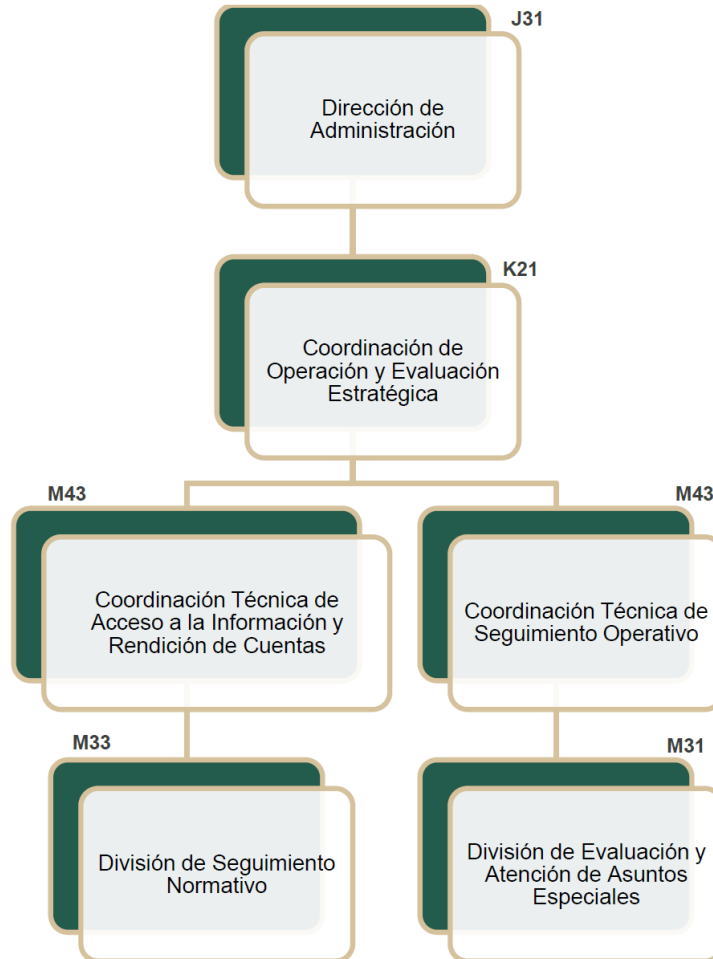

**Coordinación de Gestión Operativa a los Consejeros y Comisionados.**

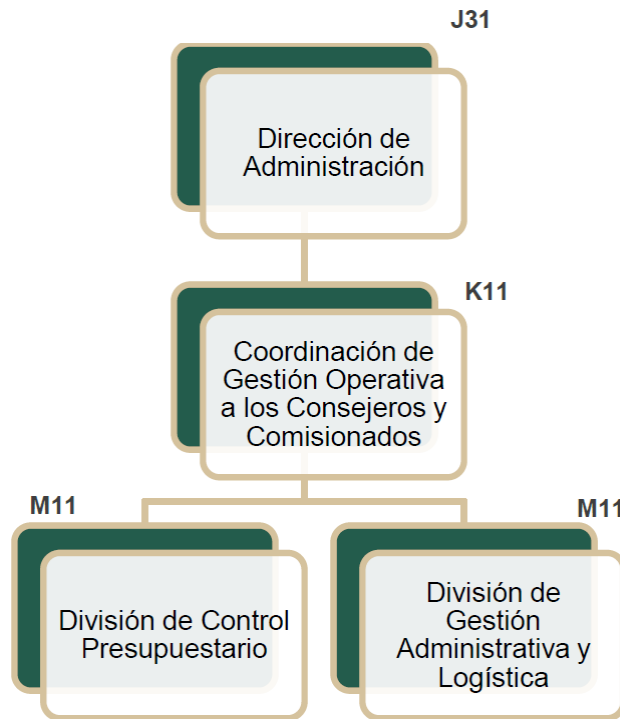

**Coordinación Administrativa.**

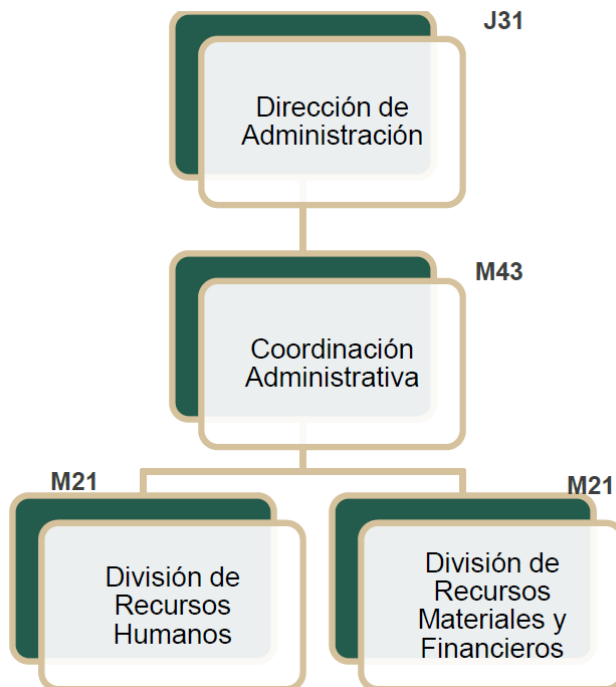

**Dirección de Innovación y Desarrollo Tecnológico.**

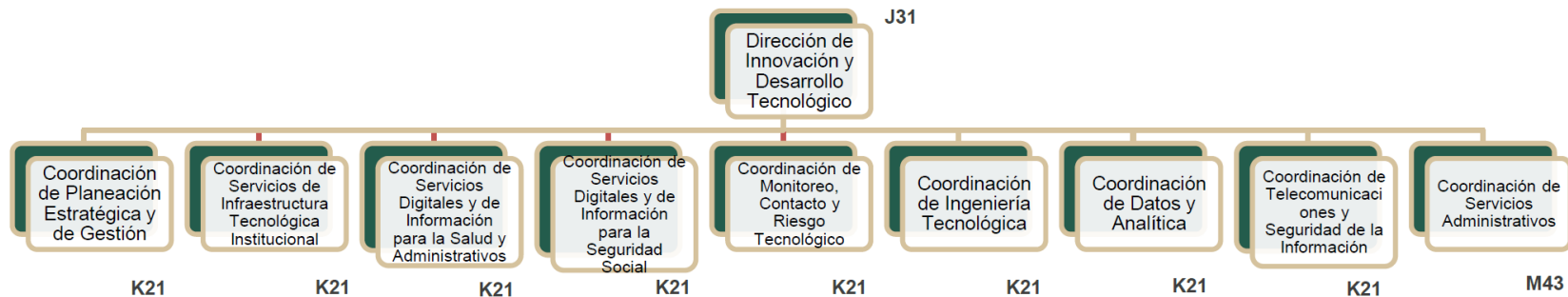

Denominación del puesto	Nivel salarial	Plazas
<b>Total</b>		<b>2</b>
Coordinador Técnico	M41	1
Jefe de División	M21	1

**Coordinación de Planeación Estratégica y de Gestión.**

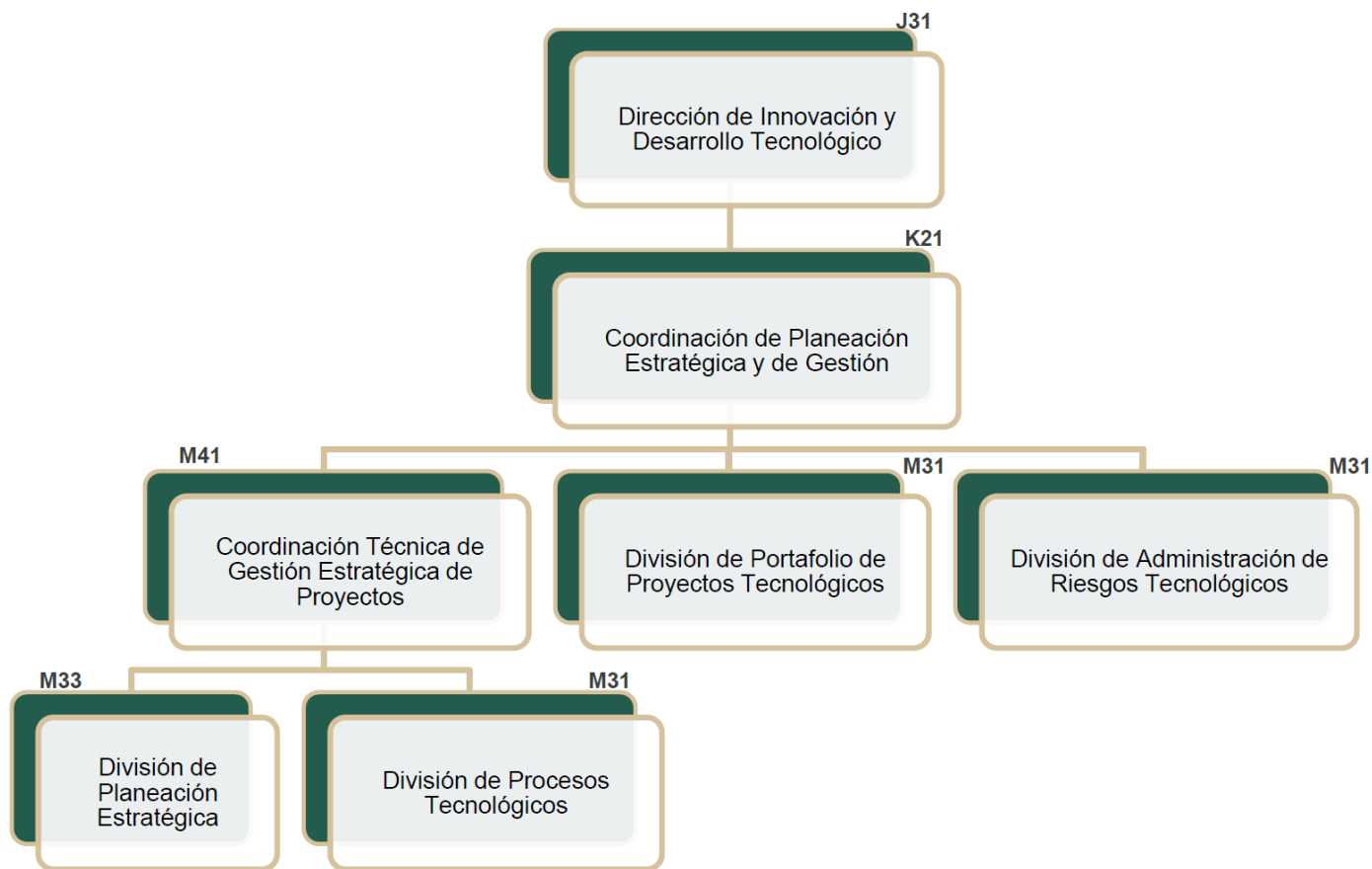

**Coordinación de Servicios de Infraestructura Tecnológica Institucional.**

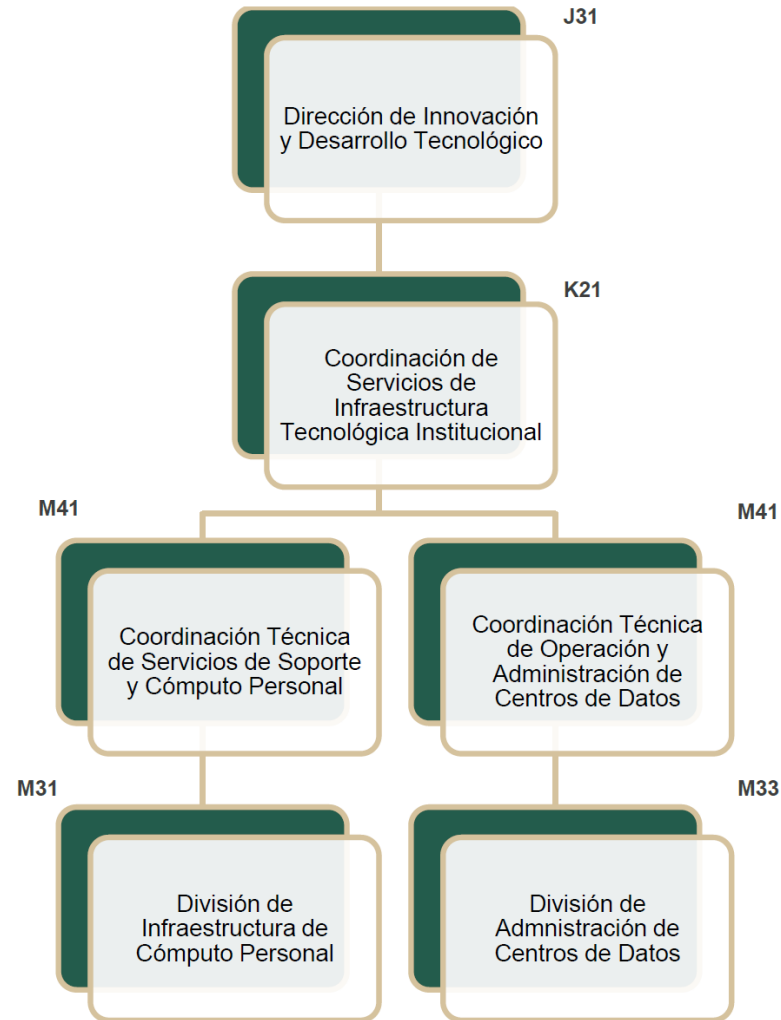

**Coordinación de Servicios Digitales y de Información para la Salud y Administrativos.**

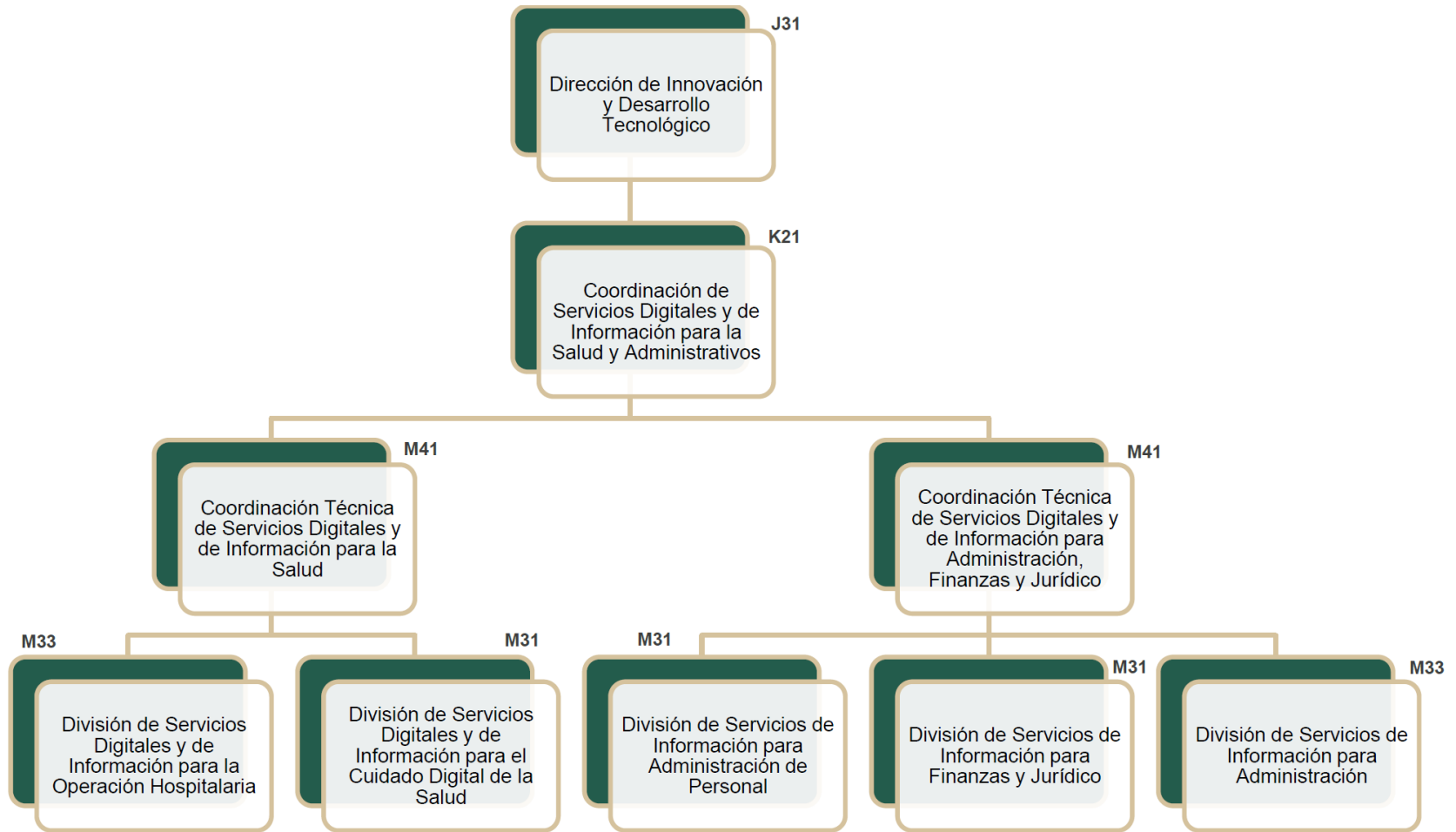

**Coordinación de Servicios Digitales y de Información para la Seguridad Social.**

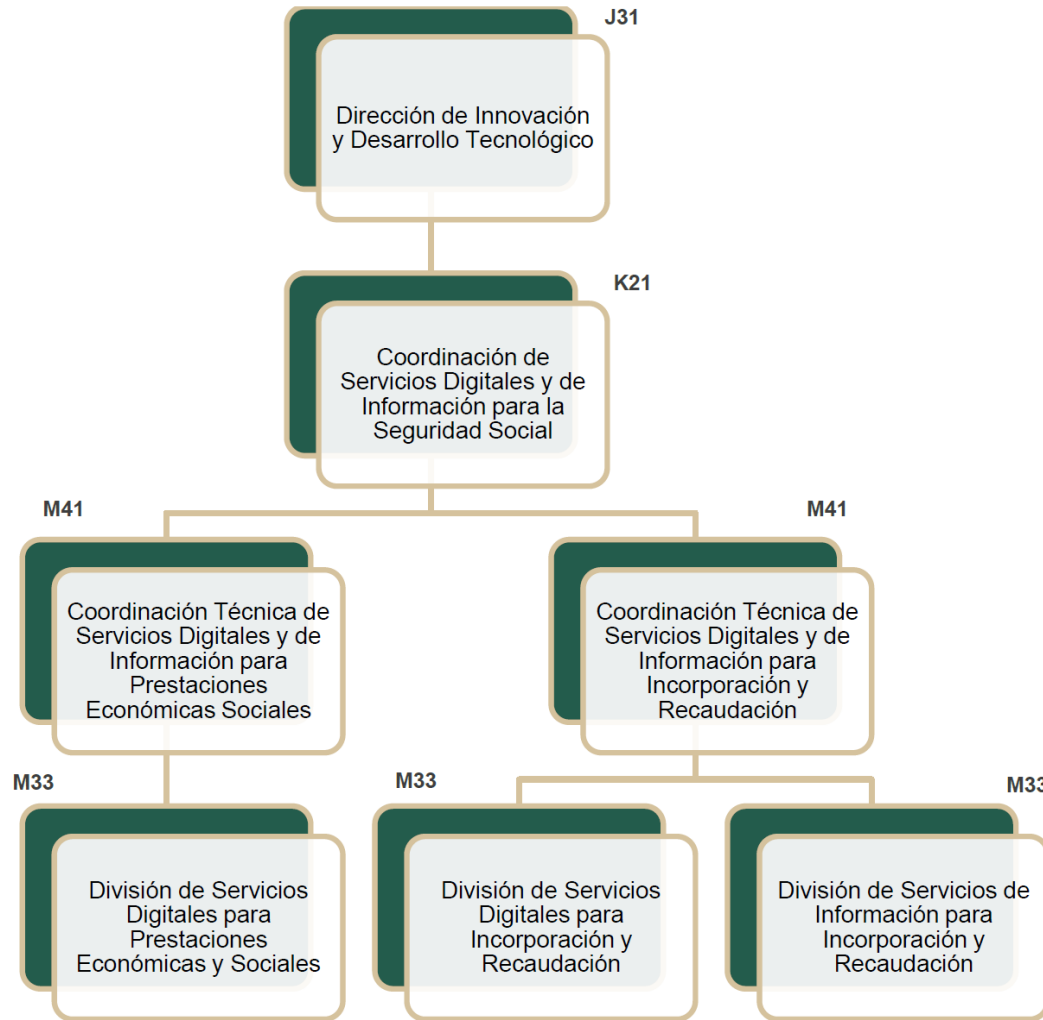

**Coordinación de Monitoreo, Contacto y Riesgo Tecnológico.**

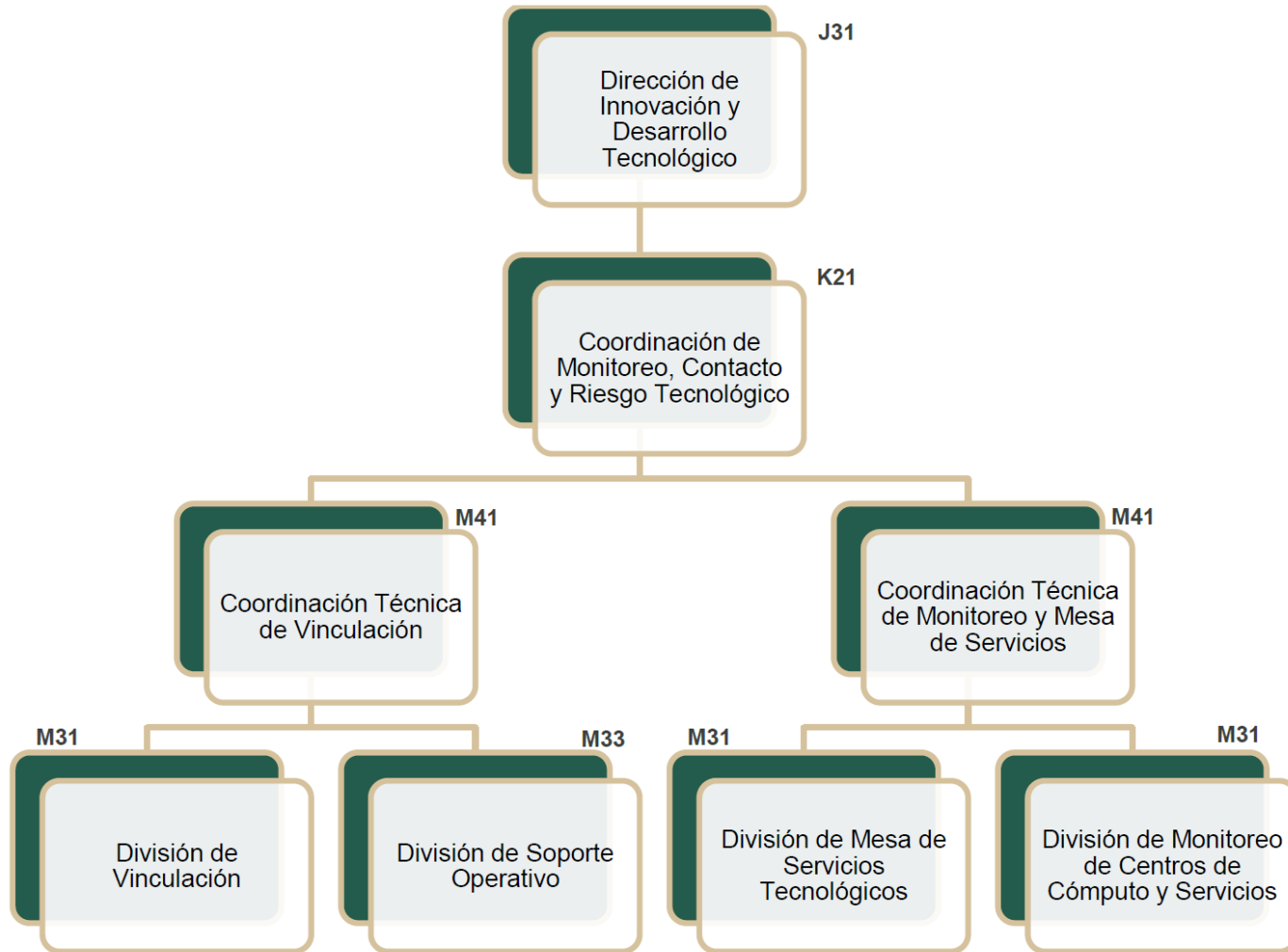

**Coordinación de Ingeniería Tecnológica.**

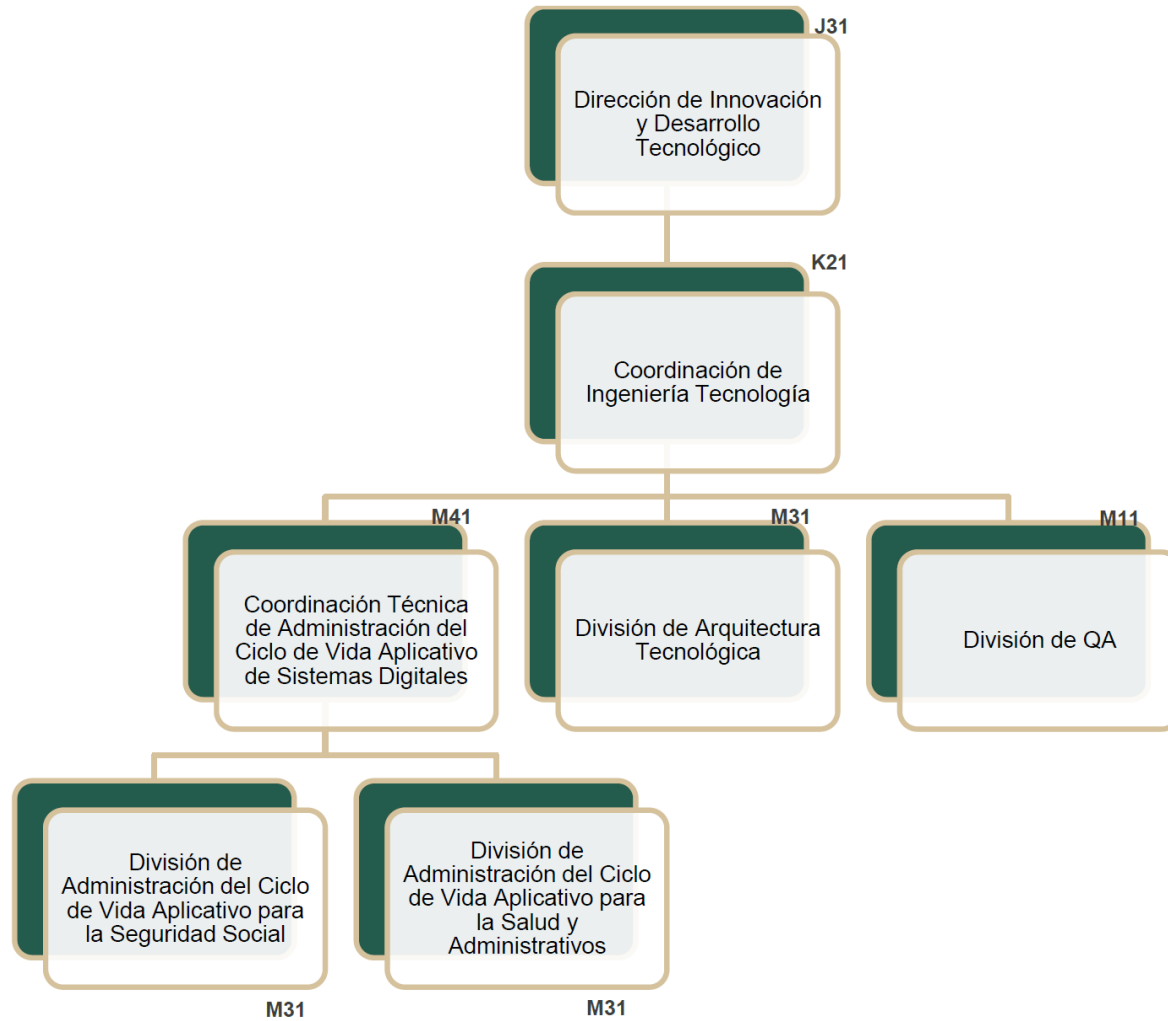

**Coordinación de Datos y Analítica.**

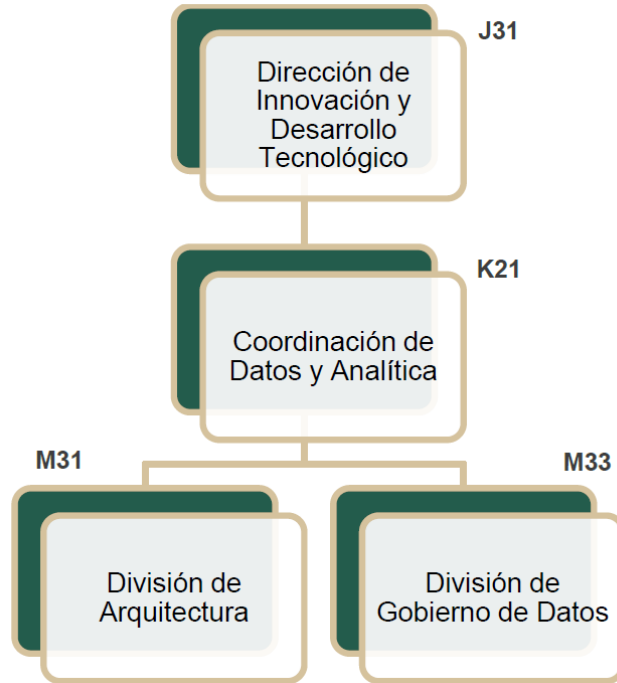

**Coordinación de Telecomunicaciones y Seguridad de la Información.**

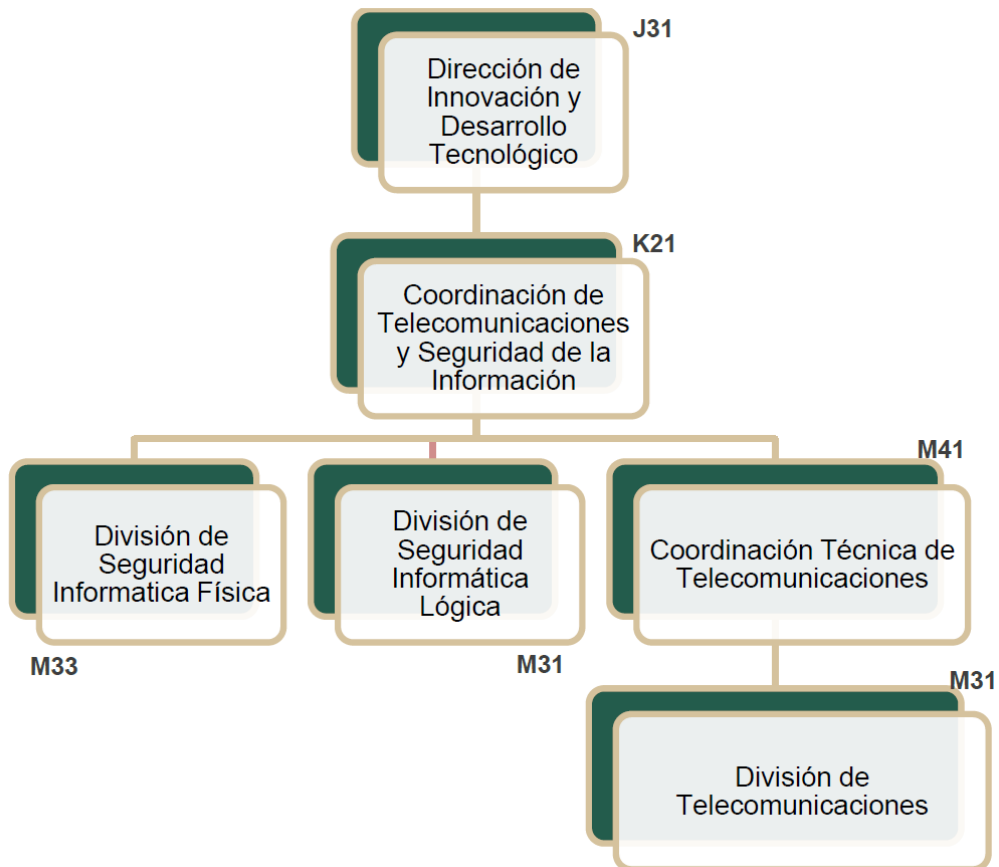

**Dirección de Operación y Evaluación**

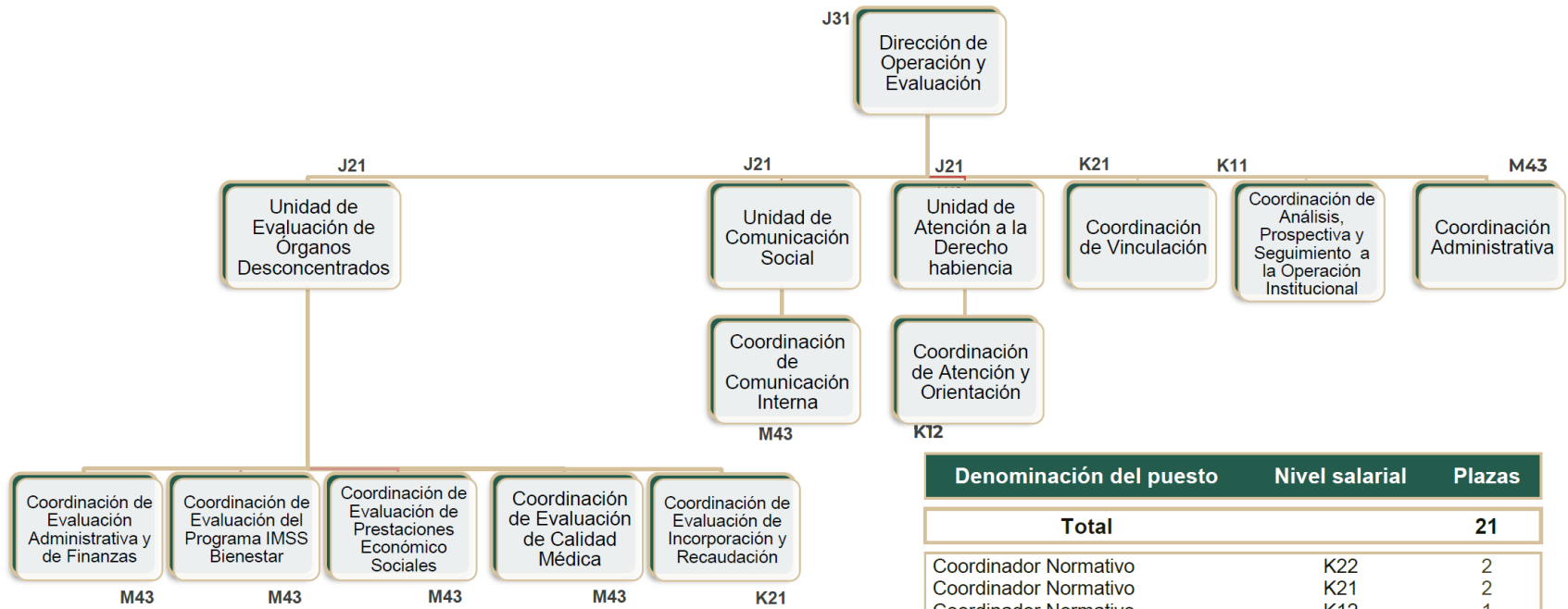

Denominación del puesto	Nivel salarial	Plazas
<b>Total</b>		<b>21</b>
Coordinador Normativo	K22	2
Coordinador Normativo	K21	2
Coordinador Normativo	K12	1
Coordinador Técnico	M43	1
Coordinador Técnico	M42	3
Coordinador Técnico	M41	1
Jefe de División	M33	1
Jefe de División	M31	4
Jefe de División	M23	1
Jefe de División	M21	2
Jefe de División	M11	1
Subjefe de División	N33	1
Subjefe de División	N22	1

**Unidad de Evaluación de Órganos Desconcentrados.**

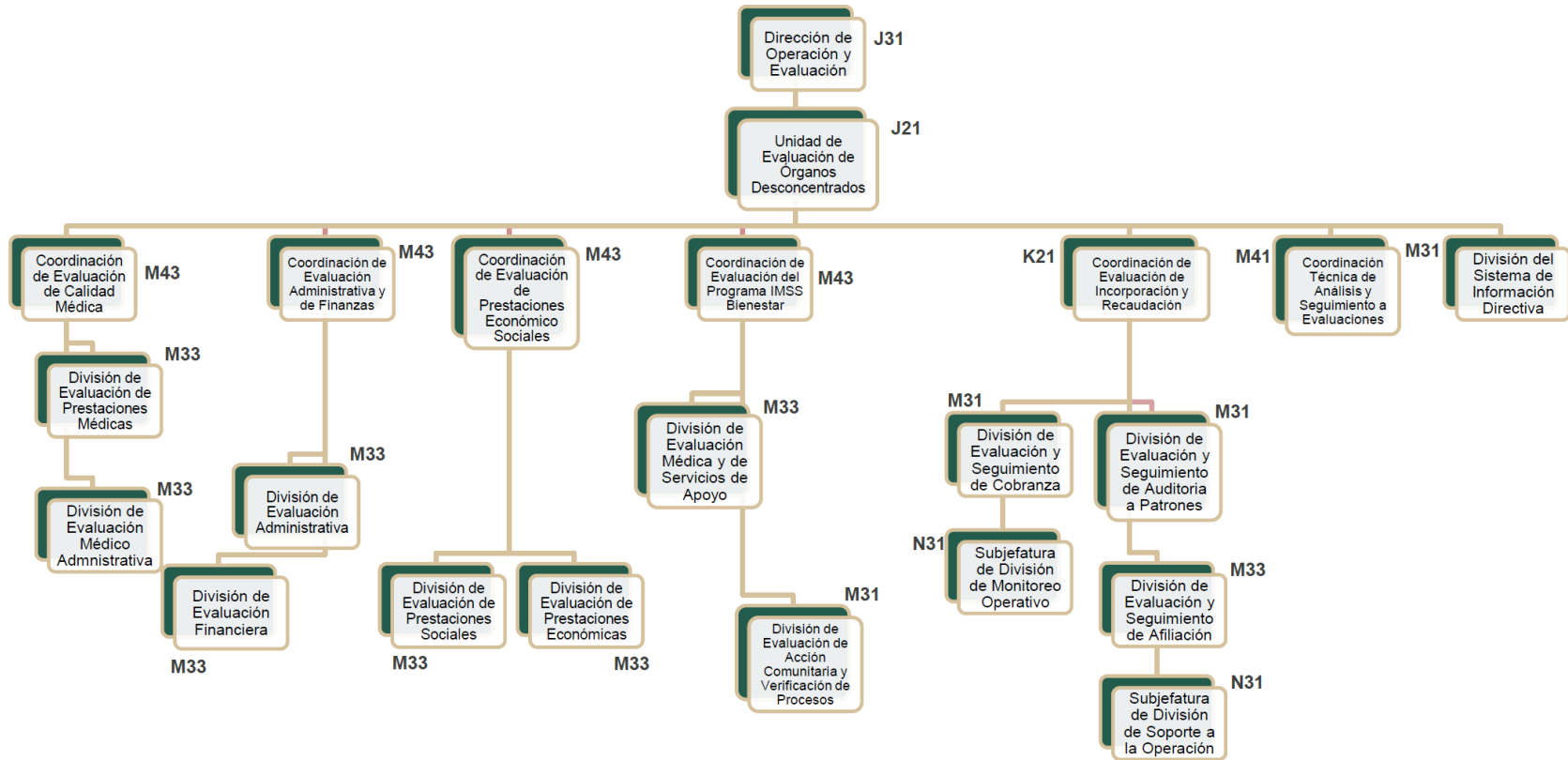

**Unidad de Comunicación Social.**

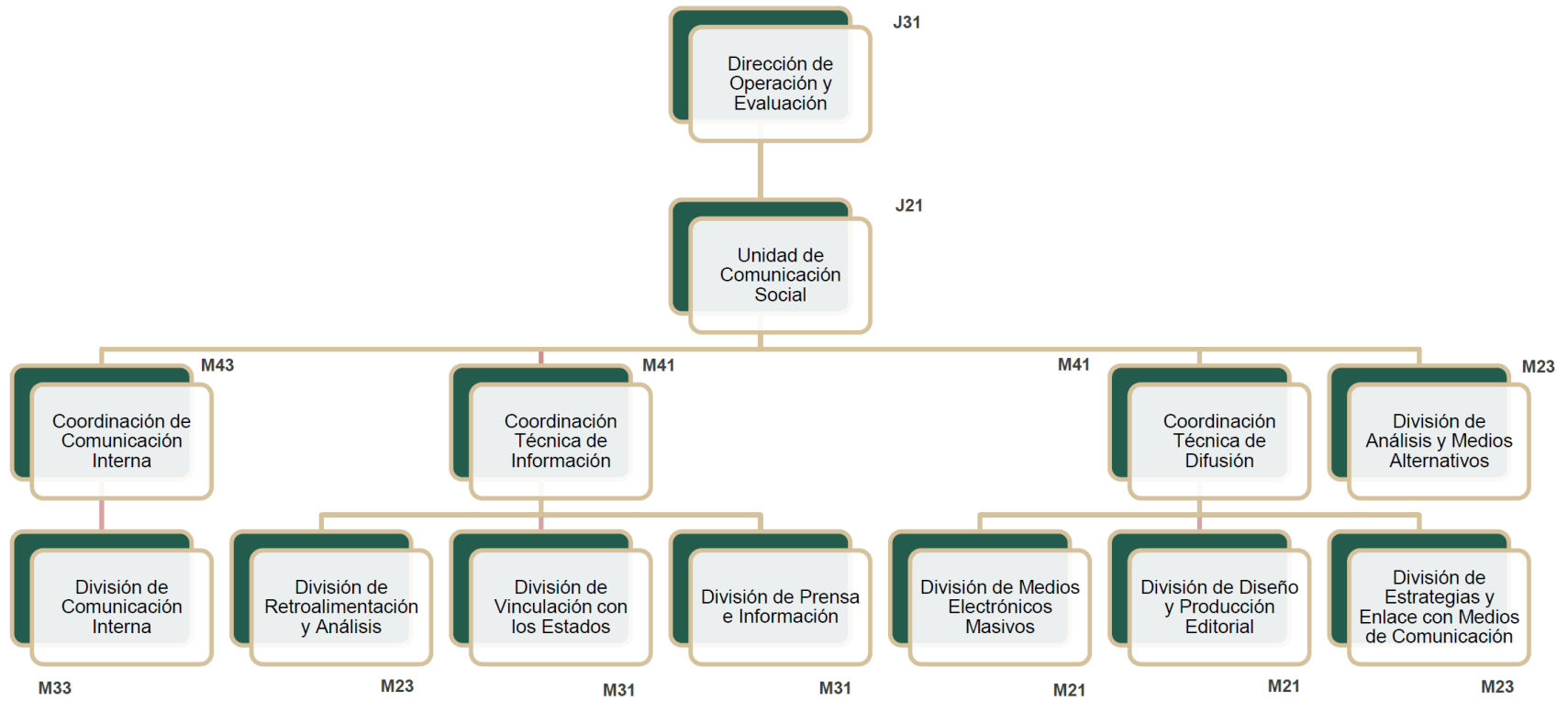

**Unidad de Atención a la Derechohabiencia.**

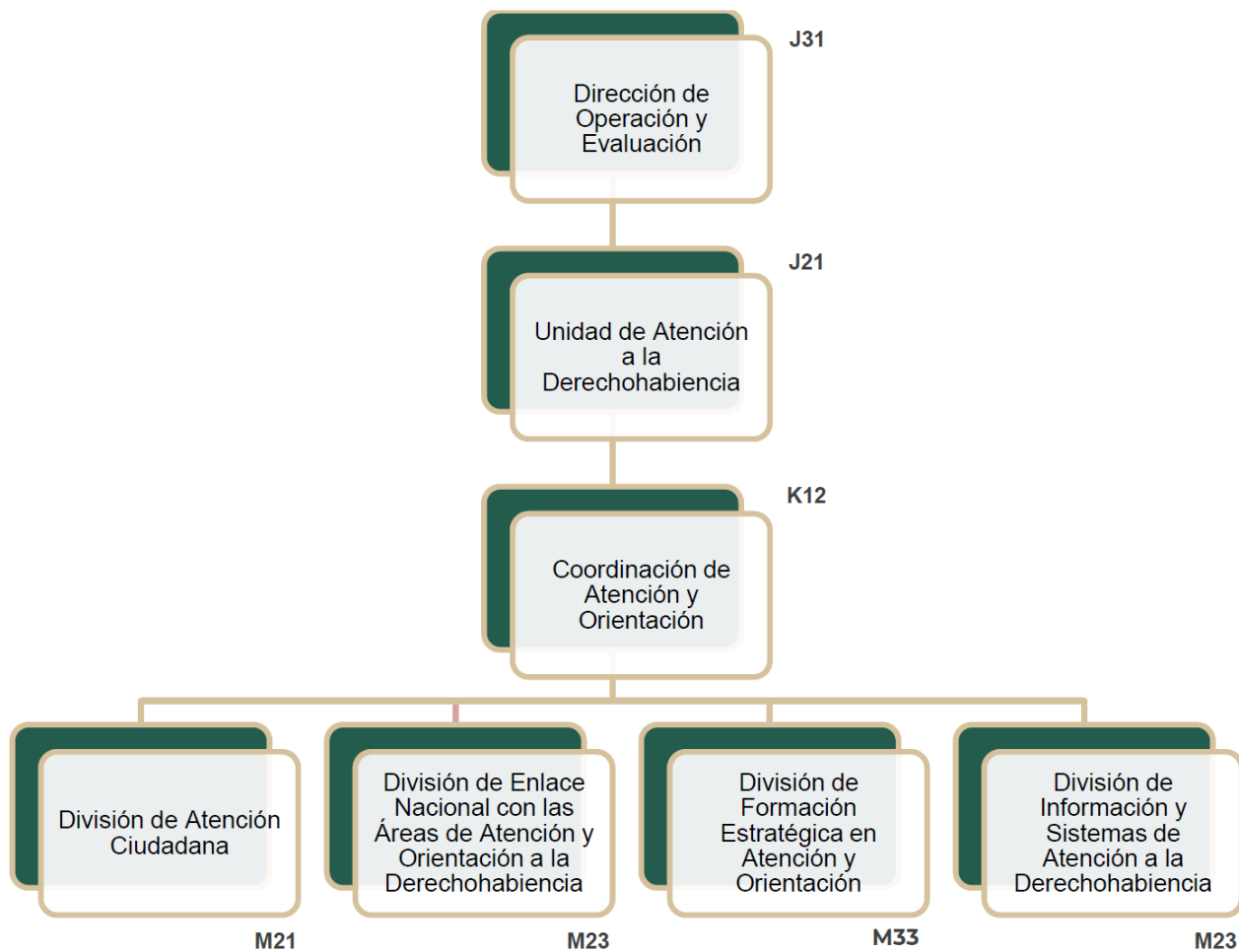

**Coordinación de Vinculación.**

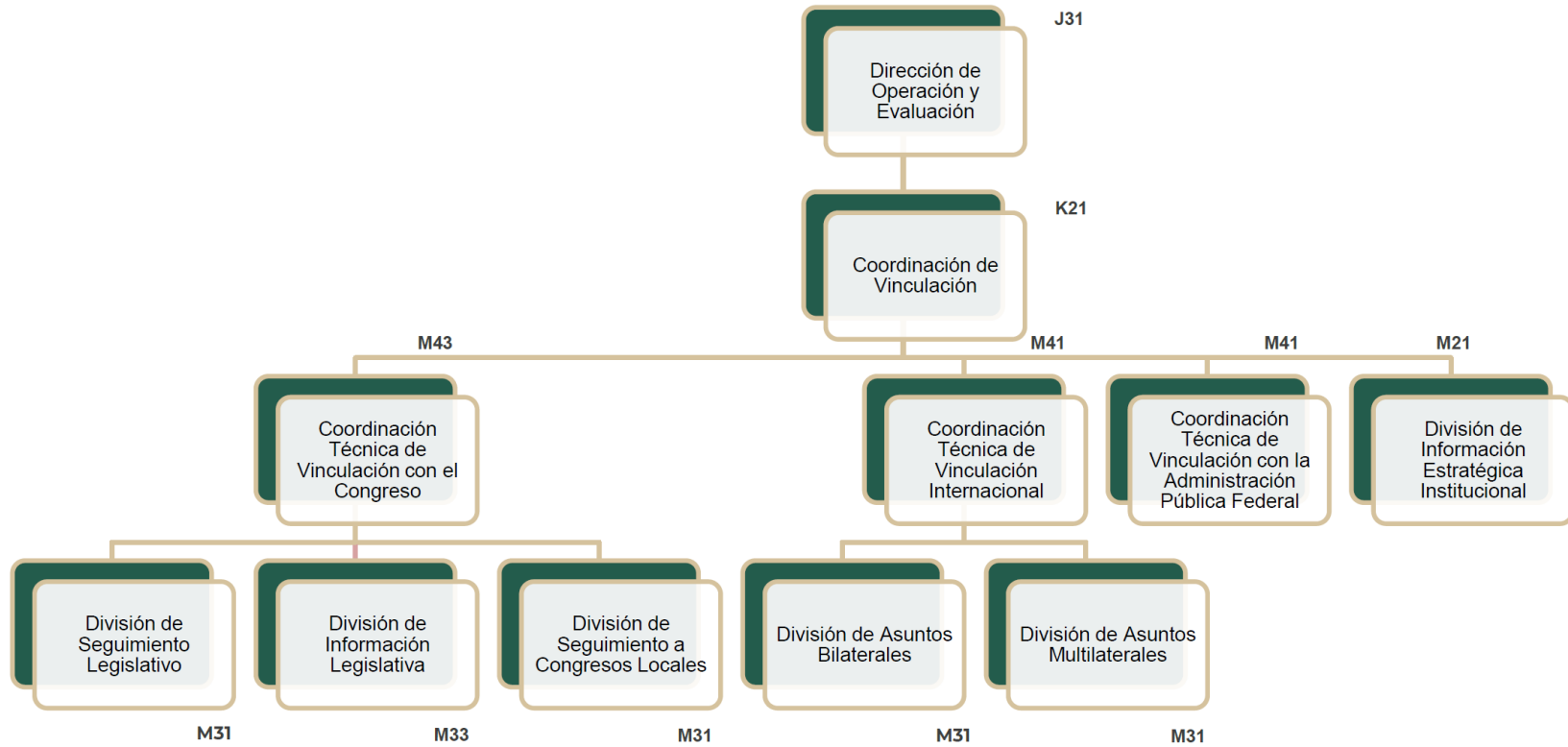

**Coordinación de Análisis, Prospectiva y Seguimiento a la Operación Institucional.**

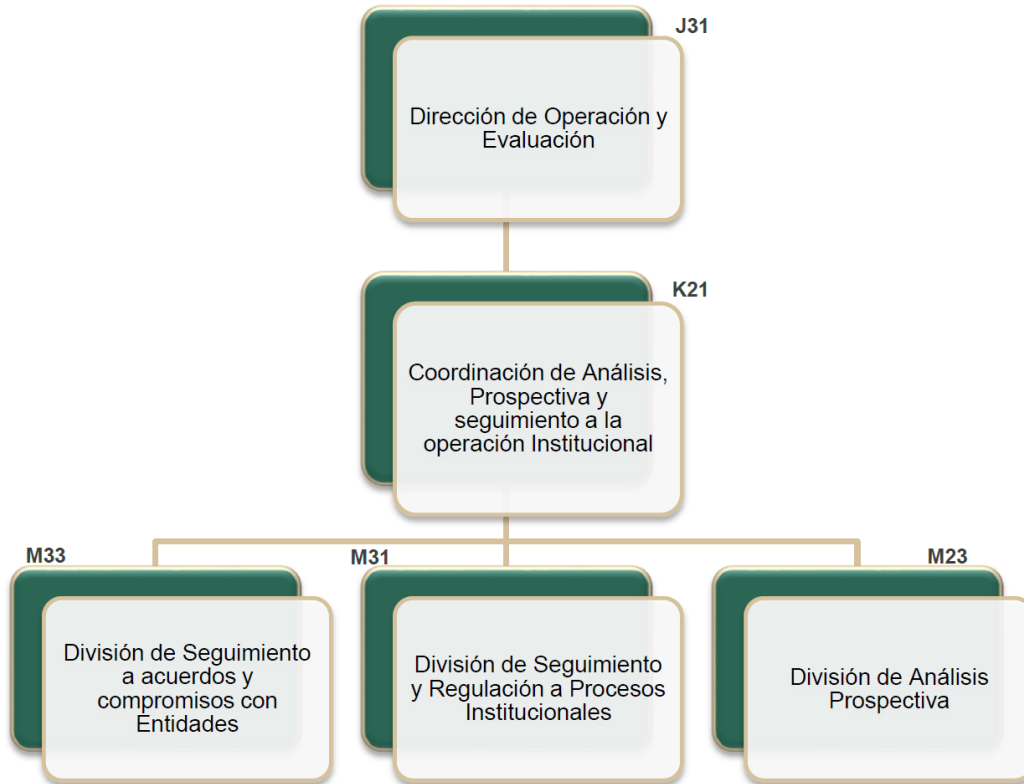

**Coordinación Administrativa.**

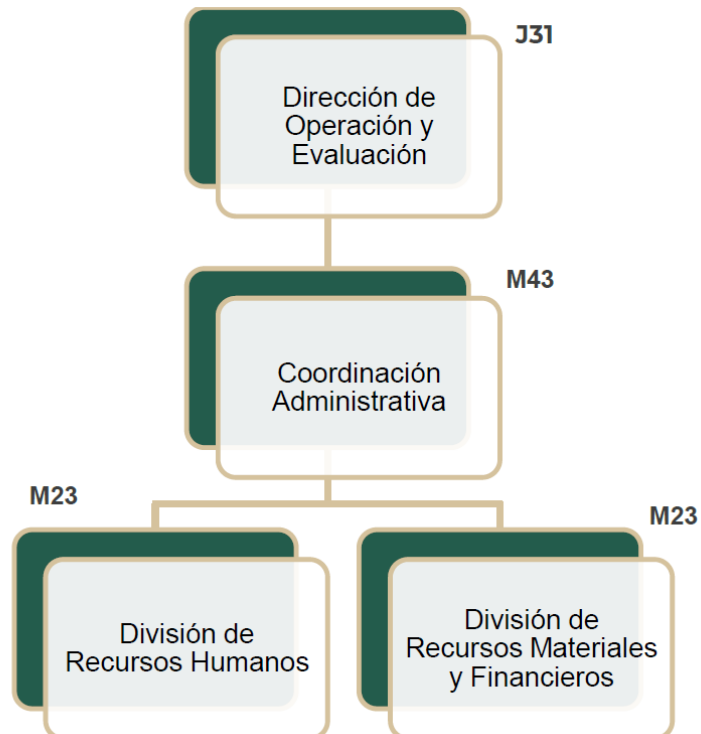

**Dirección de Planeación para la Transformación Institucional.**

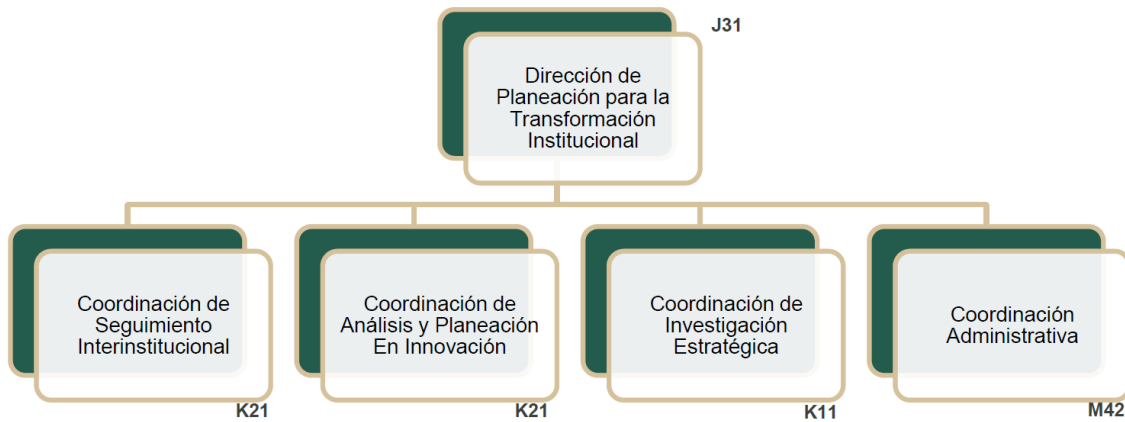

**Coordinación de Políticas de Seguridad Social.**

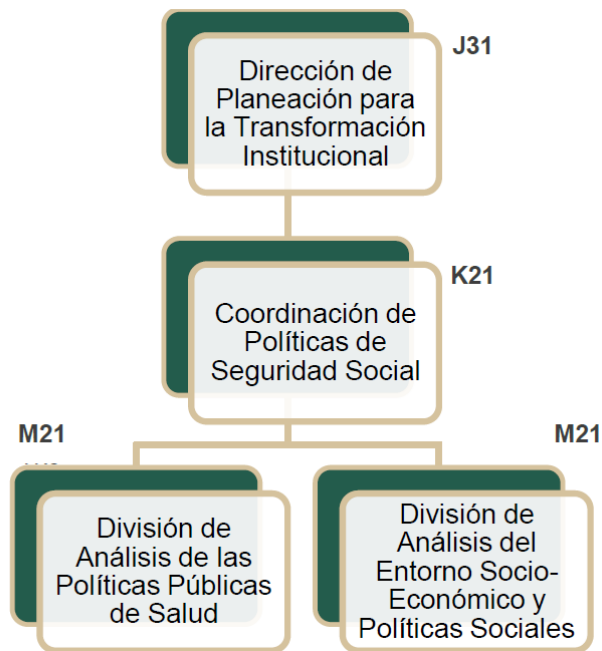

**Coordinación de Análisis y Planeación en Innovación.**

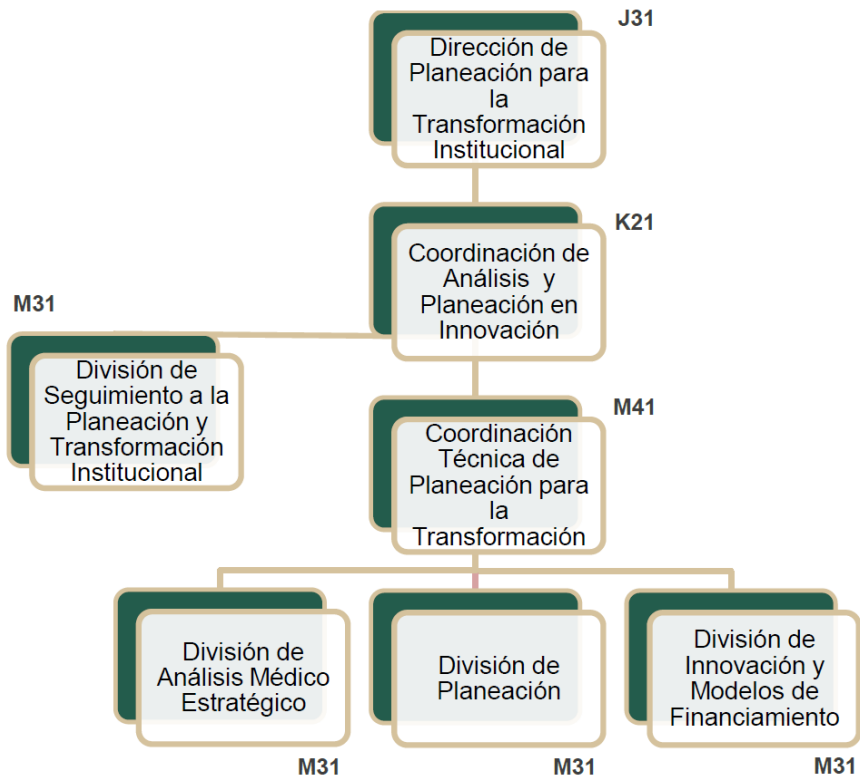

**Coordinación de Investigación Estratégica.**

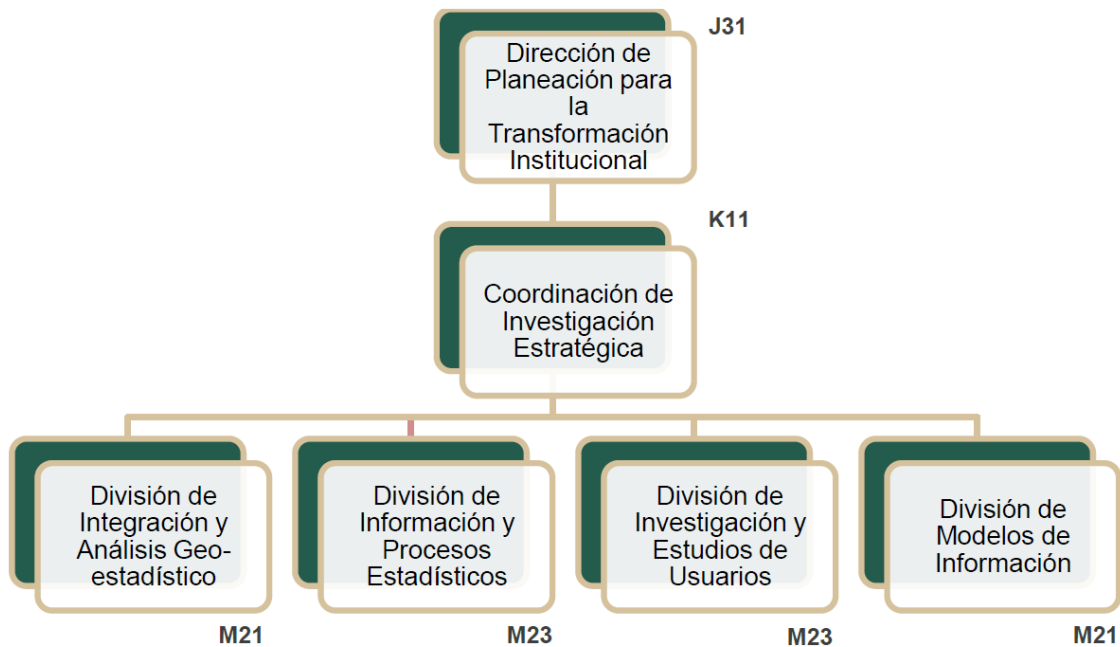

**Coordinación Administrativa.**

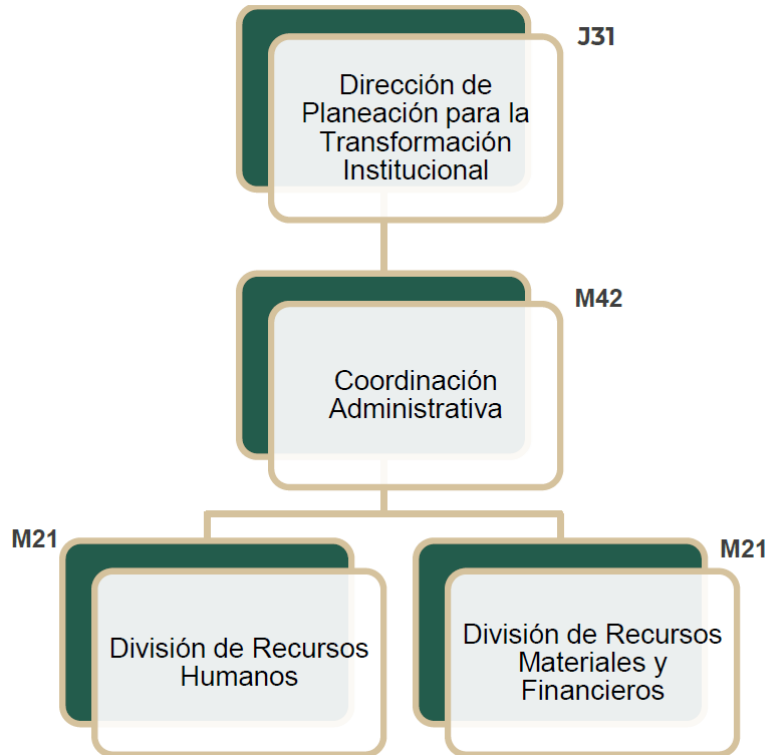

**Unidad de Integridad y Transparencia.**

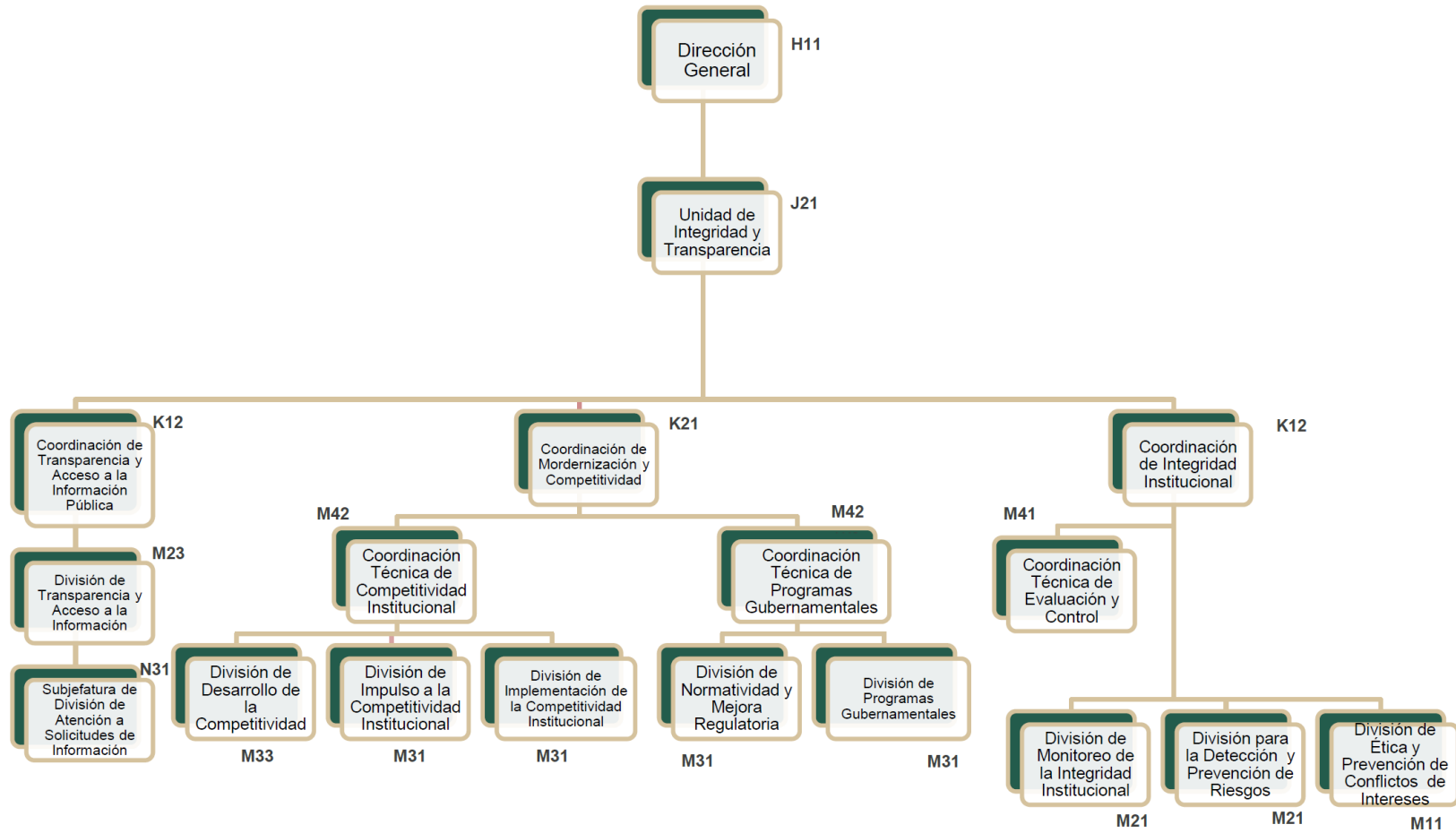

**Órgano Interno de Control. (Nivel Central)**

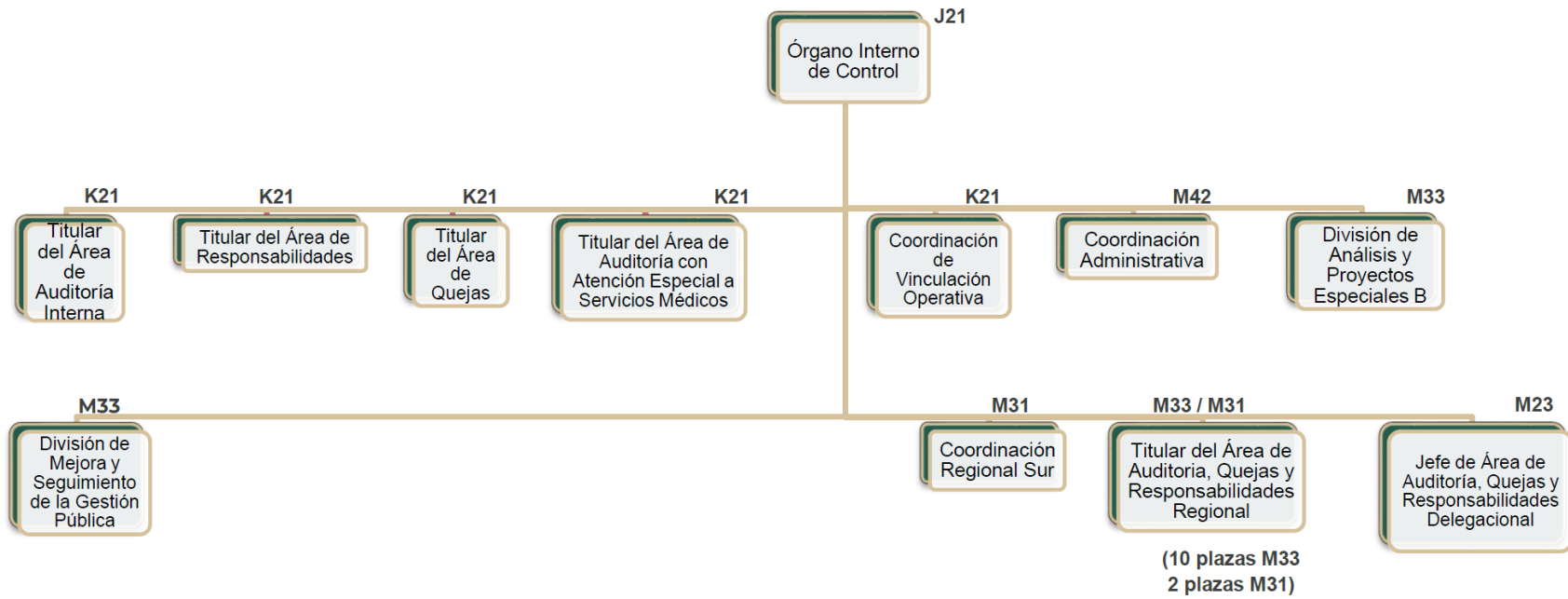

**Titular del Área de Auditoría Interna.**

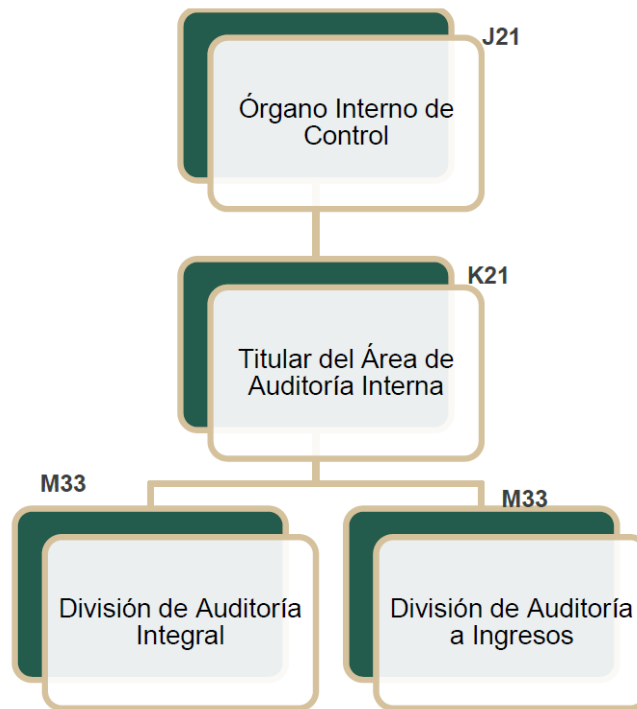

**Titular del Área de Responsabilidades.**

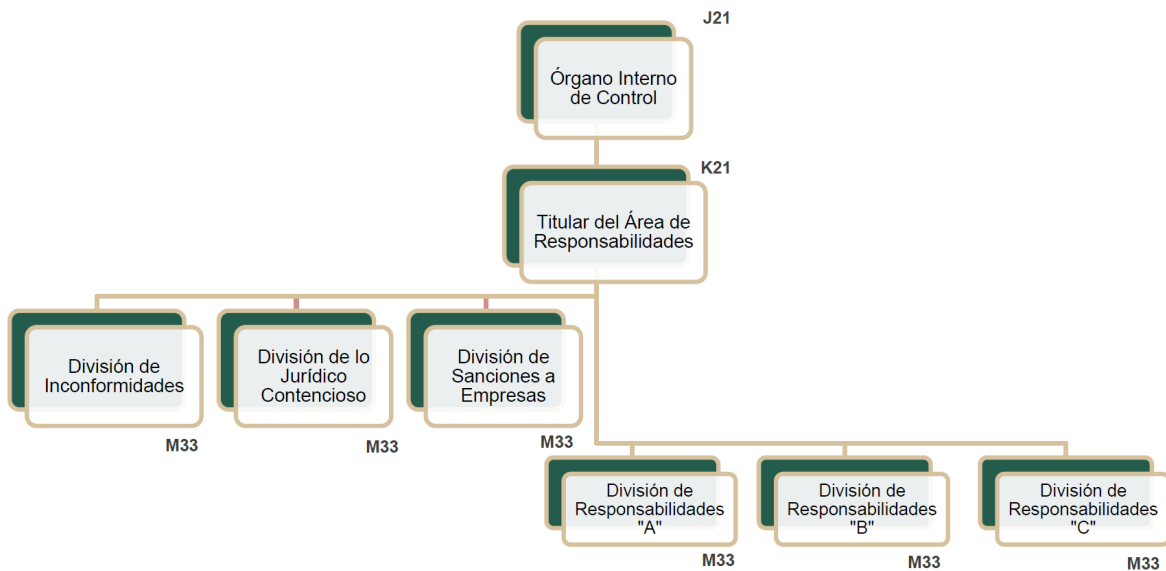

**Titular del Área de Quejas.**

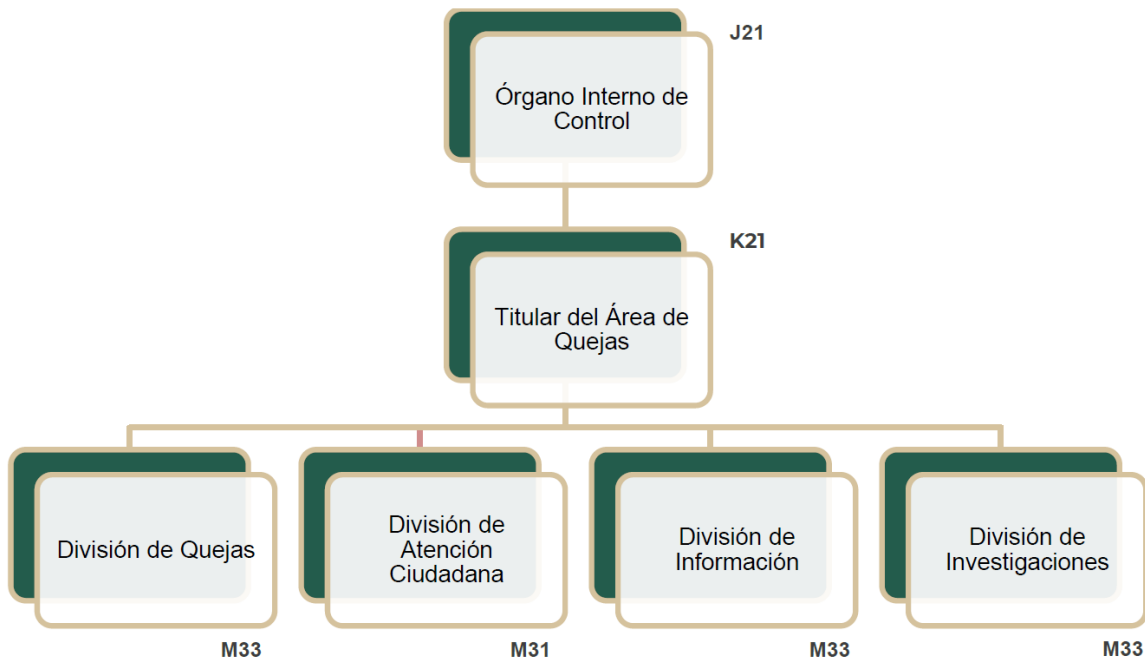

**Titular del Área de Auditoría con Atención Especial a Servicios Médicos.**

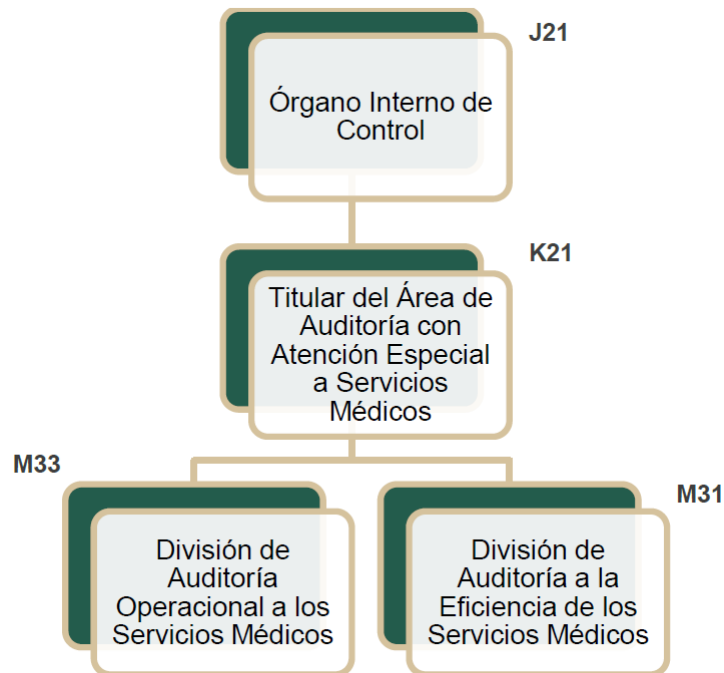

**Coordinación de Vinculación Operativa.**

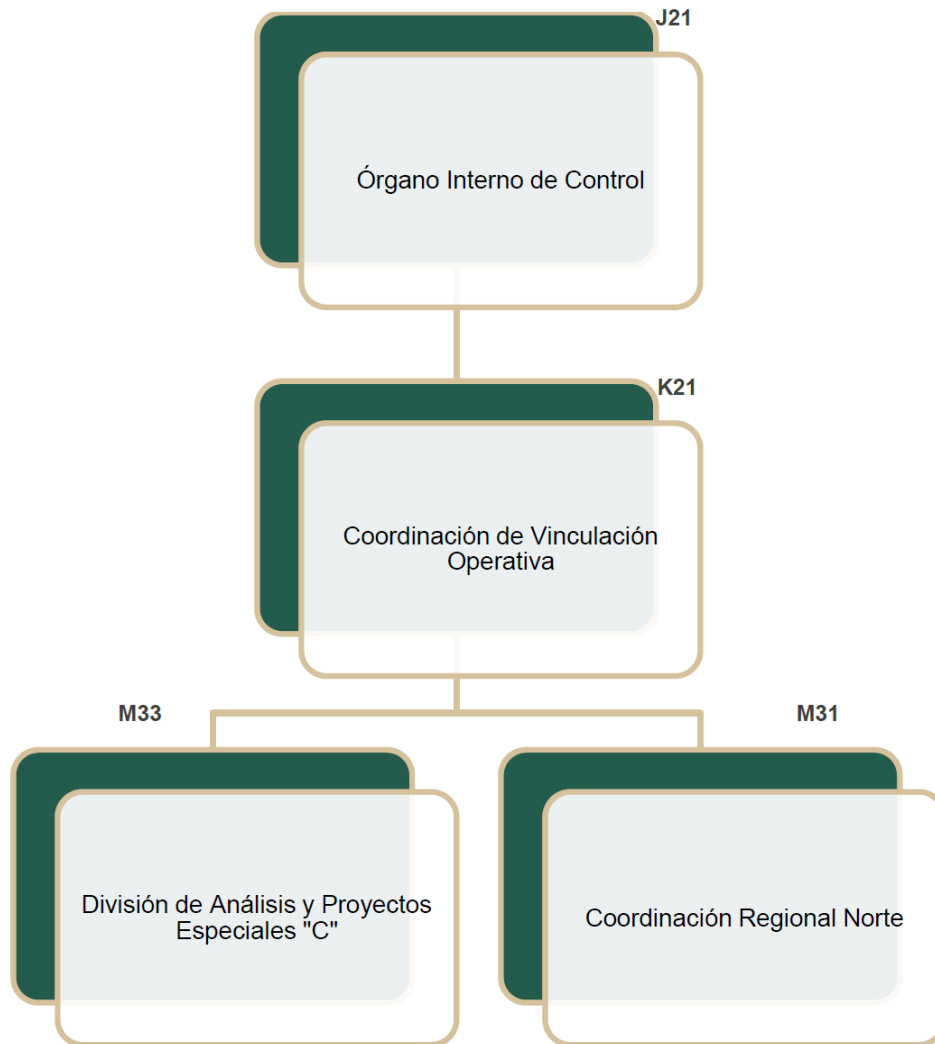

**Titular del Área de Auditoría, Quejas y Responsabilidades Regional.**

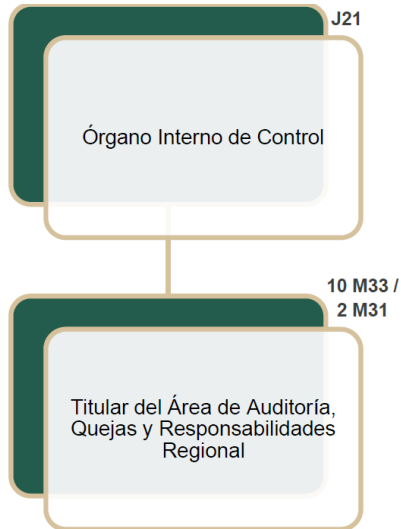

Órganos de Operación Administrativa Desconcentrada Estatales y Regionales Tipo "B"		
➤ Aguascalientes	➤ Guerrero	➤ Sinaloa
➤ Baja California	➤ Hidalgo	➤ Sonora
➤ Baja California Sur	➤ Michoacán	➤ Tabasco
➤ Campeche	➤ Morelos	➤ Tamaulipas
➤ Coahuila	➤ Nayarit	➤ Tlaxcala
➤ Colima	➤ Oaxaca	➤ Veracruz Norte
➤ Chiapas	➤ Puebla	➤ Veracruz Sur
➤ Chihuahua	➤ Querétaro	➤ Yucatán
➤ Durango	➤ Quintana Roo	➤ Zacatecas
➤ Guanajuato	➤ San Luis Potosí	

Órganos de Operación Administrativa Desconcentrada Estatales y Regionales Tipo "A"
➤ Norte del Distrito Federal
➤ Sur del Distrito Federal
➤ Estado de México Oriente
➤ Estado de México Poniente
➤ Jalisco
➤ Nuevo León

**Órganos de Operación Administrativa Desconcentrada Estatales y Regionales Tipo “A”.**

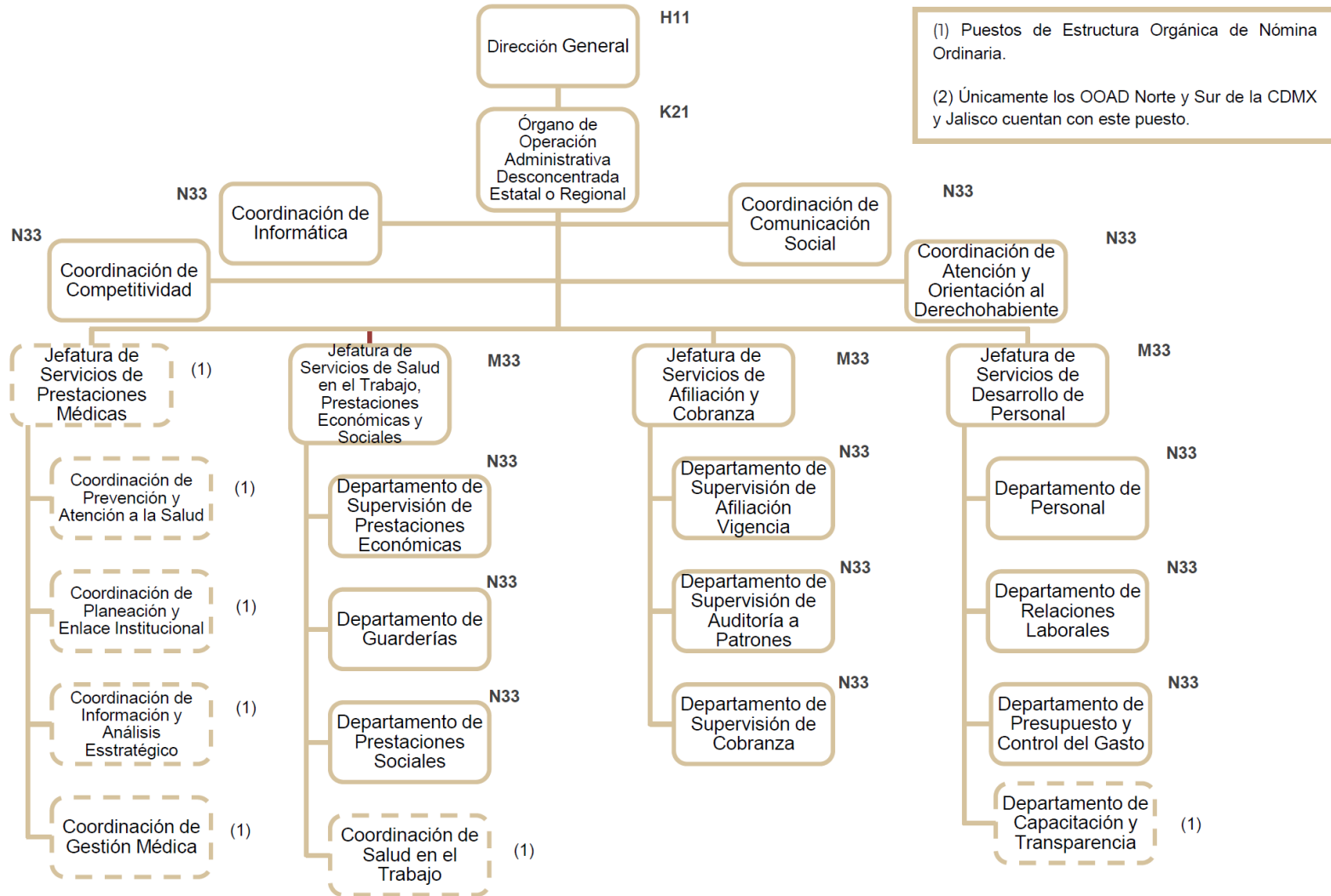

(1) Puestos de Estructura Orgánica de Nómina Ordinaria.  
 (2) Únicamente los OOAD Norte y Sur de la CDMX y Jalisco cuentan con este puesto.

Continúa ...

... Continúa

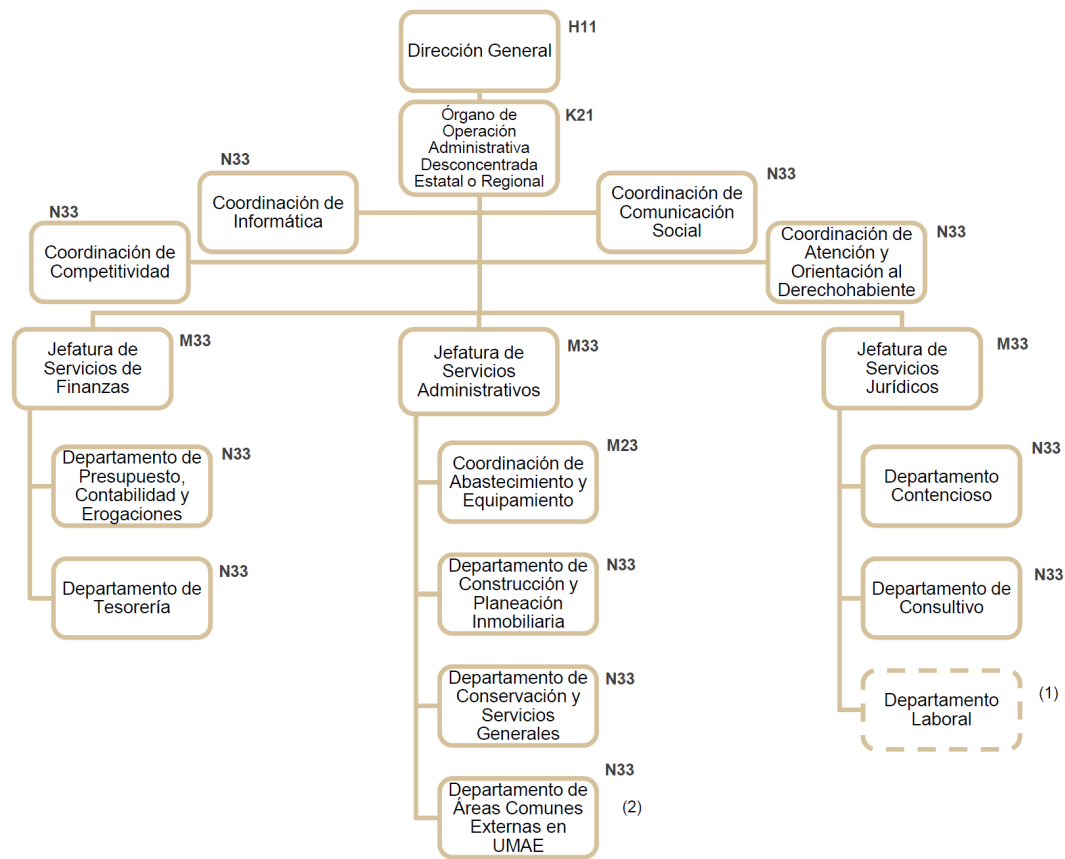

**Órganos de Operación Administrativa Desconcentrada Tipo "A"**

- Norte del Distrito Federal
- Sur del Distrito Federal

**Órganos de Operación Administrativa Desconcentrada Estatal o Regional Tipo "A"**

- Estado de México Oriente
- Estado de México Poniente
- Jalisco
- Nuevo León

**Coordinación de Abastecimiento y Equipamiento Tipo "A".**

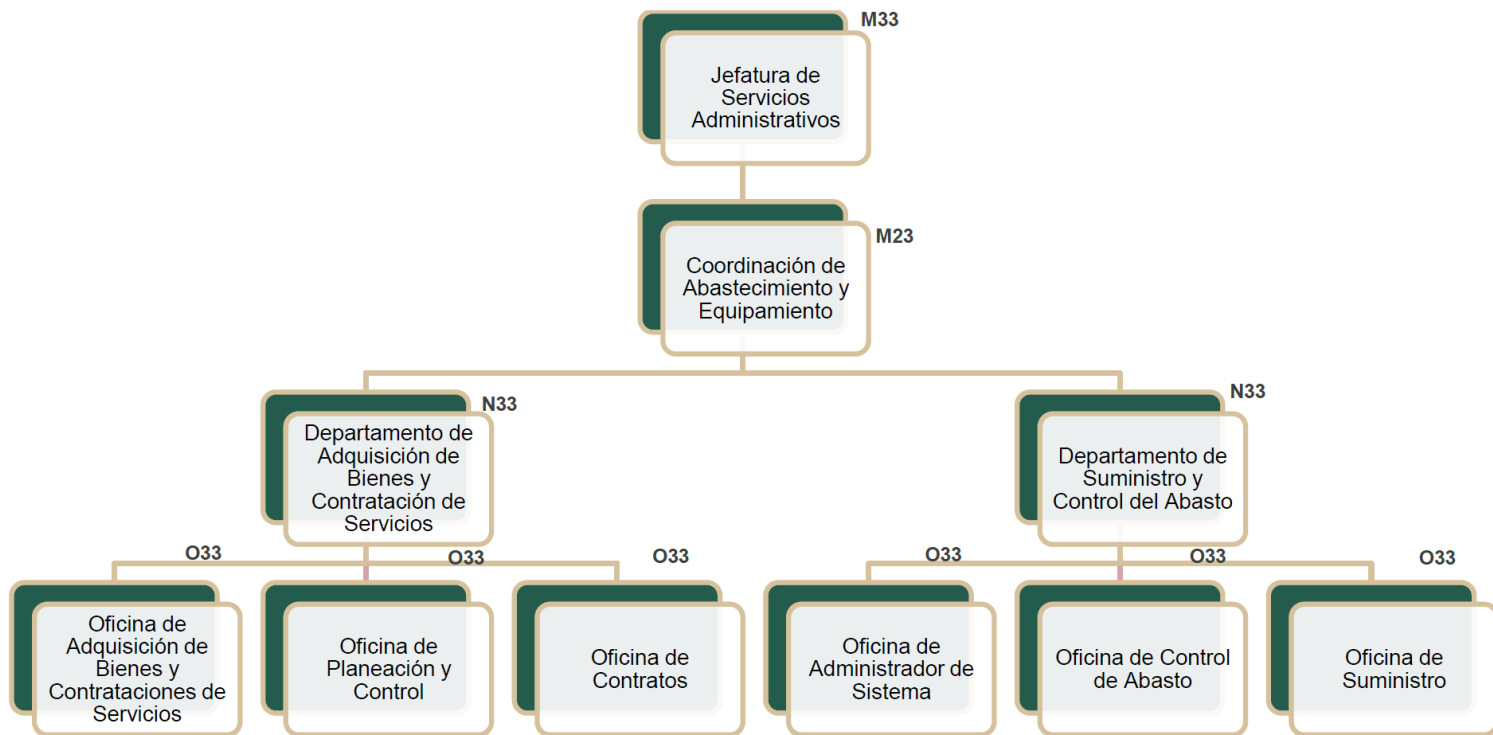

**Órganos de Operación Administrativa Desconcentrada Estatales y Regionales Tipo “B”.**

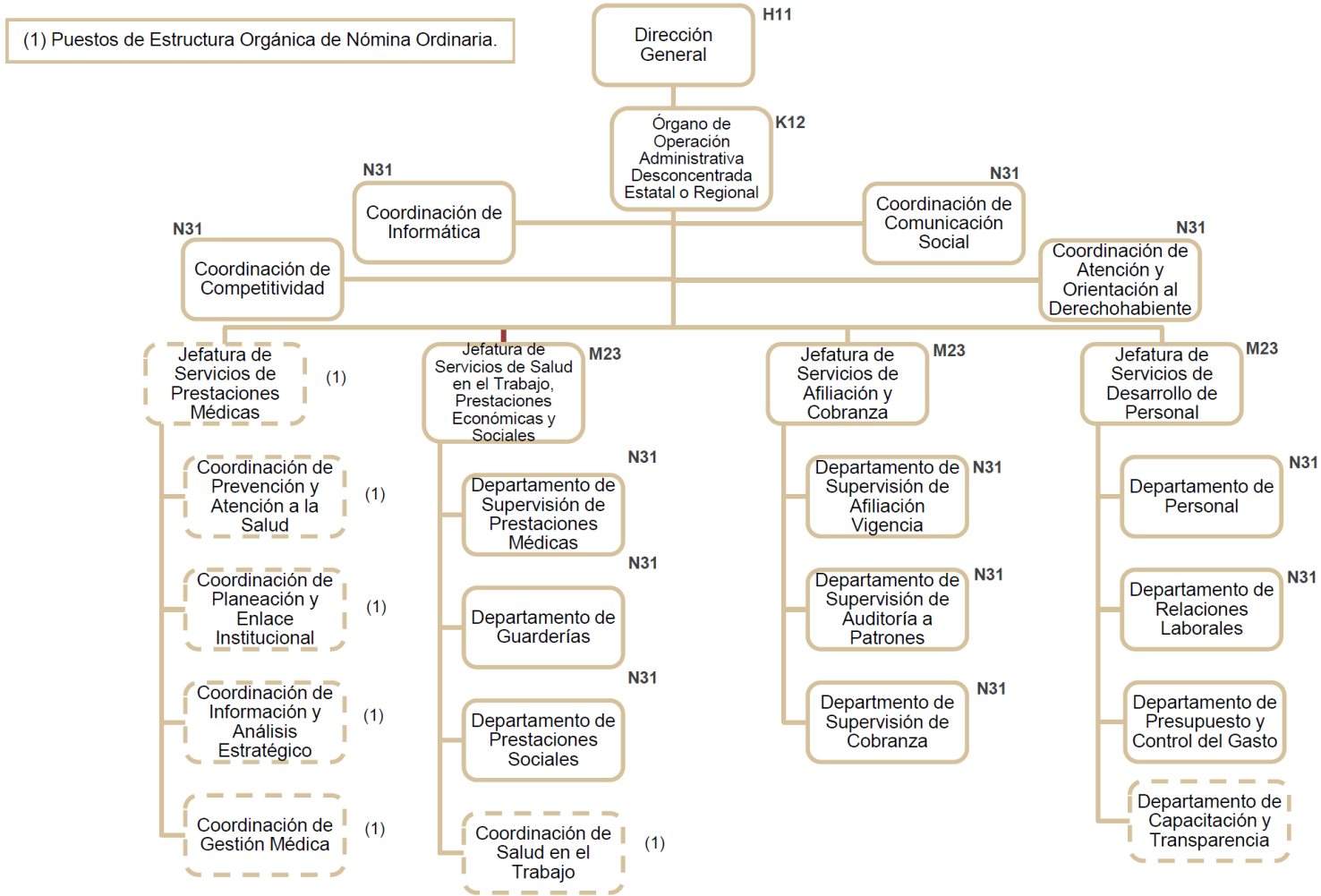

Continúa ...

... Continúa

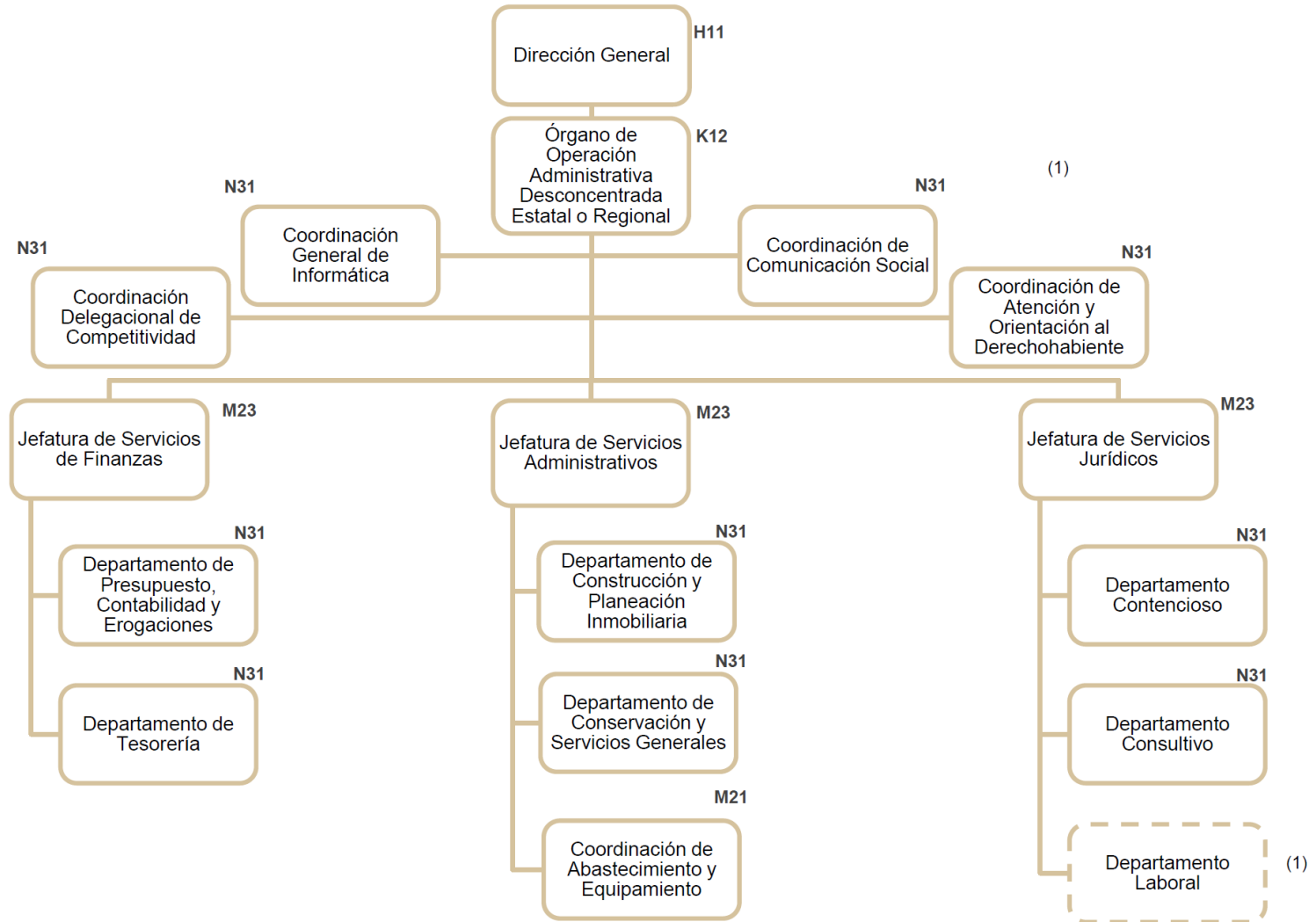

**Órganos de Operación Administrativa Desconcentrada Estatal o Regional Tipo “B”.**

<ul style="list-style-type: none"> <li>➤ Aguascalientes</li> <li>➤ Baja California</li> <li>➤ Baja California Sur</li> <li>➤ Campeche</li> <li>➤ Coahuila</li> <li>➤ Chiapas</li> <li>➤ Chihuahua</li> </ul>	<ul style="list-style-type: none"> <li>➤ Durango</li> <li>➤ Guanajuato</li> <li>➤ Guerrero</li> <li>➤ Hidalgo</li> <li>➤ Michoacán</li> <li>➤ Morelos</li> <li>➤ Nayarit</li> </ul>	<ul style="list-style-type: none"> <li>➤ Oaxaca</li> <li>➤ Puebla</li> <li>➤ Querétaro</li> <li>➤ Quintana Roo</li> <li>➤ San Luis Potosí</li> <li>➤ Sinaloa</li> <li>➤ Sonora</li> </ul>	<ul style="list-style-type: none"> <li>➤ Tabasco</li> <li>➤ Tamaulipas</li> <li>➤ Tlaxcala</li> <li>➤ Veracruz Norte</li> <li>➤ Veracruz Sur</li> <li>➤ Yucatán</li> <li>➤ Zacatecas</li> </ul>
--	---	---	---

**Coordinación de Abastecimiento y Equipamiento Tipo “B”.**

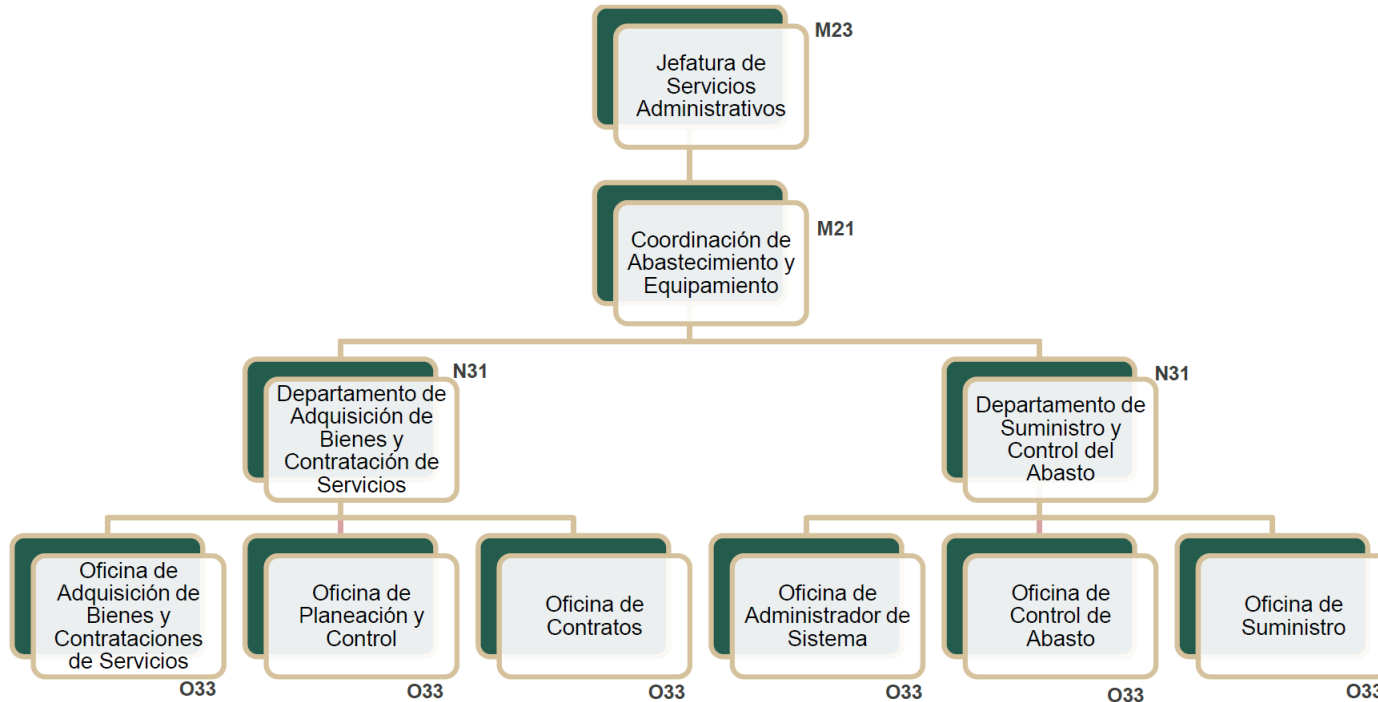

**Unidades Médicas de Alta Especialidad (UMAE).**



**Relación de Unidades Médicas de Alta Especialidad.**

N°	Unidades Médicas de Alta Especialidad (UMAE)	Región
1	Hospital de Especialidades del Centro Médico Nacional de Occidente, Guadalajara, Jal.	Occidente
2	Hospital de Pediatría del Centro Médico Nacional de Occidente, Guadalajara, Jal.	Occidente
3	Hospital de Especialidades N° 25 del Centro Médico Nacional Noreste, Monterrey, N.L.	Norte
4	Hospital de Cardiología N° 34, Monterrey, N.L.	Norte
5	Hospital de Especialidades "Dr. Antonio Fraga Mouret" del Centro Médico Nacional "La Raza", Ciudad de México	Centro
6	Hospital General "Dr. Gaudencio González Garza" del Centro Médico Nacional "La Raza", Ciudad de México	Centro
7	Unidad Médica de Alta Especialidad "Dr. Victorio de la Fuente Narváez", Ciudad de México	Centro
8	Hospital de Traumatología y Ortopedia "Lomas Verdes", Edo. de México	Centro
9	Hospital de Especialidades "Dr. Bernardo Sepúlveda Gutiérrez" del Centro Médico Nacional S. XXI, Ciudad de México	Centro
10	Hospital de Pediatría del Centro Médico Nacional Siglo XXI, Ciudad de México	Centro
11	Hospital de Cardiología del Centro Médico Nacional Siglo XXI, Ciudad de México	Centro
12	Hospital de Oncología del Centro Médico Nacional Siglo XXI, Ciudad de México	Centro
13	Hospital de Especialidades N° 71, Torreón Coah.	Norte
14	Hospital de Especialidades del Centro Médico Nacional "Manuel Ávila Camacho", Puebla, Pue.	Sur
15	Hospital de Especialidades N° 1 del Centro Médico Nacional del Bajío, León, Gto.	Occidente
16	Hospital de Especialidades N° 14 del Centro Médico Nacional "Adolfo Ruiz Cortines", Veracruz, Ver.	Sur
17	Hospital de Traumatología y Ortopedia N° 21, Monterrey, N.L.	Norte
18	Hospital de Gineco Obstetricia N° 3 del Centro Médico Nacional "La Raza", Ciudad de México	Centro
19	Hospital de Gineco Obstetricia N° 4 "Luis Castelazo Ayala", Ciudad de México	Centro
20	Hospital de Gineco Obstetricia del Centro Médico Nacional de Occidente, Guadalajara, Jal.	Occidente
21	Hospital de Traumatología y Ortopedia del Centro Médico Nacional "Manuel Ávila Camacho", Puebla, Pue.	Sur
22	Hospital de Gineco Pediatría N° 48 del Centro Médico Nacional del Bajío, León, Gto.	Occidente
23	Hospital de Especialidades N° 2 "Luis Donald Colosio Murrieta" del Centro Médico Nacional del Noroeste, Cd. Obregón, Son.	Occidente
24	Hospital de Gineco Obstetricia N° 23 "Ignacio Morones Prieto", Monterrey, N.L.	Norte
25	Hospital de Especialidades No. 1 del Centro Médico Nacional "Ignacio García Téllez", Mérida, Yuc.	Sur

**Subdelegaciones.**  
**Subdelegaciones Tipo "A".**

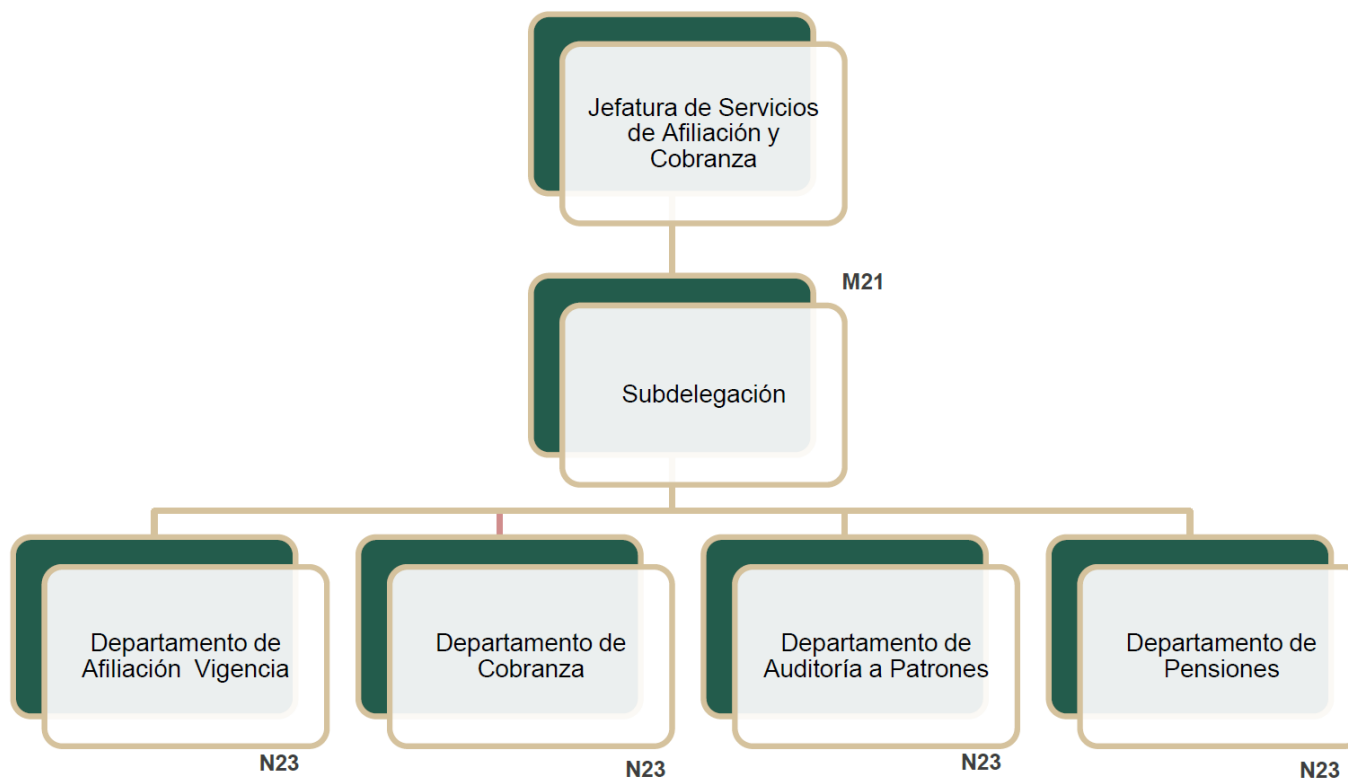

Nota: Las subdelegaciones ubicadas en Gómez Palacio, Dgo; Tlaxcala, Tlaxcala; La Paz, B.C.S.; Irapuato, Gto.; Zamora, Mich.; Tehuacán, Pue.; Chetumal, QRoo; Cárdenas, Tab.; Tecate, B.C.; y Cabo San Lucas, B.C.S.; no contarán en su Estructura con el departamento de Auditoría a Patrones.

**Subdelegaciones Tipo "A".**

No.	Delegación	Subdelegación
1	Norte del Distrito Federal	Magdalena de las Salinas
2	Norte del Distrito Federal	Santa María la Rivera
3	Norte del Distrito Federal	Polanco
4	Norte del Distrito Federal	Guerrero
5	Norte del Distrito Federal	Centro
6	Sur del Distrito Federal	Piedad Narvarte
7	Sur del Distrito Federal	Del Valle
8	Sur del Distrito Federal	San Ángel
9	Sur del Distrito Federal	Santa Anita
10	Sur del Distrito Federal	Churubusco
11	Aguascalientes	Norte
12	Baja California	Ensenada
13	Baja California	Mexicali
14	Baja California	Tecate
15	Baja California	Tijuana
16	Baja California Sur	Cabo San Lucas
17	Baja California Sur	La Paz
18	Coahuila	Saltillo
19	Coahuila	Torreón
20	Chiapas	Tuxtla Gutierrez
21	Chihuahua	Chihuahua
22	Chihuahua	Juárez 1
23	Chihuahua	Juárez 2
24	Durango	Durango
25	Durango	Gomez Palacio

No.	Delegación	Subdelegación
26	Estado de México Oriente	Ecatepec
27	Estado de México Oriente	Los Reyes La Paz
28	Estado de México Oriente	Tlalnepantla
29	Estado de México Poniente	Naucalpan
30	Estado de México Poniente	Toluca
31	Guanajuato	Celaya
32	Guanajuato	Irapuato
33	Guanajuato	León
34	Guerrero	Acapulco
35	Hidalgo	Pachuca
36	Jalisco	Hidalgo
37	Jalisco	Juárez
38	Jalisco	Libertar Reforma
39	Jalisco	Tepatitlán de Morelos
40	Michoacán	Morelia
41	Michoacán	Zamora
42	Morelos	Cuernavaca
43	Nayarit	Tepic
44	Nuevo León	Apodaca
45	Nuevo León	1 Noroeste
46	Nuevo León	2 Noreste
47	Nuevo León	3 Suroeste
48	Nuevo León	4 Sureste
49	Oaxaca	Oaxaca
50	Puebla	Norte

No.	Delegación	Subdelegación
51	Puebla	Sur
52	Puebla	Tehuacán
53	Querétaro	Querétaro
54	Quintana Roo	Cancún
55	Quintana Roo	Playa del Carmen
56	Quintana Roo	Chetumal
57	San Luis Potosí	Oriente
58	San Luis Potosí	Poniente
59	Sinaloa	Culiacán
60	Sinaloa	Los Mochis
61	Sinaloa	Mazatlán
62	Sonora	Ciudad Obregón
63	Sonora	Hermosillo
64	Tabasco	Cárdenas
65	Tabasco	Villahermosa
66	Tamaulipas	Matamoros
67	Tamaulipas	Reynosa
68	Tamaulipas	Tampico
69	Tlaxcala	Tlaxcala
70	Veracruz Norte	Jalapa
71	Veracruz Norte	Veracruz
72	Veracruz Sur	Coatzacoalcos
73	Yucatán	Mérida norte
74	Yucatán	Mérida Sur

**Subdelegaciones Tipo "B".**

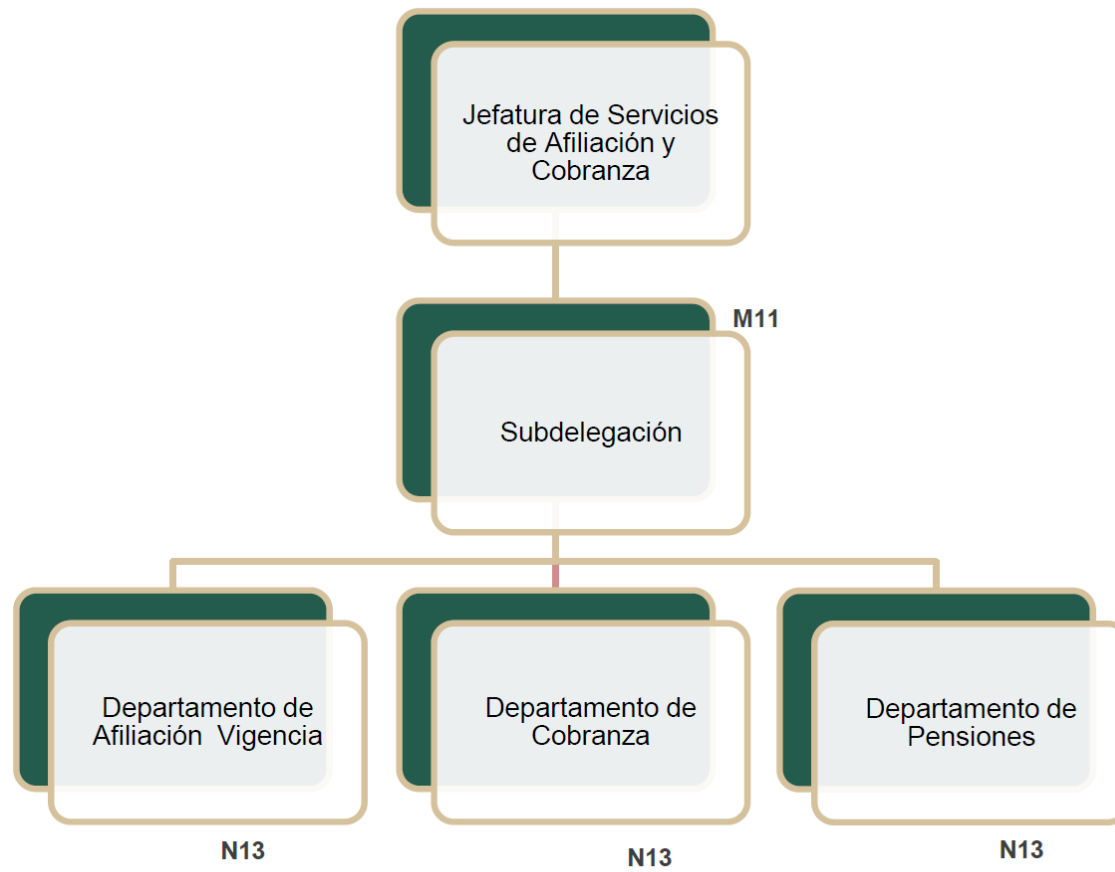

**Relación de Subdelegaciones Tipo “B”.**

No.	Delegación	Subdelegación
1	Aguascalientes	Sur
2	Campeche	Campeche
3	Campeche	Ciudad del Carmen
4	Colima	Colima
5	Colima	Manzanillo
6	Colima	Tecomán
7	Baja California	San Luis Río C.
8	Coahuila	Cd. Acuña
9	Coahuila	Monclova
10	Coahuila	Piedras Negras
11	Coahuila	Salinas
12	Chiapas	Tapachula
13	Chihuahua	Cuauhtémoc
14	Chihuahua	Delicias
15	Chihuahua	Cd. Del Parral
16	Chihuahua	Nuevo Casas G.
17	Guanajuato	Guanajuato
18	Guanajuato	Salamanca
19	Guerrero	Chilpancingo
20	Guerrero	Iguala

No.	Delegación	Subdelegación
21	Guerrero	Zihuatanejo
22	Hidalgo	Cd. Sahagún
23	Hidalgo	Tula de Allende
24	Hidalgo	Tulancingo
25	Jalisco	Cd. Guzmán
26	Jalisco	Ocotlán
27	Jalisco	Puerto Vallarta
28	Michoacán	Lázaro Cárdenas
29	Michoacán	Uruapan
30	Michoacán	Zitácuaro
31	Morelos	Cuautla
32	Morelos	Zacatepec
33	Nayarit	Bahía de Banderas
34	Nuevo León	Montemorelos
35	Oaxaca	Salina Cruz
36	Oaxaca	San Juan Bautista Tuxtepec
37	Oaxaca	Santa María Huatulco
38	Puebla	Izúcar de Matamoros
39	Puebla	Teziutlán
40	Querétaro	San Juan del Río

No.	Delegación	Subdelegación
41	San Luis Potosí	Ciudad Valles
42	San Luis Potosí	Matehuala
43	Sinaloa	Guasave
44	Sonora	Agua Prieta
45	Sonora	Caborca
46	Sonora	Guaymas
47	Sonora	Nacoziari de García
48	Sonora	Navojoa
49	Sonora	Nogales
50	Tamaulipas	Ciudad Mante
51	Tamaulipas	Ciudad victoria
52	Tamaulipas	Nuevo Laredo
53	Veracruz Norte	Lerdo de Tejada
54	Veracruz Norte	Martinez de Porre
55	Veracruz Norte	Poza Rica
56	Veracruz Sur	Córdoba
57	Veracruz Sur	Cosamaloapan
58	Veracruz Sur	Orizaba
59	Zacatecas	Fresnillo
60	Zacatecas	Ciudad de Zacatecas

**Anexo 3. Remuneraciones al personal**

Tabulador de Sueldos del personal de Base.

Categoría	Jornada	Sueldo hora - mes	Sueldo mensual	Esc.
<b>Abogados</b>				
Pasante de Abogado	6.5	710.16	4,616.02	Aut.
Abogado	6.5	1,271.12	8,262.38	Aut.
Abogado	8.0	1,271.12	10,168.92	Aut.
<b>Actuarial</b>				
Auxiliar Técnico de Actuariado Social	6.5	1,052.16	6,839.10	1
Oficial Técnico de Actuariado Social	6.5	1,162.52	7,556.42	2
Técnico de Actuariado Social	6.5	1,244.28	8,087.80	3
Actuario Social Matemático	6.5	1,334.72	8,675.70	Aut.
<b>Almacenes</b>				
Auxiliar de Almacén	6.5	661.16	4,297.48	1
Auxiliar de Almacén	8.0	661.16	5,289.22	1
Oficial de Almacén	8.0	800.00	6,399.94	2
Coordinador de Almacén	8.0	944.00	7,552.00	3
Jefe de Grupo de Almacén	8.0	1,159.24	9,273.86	4
Especialista de Almacén	8.0	1,275.18	10,201.38	5
<b>Arquitectos</b>				
Arquitecto	8.0	1,271.12	10,168.92	Aut.
<b>Asistentes Médicas</b>				
Asistente Médica	6.5	691.40	4,493.94	1
Asistente Médica	8.0	691.40	5,531.18	1
Coordinadora de Asistentes Médicas	8.0	765.94	6,127.44	2
<b>Autopsias (D.F.)</b>				
Ayudante de Autopsia	6.5	741.92	4,822.54	Aut.
Ayudante de Autopsia	8.0	741.92	5,935.40	Aut.
<b>Auxiliar de Servicios Administrativos</b>				
Auxiliar de Servicios Administrativos	6.5	460.06	2,990.28	Aut.
Auxiliar de Servicios Administrativos	8.0	460.06	3,680.48	Aut.
<b>Bibliotecarios</b>				
Técnico de Bibliotecas	6.5	778.64	5,061.16	1
Técnico de Bibliotecas	8.0	778.64	6,229.04	1
Asistente de Bibliotecario	6.5	1,030.32	6,696.92	2
Asistente de Bibliotecario	8.0	1,030.32	8,242.56	2
Bibliotecario	6.5	1,271.12	8,262.38	Aut.
Bibliotecario	8.0	1,271.12	10,168.92	Aut.
<b>Biólogos</b>				
Biólogo	8.0	1,271.12	10,168.92	Aut.
<b>Cajeros</b>				
Ayudante de Cajero B	8.0	568.42	4,547.34	1

Montos brutos en pesos.

Vigente a partir del 16 de octubre de 2022.

## Tabulador de Sueldos del personal de Base.

Categoría	Jornada	Sueldo hora - mes	Sueldo mensual	Esc.
<b>Cajeros</b>				
Ayudante de Cajero A	8.0	603.34	4826.74	2
Cajero D	6.5	745.58	4845.98	3
Cajero D	8.0	745.58	5964.62	3
Cajero C	8.0	792.22	6337.74	4
Cajero B	6.5	847.56	5509.18	5
Cajero A	8.0	866.60	6932.84	6
<b>Camillero</b>				
Camillero de Unidades Hospitalarias	8.0	650.68	5,205.44	Aut.
<b>Centros Vacacionales</b>				
Auxiliar de Administración de C.V.	8.0	650.16	5201.22	Aut.
Auxiliar de Atención Médica de C.V.	8.0	644.90	5159.22	Aut.
Auxiliar de Hospedaje de C.V.	8.0	655.08	5240.64	Aut.
Auxiliar de Operación Contable de C.V.	8.0	755.92	6047.42	Aut.
Lavadero en Centros Vacacionales	8.0	636.84	5094.70	Aut.
Operador de Seguridad en Albergas de C.V.	8.0	636.84	5094.70	Aut.
Operador de Servicios Internos de C.V.	8.0	551.82	4414.54	Aut.
Operador de Vehículos de C.V.	8.0	649.44	5195.58	Aut.
Planchador en Centros Vacacionales	8.0	636.84	5094.70	Aut.
Vigilante de Centros Vacacionales	8.0	551.82	4414.54	Aut.
<b>Cirujanos Maxilofaciales</b>				
Cirujano Máxilo Facial	8.0	1,453.74	11,629.94	Aut.
<b>Citotecnólogos</b>				
Citotecnólogo	8.0	891.34	7,130.76	Aut.
<b>Conservación</b>				
Técnico Polivalente	8.0	650.16	5,201.22	1
Técnico Electricista	8.0	689.34	5,514.66	2
Técnico Electrónico	8.0	689.34	5,514.66	2
Técnico Mecánico	8.0	689.34	5,514.66	2
Técnico Plomero	8.0	689.34	5,514.66	2
Técnico A en Aire Acondicionado y Refrigeración	8.0	761.46	6,091.66	3
Técnico A en Equipos Médicos	8.0	761.46	6,091.66	3
Técnico A en Fluidos y Energéticos	8.0	761.46	6,091.66	3
Técnico A en Plantas de Lavado	8.0	761.46	6,091.66	3
Técnico A en Telecomunicaciones	8.0	761.46	6,091.66	3
Técnico B en Equipos Médicos	8.0	848.98	6,791.82	4
Técnico B en Fluidos y Energéticos	8.0	848.98	6,791.82	4
Técnico B en Plantas de Lavado	8.0	848.98	6,791.82	4
Técnico B en Telecomunicaciones	8.0	848.98	6,791.82	4

Montos brutos en pesos.

Vigente a partir del 16 de octubre de 2022.

## Tabulador de Sueldos del personal de Base.

Categoría	Jornada	Sueldo hora - mes	Sueldo mensual	Esc.
<b>Conservación</b>				
Técnico en Equipos Reciprocantes	8.0	848.98	6,791.82	4
Técnico en Electrónica Médica y Laboratorio	8.0	955.44	7,643.58	5
Técnico C en Fluidos y Energéticos	8.0	955.44	7,643.58	5
Técnico C en Plantas de Lavado	8.0	955.44	7,643.58	5
Técnico C en Telecomunicaciones	8.0	955.44	7,643.58	5
Técnico en Mecánica, Fluidos y Especialidades	8.0	955.44	7,643.58	5
Técnico en Equipos de Absorción	8.0	955.44	7,643.58	5
Técnico en Equipos Helicoidal	8.0	955.44	7,643.58	5
Técnico en Equipos de Rayos X	8.0	955.44	7,643.58	5
Técnico en Equipos Turbocentrífugo	8.0	955.44	7,643.58	5
Especialista en Equipos de Especialidades	8.0	1,085.54	8,684.30	6
Especialista en Equipos de Laboratorio	8.0	1,085.54	8,684.30	6
Especialista en Equipos de Mecánica y Fluidos	8.0	1,085.54	8,684.30	6
Especialista en Equipos de Aire Acondicionado y Refrigeración	8.0	1,085.54	8,684.30	6
Especialista en Plantas de Lavado	8.0	1,085.54	8,684.30	6
Especialista en Equipos de Electrónica Médica	8.0	1,085.54	8,684.30	6
Especialista en Equipos de Rayos X	8.0	1,085.54	8,684.30	6
Especialista en Fluidos y Energéticos	8.0	1,085.54	8,684.30	6
<b>Contabilidad</b>				
Contador	6.5	1,271.12	8,262.38	Aut.
Contador	8.0	1,271.12	10,168.92	Aut.
Contador Auditor	6.5	1,271.12	8,262.38	Aut.
Contador Auditor	8.0	1,271.12	10,168.92	Aut.
<b>Cuidador de Animales</b>				
Cuidador de Animales	8.0	636.84	5,094.70	Aut.
<b>Dibujantes de Construcción</b>				
Dibujante de Construcción	6.5	812.34	5,280.22	Aut.
Dibujante de Construcción	8.0	812.34	6,498.68	Aut.
<b>Dibujantes de Estadística y Publicidad</b>				
Dibujante de Estadística y Publicidad C	6.5	581.72	3,781.20	1
Dibujante de Estadística y Publicidad B	8.0	618.18	4,945.46	2
Dibujante de Estadística y Publicidad A	6.5	812.34	5,280.22	3
Dibujante de Estadística y Publicidad A	8.0	812.34	6,498.68	3
Dibujante de Ingeniería y Arquitectura	6.5	812.34	5,280.22	Aut.
Dibujante de Ingeniería y Arquitectura	8.0	812.34	6,498.68	Aut.
<b>Economistas</b>				
Pasante de Economista	8.0	665.12	5,320.88	Aut.
Economista	6.5	1271.12	8,262.38	Aut.

Montos brutos en pesos.

Vigente a partir del 16 de octubre de 2022.

## Tabulador de Sueldos del personal de Base.

Categoría	Jornada	Sueldo hora - mes	Sueldo mensual	Esc.
<b>Economistas</b>				
Economista	8.0	1,271.12	10,168.92	Aut.
<b>Educadoras</b>				
Educadora	6.0	825.32	4,952.04	Aut.
Educadora	6.5	825.32	5,364.58	Aut.
Educadora	8.0	825.32	6,602.58	Aut.
<b>Electrocardiografistas</b>				
Electrocardiografista	8.0	823.92	6,591.34	Aut.
<b>Elevadoristas</b>				
Elevadorista	6.5	578.8	3,762.08	Aut.
Elevadorista	8.0	578.8	4,630.46	Aut.
<b>Enfermería</b>				
Auxiliar de Enfermería General	8.0	691.4	5,531.18	Aut.
Auxiliar de Enfermería en Salud Pública	8.0	691.4	5,531.18	Aut.
Enfermera General	8.0	835.42	6,683.32	1
Enfermera Especialista	8.0	952.48	7,619.90	2
Enfermera Jefe de Piso	8.0	1,159.24	9,273.86	3
<b>Estomatólogos</b>				
Estomatólogo	8.0	1,349.60	10,796.84	Aut.
<b>Farmacéuticos</b>				
Auxiliar de Farmacia	6.5	727.16	4,726.82	1
Auxiliar de Farmacia	8.0	727.16	5,817.24	1
Ayudante de Farmacia	8.0	812.68	6,501.46	2
Oficial de Farmacia	8.0	942.7	7,541.64	3
Coordinador de Farmacia	8.0	1,109.22	8,873.80	4
<b>Fonoaudiólogos</b>				
Fonoaudiólogo	6.0	891.34	5,348.08	Aut.
Fonoaudiólogo	8.0	891.34	7,130.76	Aut.
<b>Guardavidas</b>				
Guardavidas	6.5	636.86	4,139.60	Aut.
<b>Guarderías</b>				
Oficial de Puericultura	6.5	650.16	4,225.94	1
Oficial de Puericultura	8.0	650.16	5,201.22	1
Técnico de Puericultura	8.0	705.18	5,641.42	2
<b>Heliografistas</b>				
Heliografista	8.0	755.38	6,043.02	Aut.
<b>Histotecnólogos</b>				
Histotecnólogo	6.0	891.34	5,348.08	Aut.
Histotecnólogo	8.0	891.34	7,130.76	Aut.

Montos brutos en pesos.

Vigente a partir del 16 de octubre de 2022.

## Tabulador de Sueldos del personal de Base.

Categoría	Jornada	Sueldo hora - mes	Sueldo mensual	Esc.
<b>Ingenieros</b>				
Pasante de Ingeniero	6.5	710.16	4,616.02	Aut.
Ingeniero	6.5	1,271.12	8,262.38	Aut.
Ingeniero	8.0	1,271.12	10,168.92	Aut.
<b>Inhaloterapeutas</b>				
Inhaloterapeuta	6.0	891.34	5,348.08	Aut.
Inhaloterapeuta	6.5	891.34	5,793.74	Aut.
Inhaloterapeuta	8.0	891.34	7,130.76	Aut.
<b>Intendencia</b>				
Auxiliar de Servicios de Intendencia	6.5	551.82	3,586.82	1
Auxiliar de Servicios de Intendencia	8.0	551.82	4,414.54	1
Ayudante de Servicios de Intendencia	8.0	639.32	5,114.58	2
Oficial de Servicios de Intendencia	8.0	690.26	5,522.12	3
<b>Intendentes</b>				
Intendente	8.0	743.14	5,945.06	Aut.
<b>Laboratoristas</b>				
Auxiliar de Laboratorio	6.0	714.14	4,284.72	Aut.
Auxiliar de Laboratorio	8.0	714.14	5,713.10	Aut.
Laboratorista	6.0	937.56	5,625.56	Aut.
Laboratorista	8.0	937.56	7,500.54	Aut.
<b>Lavanderías Centrales y Hospitalarias</b>				
Operador de Servicios de Lavandería	6.5	636.84	4,139.60	1
Operador de Servicios de Lavandería	8.0	636.84	5,094.70	1
Oficial de Servicios de Lavandería	6.5	687.56	4,469.22	2
Oficial de Servicios de Lavandería	8.0	687.56	5,500.54	2
<b>Limpieza e Higiene</b>				
Auxiliar de Limpieza e Higiene en Unidades Médicas y No Médicas	8.0	551.82	4,414.54	1
Ayudante de Limpieza e Higiene en Unidades Médicas y No Médicas	8.0	639.32	5,114.58	2
<b>Macheteros</b>				
Machetero	6.5	567.22	3,686.60	Aut.
Machetero	8.0	567.22	4,537.68	Aut.
<b>Masajistas</b>				
Masajista	6.5	544.46	3,538.94	Aut.
<b>Médicos</b>				
Médico General	8.0	1,103.74	8,829.88	Aut.
Médico No Familiar	8.0	1,453.74	11,629.94	Aut.
Médico Familiar	8.0	1,453.74	11,629.94	Aut.
<b>Microfotografistas</b>				
Técnico de Microfotografía	8.0	891.34	7,130.76	Aut.

Montos brutos en pesos.

Vigente a partir del 16 de octubre de 2022.

## Tabulador de Sueldos del personal de Base.

Categoría	Jornada	Sueldo hora - mes	Sueldo mensual	Esc.
<b>Multilitistas</b>				
Multilitista	6.5	725.66	4,717.02	Aut.
Multilitista	8.0	725.66	5,805.30	Aut.
<b>Nutrición y Dietética</b>				
Nutricionista Dietista	6.5	821.5	5,339.88	1
Nutricionista Dietista	8.0	821.5	6,572.00	1
Especialista en Nutrición y Dietética	8.0	952.48	7,619.90	2
Nutriólogo Clínico Especializado	8.0	1,159.24	9,273.86	3
<b>Operadores de Equipo de Intercomunicación Neumática</b>				
Operador de Equipo A	6.5	897.42	5,833.24	Aut.
<b>Operadores de Maquinas de Revelado Automático</b>				
Operador de Máquinas de Revelado Automático	8.0	636.84	5,094.70	Aut.
<b>Optometristas</b>				
Optometrista	6.0	891.34	5,348.08	Aut.
Optometrista	8.0	891.34	7,130.76	Aut.
<b>Orientadores</b>				
Orientador	6.5	913.54	5,937.94	Aut.
Orientador	8.0	913.54	7,308.36	Aut.
<b>Orientadores (Prestaciones Sociales) Jornada Semanal</b>				
Orientador de Actividades Familiares	20.0		3,726.90	Aut.
Orientador de Actividades Artísticas (Ramo: Clásica y Moderna)	20.0		3,197.52	Aut.
Orientador de Actividades Artísticas (Ramo: Danza Regional)	20.0		3,411.48	Aut.
Orientador de Actividades Artísticas (Ramo: Maestro de Música)	20.0		3,197.52	Aut.
Orientador de Actividades Artísticas (Ramo: Arte Dramático)	20.0		3,508.38	Aut.
Orientador de Educación Física	20.0		3,761.90	Aut.
Orientador de Iniciación Cultural	20.0		3,197.52	Aut.
Orientador Técnico Médico	20.0		5,270.00	Aut.
<b>Orientador Técnico Médico (Auxiliares)</b>				
Auxiliar de Orientador Técnico Médico	6.5	564.76	3,670.88	Aut.
<b>Ortopedistas</b>				
Ortopedista	8.0	891.34	7,130.76	Aut.
<b>Parteras</b>				
Partera	6.5	952.48	6,191.26	1
Partera	8.0	952.48	7,619.90	1
Jefe de Parteras	6.5	1,023.92	6,655.62	2
Jefe de Parteras	8.0	1,023.92	8,191.38	2

Montos brutos en pesos.

Vigente a partir del 16 de octubre de 2022.

## Tabulador de Sueldos del personal de Base.

Categoría	Jornada	Sueldo hora - mes	Sueldo mensual	Esc.
<b>Peluqueros</b>				
Peluquero	8.0	561.82	4,494.60	Aut.
<b>Pianistas</b>				
Pianista	1.5		2,980.04	Aut.
<b>Polivalentes Para Clínicas y Clínicas Hospitales Auxiliares</b>				
Auxiliar de Administración en Unidad Médica	6.5	669.8	4,353.84	Aut.
Auxiliar de Administración en Unidad Médica	8.0	669.8	5,358.44	Aut.
Auxiliar de Enfermería en Unidad Médica	6.5	685.98	4,458.92	Aut.
Auxiliar de Enfermería en Unidad Médica	8.0	685.98	5,487.90	Aut.
Auxiliar de Limpieza y Cocina en Unidad Médica	6.5	555.94	3,613.58	Aut.
Auxiliar de Limpieza y Cocina en Unidad Médica	8.0	555.94	4,447.48	Aut.
Auxiliar de Servicios Generales en Unidad Médica	6.5	660.68	4,294.56	Aut.
Auxiliar de Servicios Generales en Unidad Médica	8.0	660.68	5,285.46	Aut.
<b>Profesores de Educación Física</b>				
Profesor de Educación Física A	4.0	934.32	3,737.24	1
Profesor de Educación Física A	6.0	804.72	4,828.14	1
Profesor de Educación Física A	8.0	804.72	6,437.68	1
Profesor de Educación Física B	4.0	1,042.28	4,169.10	2
Profesor de Educación Física B	6.0	912.66	5,475.96	2
Profesor de Educación Física B	8.0	912.66	7,301.26	2
Profesor de Educación Física C	4.0	1,173.04	4,692.18	3
Profesor de Educación Física C	6.0	1,043.48	6,260.74	3
Profesor de Educación Física C	8.0	1,043.48	8,347.76	3
<b>Promotores de Estomatología</b>				
Promotor de Estomatología	8.0	1,271.12	10,168.92	Aut.
<b>Promotores de Salud Comunitaria</b>				
Promotor de Salud Comunitaria	8.0	800.00	6399.94	Aut.
<b>Psicólogos</b>				
Psicólogo	8.0	1,271.12	10,168.92	Aut.
Psicólogo Clínico	6.0	1,271.12	7,626.64	Aut.
Psicólogo Clínico	8.0	1,271.12	10,168.92	Aut.
<b>Psicómetras</b>				
Psicómetra	6.0	891.34	5,348.08	Aut.
Psicómetra	8.0	891.34	7,130.76	Aut.
<b>Químicos</b>				
Químico Clínico	8.0	1,271.12	10,168.92	1
Químico Clínico Jefe de Sección	8.0	1,334.80	10,678.46	2

Montos brutos en pesos.

Vigente a partir del 16 de octubre de 2022.

## Tabulador de Sueldos del personal de Base.

Categoría	Jornada	Sueldo hora - mes	Sueldo mensual	Esc.
<b>Radiólogos (Técnicos)</b>				
Técnico Radiólogo	6.0	891.34	5,348.08	Aut.
Técnico Radiólogo	8.0	891.34	7,130.76	Aut.
<b>Radioterapeutas</b>				
Radioterapeuta	6.0	891.34	5,348.08	Aut.
Radioterapeuta	8.0	891.34	7,130.76	Aut.
<b>Redactores</b>				
Redactor B	6.5	638.46	4,150.00	Aut.
<b>Servicios de Nutrición y Dietética</b>				
Manejador de Alimentos	6.5	551.82	3,586.82	1
Manejador de Alimentos	8.0	551.82	4,414.54	1
Cocinero Técnico 2	6.5	639.32	4,155.56	2
Cocinero Técnico 2	8.0	639.32	5,114.58	2
Cocinero Técnico 1	6.5	690.26	4,486.60	3
Cocinero Técnico 1	8.0	690.26	5,522.12	3
<b>Sociólogos</b>				
Sociólogo	6.5	1,271.14	8,262.38	Aut.
<b>Soporte Técnico en Informática</b>				
Auxiliar de Soporte Técnico en Informática	8.0	944.00	7,552.00	1
Oficial de Soporte Técnico en Informática	8.0	1,159.24	9,273.86	2
Coordinador de Soporte Técnico en Informática	8.0	1,275.18	10,201.38	3
<b>Técnico Anestesiólogo</b>				
Técnico en Anestesia	6.0	980.60	5,883.52	Aut.
Técnico en Anestesia	8.0	980.60	7,844.74	Aut.
<b>Técnicos en el Manejo de Aparatos de Electrodiagnóstico</b>				
Técnico en el Manejo de Aparatos de Electrodiagnóstico	6.0	823.92	4,943.50	Aut.
Técnico en el Manejo de Aparatos de Electrodiagnóstico	8.0	823.92	6,591.34	Aut.
<b>Técnicos en Medicina Nuclear</b>				
Técnico en Medicina Nuclear	8.0	891.34	7,130.76	Aut.
<b>Técnicos en Servicios de Dietología</b>				
Auxiliar de Técnico en Servicios de Dietología	6.5	718.88	4,672.68	Aut.
Auxiliar de Técnico en Servicios de Dietología	8.0	718.88	5,751.00	Aut.
<b>Telecomunicaciones (Área de Telefonía)</b>				
Operador Telefónico A	6.5	650.16	4,225.94	1
Operador Telefónico A	8.0	650.16	5,201.22	1
Operador Telefónico B	8.0	755.92	6,047.42	2

Montos brutos en pesos.

Vigente a partir del 16 de octubre de 2022.

## Tabulador de Sueldos del personal de Base.

Categoría	Jornada	Sueldo hora - mes	Sueldo mensual	Esc.
<b>Telecomunicaciones (Área de Telefonía)</b>				
Operador Telefónico C	8.0	887.86	7,102.90	3
Coordinador de Operadores Telefónicos	8.0	1,053.54	8,428.34	4
<b>Terapistas</b>				
Terapista Físico	6.0	891.34	5,348.08	Aut.
Terapista Físico	8.0	891.34	7,130.76	Aut.
Terapista Ocupacional	6.0	891.34	5,348.08	Aut.
Terapista Ocupacional	8.0	891.34	7,130.76	Aut.
<b>Tiendas</b>				
Operador General en Tiendas	8.0	661.16	5,289.22	1
Jefe de Línea en Tiendas	8.0	704.76	5,638.02	2
<b>Trabajadores Sociales</b>				
Trabajadora Social	6.5	821.50	5,339.88	1
Trabajadora Social	8.0	821.50	6,572.00	1
Trabajador Social Clínico	8.0	936.58	7,492.58	2
<b>Trabajo Social (Auxiliares)</b>				
Auxiliar de Trabajo Social	6.5	650.16	4,225.94	Aut.
Auxiliar de Trabajo Social	8.0	650.16	5,201.22	Aut.
<b>Transportes</b>				
Chofer	6.5	649.44	4,221.52	1
Chofer	8.0	649.44	5,195.58	1
Motociclista	6.5	649.44	4,221.52	1
Motociclista	8.0	649.44	5,195.58	1
Controlador de Vehículos	6.5	827.14	5,376.48	2
Controlador de Vehículos	8.0	827.14	6,617.12	2
<b>Traslado de Pacientes en Vehículos de Alta Tecnología</b>				
Enfermera para el Traslado de Pacientes de Urgencia	8.0	835.42	6,683.32	1
Enfermera para el Traslado de Pacientes de Terapia Intensiva	8.0	952.48	7,619.90	2
Técnico Operador de Transporte de Pacientes de Urgencia	8.0	814.2	6,513.58	1
Técnico Operador de Transporte de Pacientes de Terapia Intensiva	8.0	880.96	7,047.72	2
Médico para el Traslado de Pacientes de Urgencia	8.0	1,453.74	11,629.94	Aut.
Médico para el Traslado de Pacientes de Terapia Intensiva	8.0	1,453.74	11,629.94	Aut.
<b>Unidades Médicas de Esquema Modificado y Campo</b>				
Auxiliar de Administración en Unidad Médica de Esquema Modificado y Campo	8.0	669.80	5,358.44	Aut.
Auxiliar de Atención Médica en Unidad Médica de Esquema Modificado y Campo	8.0	691.40	5,531.18	Aut.
Auxiliar de Laboratorio en Unidad Médica de Esquema Modificado y Campo	8.0	714.14	5,713.10	Aut.

Montos brutos en pesos.

Vigente a partir del 16 de octubre de 2022.

## Tabulador de Sueldos del personal de Base.

Categoría	Jornada	Sueldo hora - mes	Sueldo mensual	Esc.
<b>Unidades Médicas de Esquema Modificado y Campo</b>				
Auxiliar de Servicios Generales en Unidad Médica de Esquema Modificado y Campo	8.0	564.86	4,518.88	Aut.
Estomatólogo en Unidad Médica de Esquema Modificado y Campo	6.0	1,338.44	8,030.66	Aut.
Operador de Servicios de Radiodiagnóstico en Unidad Médica de Esquema Modificado y Campo	8.0	714.14	5,713.10	Aut.
<b>Unidades Médicas de Campo</b>				
Auxiliar de Administración en Unidad Médica de Campo	8.0	669.80	5,358.44	Aut.
Auxiliar de Área Médica en Unidad Médica de Campo	8.0	691.40	5,531.18	Aut.
Auxiliar de Servicios Generales en Unidad Médica de Campo	8.0	564.86	4,518.88	Aut.
Estomatólogo en Unidad Médica de Campo	8.0	876.98	7,015.80	Aut.
Operador de Mantenimiento en Unidad Médica de Campo	8.0	564.86	4,518.88	Aut.
Operador de Servicios Auxiliares en Unidad Médica de Campo (Laboratorio)	8.0	714.14	5,713.10	Aut.
Operador de Servicios Auxiliares en Unidad Médica de Campo (Radiodiagnóstico)	8.0	714.14	5,713.10	Aut.
<b>Universal de Oficinas (Rama)</b>				
Mensajero	6.5	550.98	3,581.46	Aut.
Mensajero	8.0	550.98	4,407.82	Aut.
Auxiliar Universal de Oficinas	6.5	661.16	4,297.48	1
Auxiliar Universal de Oficinas	8.0	661.16	5,289.22	1
<b>Sector de Tesorería</b>				
Oficial de Tesorería	8.0	800.00	6,399.94	2
Coordinador de Tesorería	8.0	944.00	7,552.00	3
Jefe de Grupo de Tesorería	8.0	1,159.24	9,273.86	4
Especialista de Tesorería	8.0	1,275.18	10,201.38	5
<b>Sector de Servicios Técnicos</b>				
Oficial de Servicios Técnicos	8.0	800.00	6,399.94	2
Coordinador de Servicios Técnicos	8.0	944.00	7,552.00	3
Jefe de Grupo de Servicios Técnicos	8.0	1,159.24	9,273.86	4
Especialista de Servicios Técnicos	8.0	1,275.18	10,201.38	5
<b>Sector de Servicios Administrativos</b>				
Oficial de Servicios Administrativos	8.0	800.00	6,399.94	2
Coordinador de Servicios Administrativos	8.0	944.00	7,552.00	3
Jefe de Grupo de Servicios Administrativos	8.0	1,159.24	9,273.86	4
Especialista de Servicios Administrativos	8.0	1,275.18	10,201.38	5
<b>Sector de Servicios de Personal</b>				
Oficial de Personal	8.0	800.00	6,399.94	2
Coordinador de Personal	8.0	944.00	7,552.00	3

Montos brutos en pesos.

Vigente a partir del 16 de octubre de 2022.

## Tabulador de Sueldos del personal de Base.

Categoría	Jornada	Sueldo hora - mes	Sueldo mensual	Esc.
<b>Sector de Servicios de Personal</b>				
Jefe de Grupo de Personal	8.0	1,159.24	9,273.86	4
Especialista de Personal	8.0	1,275.18	10,201.38	5
<b>Sector de Servicios de Estadística</b>				
Oficial de Estadística	8.0	800.00	6,399.94	2
Coordinador de Estadística	8.0	944.00	7,552.00	3
Jefe de Grupo de Estadística	8.0	1,159.24	9,273.86	4
Especialista de Estadística	8.0	1,275.18	10,201.38	5
<b>Sector de Servicios de Procesamiento de Datos</b>				
Oficial de Procesamiento de Datos	8.0	800.00	6,399.94	2
Coordinador de Procesamiento de Datos	8.0	944.00	7,552.00	3
Jefe de Grupo de Procesamiento de Datos	8.0	1,159.24	9,273.86	4
Especialista de Procesamiento de Datos	8.0	1,275.18	10,201.38	5
<b>Sector de Servicios de Contabilidad</b>				
Oficial de Contabilidad	8.0	800.00	6,399.94	2
Coordinador de Contabilidad	8.0	944.00	7,552.00	3
Jefe de Grupo de Contabilidad	8.0	1,159.24	9,273.86	4
Especialista de Contabilidad	8.0	1,275.18	10,201.38	5
<b>Jefes de Oficina</b>				
Jefe de Oficina A	8.0	1,275.18	10,201.38	Aut.
Jefe Técnico de Cobranzas y Adeudos	8.0	1,275.18	10,201.38	Aut.
Jefe de Grupo de Servicios de Personal	8.0	1,275.18	10,201.38	Aut.
<b>Vehículos para Pacientes de Servicios Ordinarios y Programados</b>				
Camillero en Vehículos de Servicios Ordinarios y Programados (Exclusivo D.F. y Valle de México)	8.0	650.68	5,205.44	Aut.
Operador de Vehículos de Servicios Ordinarios y Programados (Exclusivo D.F. y Valle de México)	8.0	765.86	6,126.86	1
Operador de Ambulancias (Exclusivo Sistema Foráneo)	6.5	696.26	4,525.64	1
Operador de Ambulancias (Exclusivo Sistema Foráneo)	8.0	696.26	5,570.10	1
Controlador de Vehículos de Servicios Ordinarios y Programados	6.5	827.14	5,376.48	2
Controlador de Vehículos de Servicios Ordinarios y Programados	8.0	827.14	6,617.12	2
<b>Velatorios</b>				
Auxiliar de Velatorio	8.0	552.34	4,418.66	Aut.
Operador de Velatorio	8.0	649.44	5,195.58	Aut.
Ayudante de Embalsamamiento	8.0	694.5	5,555.92	Aut.

Montos brutos en pesos.

Vigente a partir del 16 de octubre de 2022.

## Tabulador de Sueldos del personal de Base.

Categoría	Jornada	Sueldo hora - mes	Sueldo mensual	Esc.
<b>Veterinarios</b>				
Veterinario	6.5	1,271.12	8,262.38	Aut.
Veterinario	8	1,271.12	10,168.92	Aut.
<b>Yesistas</b>				
Yesista	8.00	650.16	5,201.22	Aut.

Montos brutos en pesos.

Vigente a partir del 16 de octubre de 2022.

## Tabulador de Sueldos de los médicos residentes.

Categoría	Sueldo mensual	Beca	Total
Residente (R1)	2,545.02	3,122.42	5,667.44
Residente (R2)	2,754.82	3,362.08	6,116.90
Residente (R3)	2,824.64	3,441.92	6,266.56
Residente (R4)	2,895.24	3,522.02	6,417.26
Residente (R5)	2,982.16	3,627.64	6,609.80
Residente (R6)	3,071.56	3,736.48	6,808.04
Residente (R7)	3,163.82	3,848.64	7,012.46
Residente (R8)	3,258.62	3,964.08	7,222.70

Montos brutos en pesos.

Vigente a partir del 16 de octubre de 2022.

## Tabulador de Sueldos del personal de Base del Programa IMSS-BIENESTAR.

Categoría	Jornada	Sueldo hora - mes	Sueldo mensual	Esc.
Auxiliar de Administración en H. R.	8.0	669.8	5,358.44	Aut.
Auxiliar de Área Médica en H. R.	8.0	691.4	5,531.18	Aut.
Auxiliar de Área Médica en U. M. C.	8.0	691.4	5,531.18	Aut.
Auxiliar de Enfermería General en H. R.	8.0	691.4	5,531.18	Aut.
Auxiliar de Enfermería General en U. M. R.	8.0	691.4	5,531.18	Aut.
Auxiliar de Servicios Generales en H. R.	8.0	564.86	4,518.88	Aut.
Citotecnólogo en H.R.	8.0	830.48	6,643.88	Aut.
Enfermera Especialista Quirúrgica H. R.	8.0	952.48	7,619.90	Aut.
Enfermera General en H. R.	8.0	827.38	6,619.00	Aut.
Estomatólogo en H. R.	8.0	1002.76	8,022.06	Aut.
Laboratorista en H. R.	8.0	945.06	7,560.42	Aut.
Médico General en U.M.C.	8.0	1,103.74	8,829.88	Aut.
Medico No Familiar H. R.	8.0	1,453.74	11,629.94	Aut.
Nutricionista Dietista en H. R.	8.0	827.38	6,619.00	Aut.
Oficial de Conservación en H. R.	8.0	646.22	5,169.78	Aut.
Operador de Mantenimiento en H. R.	8.0	646.22	5,169.78	Aut.
Operador de Servicios Auxiliares (Laboratorio) en H. R.	8.0	714.14	5,713.10	Aut.
Operador de Servicios Auxiliares (Radiodiagnóstico) en H. R.	8.0	714.14	5,713.10	Aut.
Trabajadora Social en H. R.	8.0	827.38	6,619.00	Aut.

Montos brutos en pesos.

Vigente a partir del 16 de octubre de 2022.

## Tabulador de Sueldos del personal de Confianza.

Nivel	Sueldo tabular	Nivel	Sueldo tabular
N04	4,026.30	N34	8,855.46
N05	4,227.48	N35	9,201.78
N06	4,389.62	N36	9,330.86
N07	4,527.08	N37	9,614.44
N08	4,725.46	N38	9,821.02
N09	4,866.36	N39	10,108.70
N10	5,184.86	N40	10,337.40
N11	5,257.60	N41	10,983.38
N12	5,483.84	N42	11,277.50
N13	5,654.36	N43	11,694.76
N14	5,716.36	N44	11,888.74
N15	5,973.76	N45	12,059.46
N16	6,156.92	N46	12,572.54
N17	6,339.56	N47	12,843.64
N18	6,384.80	N48	13,199.00
N19	6,495.68	N49	13,864.96
N20	6,638.18	N50	14,430.00
N21	6,772.98	N51	14,931.56
N22	7,018.56	N52	15,567.84
N23	7,204.32	N53	16,190.78
N24	7,332.44	N54	16,536.28
N25	7,391.62	N55	17,020.16
N26	7,582.34	N56	17,671.34
N27	7,757.00	N57	18,472.78
N28	7,868.26	N58	19,331.74
N29	8,042.34	N59	20,185.70
N30	8,091.62	N60	21,325.96
N31	8,201.86	N61	22,223.40
N32	8,449.08	N62	23,205.52
N33	8,630.40	N63	24,516.34

Montos brutos en pesos.

Vigente a partir del 16 de octubre de 2022

## Tabulador de Sueldos del personal de Estatuto "A".

Grupo	Grado	Sueldo tabular	Compensación garantizada	Percepción ordinaria bruta
W	A	4,348.30	5,867.40	10,215.70
W	B	4,699.42	6,256.36	10,955.78
W	C	5,077.54	6,693.98	11,771.52
V	A	5,482.66	7,212.62	12,695.28
V	B	5,914.82	7,715.12	13,629.94
V	C	6,387.44	8,249.96	14,637.40
U	A	6,900.54	8,882.06	15,782.60
U	B	7,454.26	9,514.20	16,968.46
U	C	8,061.94	10,016.66	18,078.60
T	A	8,710.18	10,762.26	19,472.44
T	B	9,412.36	11,848.16	21,260.52
T	C	10,155.06	12,415.44	22,570.50
S	A	10,965.32	13,485.22	24,450.54
S	B	11,843.08	14,360.44	26,203.52
S	C	12,788.40	15,657.10	28,445.50
R	A	13,814.70	17,034.80	30,849.50
R	B	14,908.52	18,331.46	33,239.98
R	C	16,096.88	19,968.50	36,065.38
Q	A	17,393.28	21,605.52	38,998.80
Q	B	18,797.70	23,534.28	42,331.98
Q	C	20,283.12	28,429.18	48,712.30

Montos brutos en pesos.

Vigente a partir del 1 de enero de 2022

Tabulador de Sueldos del personal con puesto de mando y homólogo.

Grupo, Grado y Nivel Actual	Sueldo Mensual	Compensación Garantizada	Percepción Ordinaria Bruta
H11	54,934.86	116,080.14	171,015.00
J31	43,976.88	122,935.12	166,912.00
J21	35,820.46	125,618.54	161,439.00
J11	35,820.46	120,147.54	155,968.00
K22	28,016.76	119,740.24	147,757.00
K21	28,016.76	114,268.24	142,285.00
K12	28,016.76	108,796.24	136,813.00
K11	28,016.76	102,130.24	130,147.00
L31	35,820.46	88,677.54	124,498.00
L31	28,016.76	96,481.24	124,498.00
L21	28,016.76	85,537.24	113,554.00
L11	28,016.76	74,592.24	102,609.00
M43	28,016.76	90,249.24	118,266.00
M42	28,016.76	79,237.24	107,254.00
M41	28,016.76	68,224.24	96,241.00
M33	28,016.76	59,543.24	87,560.00
M33	25,774.66	61,785.34	87,560.00
M33	20,665.96	66,894.04	87,560.00
M32	25,774.66	59,049.34	84,824.00
M31	25,774.66	56,312.34	82,087.00
M23	20,665.96	57,317.04	77,983.00
M22	20,665.96	53,213.04	73,879.00
M21	20,665.96	46,371.04	67,037.00
M13	20,665.96	43,635.04	64,301.00
M12	20,665.96	40,899.04	61,565.00
M11	20,665.96	39,531.04	60,197.00
N33	16,699.66	42,129.34	58,829.00
N32	13,770.22	39,312.78	53,083.00
N31	18,625.26	30,079.74	48,705.00
N31	13,770.22	34,934.78	48,705.00
N23	11,947.98	33,201.02	45,149.00
N22	11,947.98	29,814.02	41,762.00
N21	11,947.98	28,823.02	40,771.00
N13	11,485.48	26,548.52	38,034.00
N12	11,485.48	25,180.52	36,666.00
N11	11,485.48	23,962.52	35,448.00
O33	9,024.00	25,726.00	34,750.00
O32	9,024.00	23,102.00	32,126.00
O31	9,024.00	21,266.00	30,290.00
O23	8,705.00	19,194.00	27,899.00
O22	8,705.00	18,135.00	26,840.00
O21	8,705.00	16,190.00	24,895.00
O13	8,080.00	16,302.00	24,382.00
O12	8,080.00	15,634.00	23,714.00
O11	8,080.00	15,194.00	23,274.00

Vigente a partir del 1 de enero de 2022. Aplicable a partir del 1 de septiembre de 2022.

## Conceptos de prestaciones asociadas a la plaza.

Concepto / Prestación		Descripción
11	Complemento adicional ayuda de renta	Cláusula 63 Bis inciso b) CCT, ayuda para pago de renta de casa-habitación.
20	Ayuda para pago de renta de casa habitación	Cláusula 63 Bis inciso a) CCT.
29	Prima vacacional	Cláusula 47 del CCT, los trabajadores recibirán este pago sobre los salarios que les correspondan durante el periodo vacacional.
48	Ayuda para actividades culturales y recreativas	Cláusula 47 del CCT, los trabajadores recibirán este pago en función a la antigüedad efectiva.
49	Aguinaldo	Cláusula 107 del CCT, gratificación anual proporcional a los días laborados en el año.
50	Ayuda de despensa	Cláusula 142 Bis del CCT, pago quincenal a los trabajadores para adquisición de mercancías.
55	Fondo de ahorro	Cláusula 144 del CCT, los trabajadores recibirán de manera anual un pago en proporción a los días laborados.

## Conceptos de prestaciones asociadas a la localidad y al ocupante.

Concepto / Prestación		Descripción
15	Zona aislada	Decreto presidencial publicado en el DOF el 10 de junio de 1988; pago de 50% del sueldo más el concepto 011 bruto de los trabajadores que laboren en las localidades de Baja California Sur y las Islas Marías en Sinaloa.
16	Alto costo de vida	Cláusula 98 del CCT, porcentaje según la localidad.
22	Ayuda de renta	Cláusula 63 Bis inciso c) del CCT, este concepto se otorga a partir de los cinco años de antigüedad efectiva.
25	Pago supletorio de guardería	Cláusula 76 fracción III del CCT, a trabajadores con derecho a guardería, en caso de no haber cupo para el hijo.
27	Compensación por pasajes, domicilio y adscripción foránea	Cláusula 103 del CCT, al personal que presta sus servicios en un municipio diferente al de su lugar de residencia, siempre y cuando sea colindante.
32	Estímulos por asistencia	Art. 91 del Reglamento Interior de Trabajo, pago de 3 días de aguinaldo a los trabajadores cuando asistan a laborar todos los días hábiles de la quincena.
33	Estímulos por puntualidad	Cláusula 38 del CCT y Art. 93 del Reglamento Interior de Trabajo, pago de 2 días de aguinaldo que se otorga cuando el trabajador acumule 10 registros de asistencia hasta el minuto 5.
67	Estímulo Instructores Técnicos	Oficio circular 29 del 9 de septiembre de 1991, pago de 3 días de sueldo tabular más concepto 011 bruto, al personal que cumpla con 20 horas de instrucción cada quincena.
84	Estímulo a la calidad y eficiencia	Cláusula 18a. Transitoria del CCT, bono de productividad que recibirán los trabajadores de base a fin de estimular los resultados extraordinarios de cada trabajador.

Conceptos de prestaciones asociadas a la localidad y al ocupante.

Concepto / Prestación		Descripción
12	Jornada discontinua	Cláusula 28 del CCT, porcentaje por laborar jornada interrumpida por una hora o más.
13	Sobresueldo a médicos	Cláusula 86 del CCT, compensación al médico, cirujano maxilofacial y estomatólogo, por destinar parte de su jornada a realizar visitas a domicilio a los derechohabientes usando los vehículos de su propiedad o realizar labores fuera de su jornada.
14	Infectocontagiosidad no médica	Cláusula 86 Bis del CCT y Reglamento de Infectocontagiosidad y Emanaciones Radiactivas, personal no médico que labora en áreas o servicios de Infectocontagiosidad, de manera constante y permanente.
23	Infectocontagiosidad médica	Cláusula 86 Bis del CCT y Reglamento de Infectocontagiosidad y Emanaciones Radiactivas, personal médico que labora en áreas o servicios de Infectocontagiosidad, de manera constante y permanente.
26	Pasajes fijos	Cláusula 103 del CCT, por desempeñar sus tareas fuera de los centros de trabajo, disfrutarán de una compensación.
30	Prima dominical	Cláusula 46 Fracción II del CCT, los trabajadores que laboren los domingos disfrutarán de un pago adicional.
31	Cobertura de menaje por cambio de lugar	Cláusula 99 del CCT, pago al personal que por necesidades del servicio es movilizado del lugar donde reside.
39	Bonificación de seguro de guarderías	Bonificación del Seguro de Responsabilidad Civil para la rama de Puericultura.
40	Bonificación de seguro médico	Bonificación al personal médico como protección a la práctica médica.
41	Complemento de ayuda a becario	10 por ciento de la Beca (neto).
44	Ayuda refrigerio	A los trabajadores de guardería que no perciben en especie.
46	Ayuda alojamiento becarios	\$100.00 mensuales (neto).
54	Emanaciones radioactivas no médicas	Cláusula 86 Bis del CCT y Reglamento de Infectocontagiosidad y Emanaciones Radioactivas, personal no médico que labora y está expuesto en forma constante y permanente en áreas o servicios de emanaciones radioactivas.

Conceptos de prestaciones asociadas a la localidad y al ocupante.

Concepto / Prestación		Descripción
57	Atención integral continua	Cláusula 86 último párrafo del CCT, sobresueldo a los médicos familiares, no familiares y cirujanos maxilofaciales, por la compactación de horarios y distribución de actividades.
58	Sobresueldo docencia enfermería	Cláusula 151 del CCT, sobresueldo a la rama de enfermería por participar en actividades docentes, de enseñanza y de investigación.
59	Complemento de beca	Sobresueldo para el médico residente tomando como base el importe de la beca.
61	Sobresueldo traslado pacientes	Sobresueldo al personal de servicio de traslados de pacientes en vehículos de alta tecnología.
62	Ayuda para libros médicos	Apoyo para la adquisición de libros, revistas especializadas y material didáctico de médicos.
63	Emanaciones radioactivas	Cláusula 86 Bis del CCT y Reglamento de Infectocontagiosidad y Emanaciones Radiactivas, personal médico que labora en forma constante y permanente en áreas o servicios de emanaciones radiactivas.
64	Material didáctico a médicos residentes	Art. 30 del Reglamento de Médicos Residentes en Periodo de Adiestramiento en una Especialidad, apoyo a los médicos residentes para adquisición de libros durante la vigencia de la beca.
72	Ayuda para libros no médicos	Apoyo para la adquisición de libros, revistas especializadas y material didáctico para personal técnico y profesionista.
73	Bonificación seguro de enfermería	Bonificación del Seguro de Responsabilidad Civil al personal de la rama de enfermería como protección a la práctica de enfermería.
78	Actividades académicas	Sobresueldo para fonoaudiólogos, terapeuta físico y ocupacionales que desempeñen sus funciones en unidades de medicina física y rehabilitación.
83	Sobresueldo por investigación y docencia	Cláusula 153 del CCT, los trabajadores de la categoría Psicólogo Clínico por su participación en actividades docentes, de enseñanza y de investigación dirigidas al personal del IMSS y a los derechohabientes.

Prestaciones en especie.

Concepto / Prestación		Descripción
Anteojos		Cláusula 75 del CCT, a solicitud del trabajador previo dictamen médico, el trabajador y sus hijos hasta los 18 años y 25 años si se encuentra estudiando, tendrán derecho a 2 dotaciones durante la vigencia del CCT.
Ropa de trabajo, uniformes y gafete		Cláusula 69 del CCT, la dotación se otorga de acuerdo con la categoría, adscripción y acorde al clima de cada región.
Programas recreativos, culturales y deportivos		Cláusula 147 del CCT, servicios de balneario en los centros vacacionales, acceso al parque acuático y campamentos con un ahorro de 50% en entrada y 15% en los servicios de hospedaje que prestan los Centros Vacacionales.
Tiendas		Cláusula 142 del CCT, se otorga quincenalmente el 50 por ciento de descuento en sus compras hasta por 100.00 pesos en una sola operación.

## Obligaciones patronales.

Concepto / Prestación	Descripción
ISR a cargo del IMSS por Fondo de Ahorro	Artículos 96 y 152 de la Ley del Impuesto Sobre la Renta, Cláusula 144 del CCT y Artículo 7 del RJP.
ISR a cargo del IMSS por estímulos y ayuda de renta	Artículos 96 y 152 de la Ley del Impuesto Sobre la Renta, Cláusula 63 Bis del CCT, Artículos 91 y 93 del Reglamento Interior de Trabajo, así como el Acuerdo del IMSS y el SNTSS del 5 de septiembre de 2018.
Aportación Patronal Cesantía y Vejez (Afore)	Artículos 15, frac. VII, 168 de la LSS, así como Convenio del 21 de abril de 1988.
Aportación Patronal al Seguro para el Retiro (Afore)	Artículos 15, frac. VIII, 25, 71, 72, 106, 107, 147, 211 y 212 de la LSS, así como Convenio del 21 de abril de 1988.
Cuotas Obrero Patronales a cargo del IMSS	Artículo 136 de la Ley Federal del Trabajo.
Aportación al Infonavit	Artículos 96 y 152 de la Ley del Impuesto Sobre la Renta y Cláusula 107 del CCT.
ISR a cargo del IMSS por aguinaldo	Artículos 96 y 152 de la Ley del Impuesto Sobre la Renta.
ISR a cargo del IMSS por compensación garantizada	Artículos 96 y 152 de la Ley del Impuesto Sobre la Renta y Acuerdo del IMSS, así como el SNTSS del 5 de septiembre de 2018.
ISR a cargo del IMSS por percepción médica	

## Prestaciones de Seguridad Social.

Concepto / Prestación	Descripción
Enfermedad general	Cláusula 82 del CCT Enfermedades y Accidentes de Carácter no Profesional; Cláusula 83 del CCT Atención Médica; Cláusula 84 del CCT Certificado de Incapacidad. La atención que requieran los trabajadores en los términos de la LSS y de las cláusulas conducentes del CCT, será impartida por médicos de base del IMSS, teniendo derecho a que se expida el certificado de incapacidad correspondiente, cuando el caso lo requiera, sin más autorización que la del médico tratante.
Riesgo de trabajo	Cláusula 87 del CCT Enfermedades de Trabajo y Reglamento Interior de Trabajo; Cláusula 88 del CCT Atención Médica por Riesgos de Trabajo; Cláusula 90 del CCT Prótesis, Órtesis, Ortopedia y Aparatos Auditivos. El IMSS suministrará atención médica y medicinas a sus trabajadores en caso de riesgos de trabajo, así como, proporcionará oportuna y gratuitamente prótesis, incluyendo implantes mamarios, órtesis y demás aparatos de ortopedia, de buena calidad y los repondrá cuando, por uso o por cualquier otra razón resulten inadecuados.
De prevención social	Cláusula 76 del CCT Guarderías Infantiles; Cláusula 76 Bis del CCT Guardería en caso de Orfandad Total. El IMSS se obliga a suministrar a sus trabajadores el servicio de guardería para sus hijos mayores de cuarenta y cinco días y hasta los seis años de edad, así como, a los hijos menores de seis años de edad, que queden en orfandad total a solicitud del tutor o de quien tenga la custodia, durante las horas de jornada laboral del trabajador, en términos del Reglamento de Guarderías para Hijos de Trabajadores del IMSS. Cláusula 77 del CCT Maternidad, en los casos de maternidad, la trabajadora al servicio del IMSS tendrá derecho a 90 días de descanso con salario íntegro, equipo completo de ropa (canastilla) para el recién nacido y suministro de leche durante los primeros diez meses de edad del niño, asimismo, las demás prestaciones que menciona la LSS.

Personal con puesto de mando y homólogos del Órgano Interno de Control.

Puesto	Plazas	Grupo, grado y nivel	Sueldo mensual	Compensación garantizada	Percepción ordinaria bruta
Contralor interno	1	J21	35,820.46	125,618.54	162,654.00
Coordinadores	5	K21	28,016.76	114,268.24	143,500.00
Coordinador Administrativo	1	M42	28,016.76	79,237.24	108,469.00
Coordinadores Regionales del Área de Auditoría, Quejas y Responsabilidades	10	M33	25,774.66	61,785.34	88,775.00
	2	M31	25,774.66	56,312.34	83,302.00
Jefes de División	15	M33	20,665.96	66,894.04	88,775.00
	2	M31	25,774.66	56,312.34	83,302.00
Coordinadores regionales	2	M31	25,774.66	56,312.34	83,302.00
Jefe de área de Auditoría, Quejas y Responsabilidades	1	M23	20,665.96	57,317.04	79,198.00

Montos brutos en pesos.

Presupuesto ejercido en Prestadores de Servicios Profesionales y Personales independientes por Honorarios.

Tipo de Contratación	Presupuesto ejercido*		Variación absoluta
	2021	2022	
<b>Total</b>	<b>197.4</b>	<b>221.4</b>	<b>24.0</b>
H. Consejo Técnico	46.7	48.6	1.9
H. Comisión de Vigilancia	2.2	2.5	0.3
Dirección General	3.6	4.0	0.4
Dirección de Administración	13.8	27.8	14.0
Dirección Jurídica	87.6	86.3	-1.3
Dirección de Operación y Evaluación	2.7	5.3	2.6
Dirección de Prestaciones Médicas	19.0	23.9	4.9
Dirección de Prestaciones Económicas y Sociales	8.3	8.9	0.6
Dirección de Finanzas	1.9	2.1	0.2
Dirección de Incorporación y Recaudación	2.2	1.7	-0.5
Dirección de Planeación para la Transformación Institucional	0.9	1.0	0.1
Dirección de Innovación y Desarrollo Tecnológico	5.5	5.3	-0.2
Secretaría General	1.6	1.7	0.1
Órgano Interno de Control	0.2	0.3	0.1
Órganos de Operación Administrativa Desconcentrada	1.2	2.0	0.8

\*Cifras en millones de pesos

Costo del personal de Afiliación y Cobranza por Órgano de Operación Administrativa Desconcentrada.

Órgano de Operación Administrativa Desconcentrada	Notificadores / Localizadores	Ejecutores	Supervisores de Ejecutor	Visitadores	Revisores	Promotores Firma Digital	Promotores del Campo	Promotores Clasificación de Empresas	Supervisor de Agente Telefónico	Apoyo a Requerimientos de la PRODECON	Apoyo a Procesos Administrativos	Analista Fiscal	Total
<b>Total</b>	211,055,699	232,999,448	43,984,495	130,101,028	60,675,444	40,639,202	23,516,618	48,334,083	443,210	1,160,500	13,092,957	1,958,619	807,961,303
Aguascalientes	2,671,503	2,753,094	419,168	1,735,963	1,187,091	876,875	410,696	724,819	0	0	0	0	10,779,209
Baja California	6,525,585	15,677,473	891,557	2,961,485	2,175,977	1,361,166	1,692,177	1,964,003	0	0	0	0	33,249,423
Baja California Sur	2,143,706	3,231,372	636,437	1,345,720	910,687	544,608	619,880	486,625	0	0	0	0	9,919,035
Campeche	2,685,335	2,655,621	463,998	1,077,308	903,555	751,784	107,897	1,492,615	0	0	0	0	10,138,113
Chiapas	4,776,450	6,486,055	1,166,424	1,345,179	1,344,639	891,774	921,694	869,577	0	0	0	0	17,801,792
Chihuahua	6,162,519	4,727,752	2,754,790	1,881,784	815,168	1,510,098	896,354	1,988,487	0	0	0	0	20,736,952
Coahuila	5,104,690	9,631,455	1,456,614	3,632,948	630,500	1,700,504	332,788	1,480,961	0	0	0	0	23,970,460
Colima	1,930,255	3,572,268	333,899	1,624,199	422,467	596,713	151,680	620,477	0	0	0	0	9,251,958
Durango	4,558,470	5,750,808	508,886	3,608,729	800,075	759,828	461,887	765,764	0	0	0	0	17,214,447
Estado de México Oriente	10,378,102	10,824,727	1,378,074	4,085,104	3,164,681	723,338	460,381	2,345,329	0	0	0	0	33,359,736
Estado de México Poniente	7,833,403	5,209,676	848,760	4,378,615	673,729	715,762	302,368	1,300,539	0	0	0	0	21,262,852
Guanajuato	6,510,319	6,962,152	1,176,923	4,849,674	3,380,501	1,429,621	1,068,150	1,150,609	0	0	0	0	26,527,949
Guerrero	3,241,690	3,064,814	537,827	1,624,078	1,231,850	1,190,780	459,353	794,290	0	0	0	0	12,144,682
Hidalgo	3,599,126	3,308,039	532,142	2,063,016	772,596	1,118,377	425,987	734,833	0	0	0	0	12,554,116
Jalisco	16,481,856	22,039,482	2,866,796	13,998,664	3,450,807	2,090,780	1,508,044	3,055,415	0	0	0	383,497	65,875,341
Michoacán	5,785,748	6,955,731	802,770	4,278,515	1,020,774	1,400,798	1,004,133	1,175,279	0	0	0	619,471	23,043,219
Morelos	1,362,541	1,492,112	424,397	2,136,627	659,350	760,683	451,080	774,264	0	0	0	0	8,061,054
Nayarit	2,073,104	3,033,369	316,835	1,510,125	952,565	452,967	431,235	541,308	0	0	0	0	9,311,508
Nuevo León	8,414,862	10,493,575	4,263,954	6,172,709	4,503,160	2,004,837	463,064	2,837,422	0	0	0	0	39,153,583
Oaxaca	2,611,135	3,454,089	421,956	2,878,274	999,105	986,426	424,229	683,089	0	0	0	0	12,458,303
Puebla	6,872,703	7,230,921	963,504	5,813,788	1,348,737	1,510,012	157,026	1,746,692	0	0	0	0	25,643,383
Querétaro	3,896,707	6,111,895	845,697	2,405,621	2,250,229	730,760	433,108	1,115,636	0	0	0	0	17,789,653
Quintana Roo	5,003,283	3,779,534	666,279	1,974,788	1,172,339	968,815	0	535,308	0	0	0	0	14,100,346
San Luis Potosí	4,103,031	4,404,700	515,407	2,310,975	1,262,598	1,203,899	892,134	1,092,533	0	0	0	0	15,785,277
Sinaloa	5,824,905	11,124,287	1,106,815	3,544,333	633,366	1,330,748	3,212,924	1,012,402	0	0	0	631,121	28,420,901
Sonora	8,386,207	12,255,071	3,363,653	4,180,330	1,866,082	2,358,535	2,265,745	1,514,337	0	0	0	324,530	36,514,490
Tabasco	2,281,753	2,904,673	412,852	957,013	325,687	446,026	401,513	594,381	0	0	0	0	8,323,898
Tamaulipas	9,955,489	10,807,222	4,734,619	3,529,239	2,479,331	1,924,989	570,646	1,599,777	0	0	0	0	35,601,312
Tlaxcala	1,124,107	1,194,730	259,618	1,241,665	326,332	299,137	151,952	316,585	0	0	0	0	4,914,126
Veracruz Norte	8,261,973	7,948,606	1,258,277	3,498,306	1,974,087	1,508,143	1,034,824	1,256,461	0	0	0	0	26,740,677
Veracruz Sur	3,885,921	6,590,854	1,499,657	3,967,670	1,736,710	1,301,882	946,496	755,392	0	0	0	0	20,684,582
Yucatán	2,379,235	2,175,800	609,544	2,386,691	854,660	716,949	457,148	695,244	0	0	0	0	10,275,271
Zacatecas	2,280,368	3,589,011	272,635	1,250,877	978,274	456,950	388,639	632,524	0	0	0	0	9,849,278
Norte DF	13,865,717	7,968,821	2,689,863	11,478,033	6,905,810	1,787,010	11,386	5,666,116	0	0	0	0	50,372,756
Sur DF	28,083,901	13,589,659	2,583,868	14,372,983	6,561,925	2,227,628	0	4,014,990	443,210	1,160,500	13,092,957	0	86,131,621

Montos brutos en pesos.

## Becas de prestadores de Servicio Social médico.

Carrera	"A"	"B"	"C"	"CC"
Interno de Pregrado	-	-	-	1,870
Medicina	-	2,400	3,500	-
Odontología	750	900	1,750	-
Enfermería	600	900	1,600	-
Biólogo Ecologista	200	300	700	-
Citotecnólogo Técnico	200	300	700	-
Dietóloga	200	300	700	-
Dental Técnico	200	300	700	-
Farmacia Licenciatura	200	300	700	-
Inhaloterapia	200	300	700	-
Laboratorista Clínico Técnico	200	300	700	-
Nutrición Licenciatura	200	300	700	-
Psicología	200	300	700	-
Químico Fármaco-Biólogo	200	300	700	-
Rehabilitación Licenciatura	200	300	700	-
Salud Comunitaria Técnico	200	300	700	-
Salud Comunitaria Licenciatura	200	300	700	-
Terapia Física Técnico	200	300	700	-
Trabajo Social	200	300	700	-
Técnico Radiólogo	200	300	700	-

Montos brutos en pesos.

Apoyo a internos de pregrado y pasantes de Servicio Social.

<b>Aguinaldo</b>	
Interno de pregrado	Un mes del importe de la beca.
Pasante de servicio social	Un mes del importe de la beca.

<b>Apoyo didáctico trimestral</b>	
Pasante de servicio social en Medicina A	200
Pasante de servicio social en Medicina B	300
Pasante de servicio social en Medicina C	1,000
Interno de pregrado	850

Montos brutos en pesos.

Apoyo a internos de pregrado y pasantes de Servicio Social.

<b>Ayuda a beneficiarios por fallecimiento</b>	
Interno de pregrado y pasante	18,500 pesos por muerte o invalidez total o permanente para los pasantes con goce de beca tipo "A" y "B", menor o igual a 2,000 pesos.  40,500 pesos para los becarios que tengan beca tipo "C" o "CC", montos mayores a 2,000 pesos.

<b>Atención médica</b>	
Interno de pregrado y pasante de servicio social, atención médico quirúrgica	Durante el tiempo que dure el ciclo académico, extensivo para sus padres o en su caso, cónyuge e hijos, de acuerdo con la normatividad vigente.

Importe mensual bruto para becas de prestadores de Servicio Social administrativo.

<b>Tipo</b>	<b>Importe</b>
Profesionista	800 pesos.
Técnico	400 pesos.

**Anexo 4. Analítico puesto-plaza****Base**

Analítico Puesto Plaza del personal de Base del Régimen Ordinario.

Régimen	Tipo de Contratación	Clave de Categoría	Categoría	Plazas Ocupadas
				<b>363,639</b>
Ordinario	Base	20000180	ABOGADO 80	68
Ordinario	Base	2010180	ARQUITECTO 80	1
Ordinario	Base	22060080	ASIST BIBLIOTECARIO 80	126
Ordinario	Base	21040065	ASISTENTE MEDICA 65	18,934
Ordinario	Base	21040080	ASISTENTE MEDICA 80	8,221
Ordinario	Base	20740080	AUX ADMON UMEMC 80	1
Ordinario	Base	20500065	AUX ADMON UNID MEDICA 65	221
Ordinario	Base	20500080	AUX ADMON UNID MEDICA 80	1,065
Ordinario	Base	20090180	AUX ATEN MED CENT VAC 80	11
Ordinario	Base	20740180	AUX ATEN MED UMEMC 80	14
Ordinario	Base	20090080	AUX DE ADMON CENT VAC 80	35
Ordinario	Base	20210180	AUX DE ENF SALUD PUB 80	4,428
Ordinario	Base	20210080	AUX DE ENFERMERIA GRAL 80	34,660
Ordinario	Base	20210280	AUX DE ENFERMERIA GRAL HR	2
Ordinario	Base	20320060	AUX DE LABORATORIO 60	39
Ordinario	Base	20320080	AUX DE LABORATORIO 80	2,347
Ordinario	Base	20090380	AUX DE OP CONT CENT VAC80	3
Ordinario	Base	2003080	AUX DE SERVS ADMVOS 80	1
Ordinario	Base	21300065	AUX DE SERVS DE INT 65	156
Ordinario	Base	21300080	AUX DE SERVS DE INT 80	797
Ordinario	Base	20710065	AUX DE TRAB SOCIAL 65	241
Ordinario	Base	20710080	AUX DE TRAB SOCIAL 80	58
Ordinario	Base	20790080	AUX DE VELATORIO 80	62
Ordinario	Base	20500180	AUX ENFERMERIA U M 80	440
Ordinario	Base	20090280	AUX HOSPEDAJE CENT VAC 80	53
Ordinario	Base	20500265	AUX LIMP Y COC U MED 65	6
Ordinario	Base	20500280	AUX LIMP Y COC U MED 80	21
Ordinario	Base	21310080	AUX LIMPIEZA E HIGIENE UM Y NO MED 80	18,892
Ordinario	Base	20450065	AUX ORIENTADOR TEC MED 65	7
Ordinario	Base	20500365	AUX SERVS GRALES U MED 65	146
Ordinario	Base	20500380	AUX SERVS GRALES U MED 80	989
Ordinario	Base	21820080	AUX SOPORTE TEC INFORMAT	1,113
Ordinario	Base	20660080	AUX TEC SERVS DIET 80	13
Ordinario	Base	21760065	AUX UNIV DE OFICINAS 65	3,805
Ordinario	Base	21760080	AUX UNIV DE OFICINAS 80	20,358
Ordinario	Base	21020065	AUXILIAR DE ALMACEN 65	22
Ordinario	Base	21020080	AUXILIAR DE ALMACEN 80	2,383
Ordinario	Base	21230065	AUXILIAR DE FARMACIA 65	25
Ordinario	Base	21230080	AUXILIAR DE FARMACIA 80	3,208
Ordinario	Base	22300080	AYTE DE SERVS DE INT 80	45
Ordinario	Base	20790280	AYTE EMBALSAMAMIENTO 80	6
Ordinario	Base	22310080	AYTE LIMPIEZA E HIGIENE UM Y NO MED 80	1,058
Ordinario	Base	20050065	AYUDANTE DE AUTOPSIA 65	7
Ordinario	Base	20050080	AYUDANTE DE AUTOPSIA 80	92

**Base**

Analítico Puesto Plaza del personal de Base del Régimen Ordinario.

Régimen	Tipo de Contratación	Clave de Categoría	Categoría	Plazas Ocupadas
Ordinario	Base	22230080	AYUDANTE DE FARMACIA 80	1,623
Ordinario	Base	20060080	BIBLIOTECARIO 80	52
Ordinario	Base	20070080	BIOLOGO 80	19
Ordinario	Base	2306380	CAJERA DE TIENDAS 80	1
Ordinario	Base	20780080	CAM VEH SER OR PR 80	658
Ordinario	Base	20780380	CAMILLERO EN UNIDADES HOSPITALARIAS 80	6,867
Ordinario	Base	21720065	CHOFER 65	117
Ordinario	Base	21720080	CHOFER 80	663
Ordinario	Base	20100080	CIRUJANO MAXILO-FACIAL 80	172
Ordinario	Base	20110080	CITOTECNOLOGO 80	386
Ordinario	Base	23610080	COCINERO TECNICO 1 80	608
Ordinario	Base	22610080	COCINERO TECNICO 2 80	714
Ordinario	Base	20130080	CONTADOR 80	8
Ordinario	Base	22720080	CONTROLADOR VEHICULOS 80	43
Ordinario	Base	23760180	COOR DE SERVS TECNICOS 80	1,536
Ordinario	Base	23820280	COOR SOPORTE TEC INFORMAT	112
Ordinario	Base	22040080	COORD ASIST MEDICAS 80	1,075
Ordinario	Base	23760680	COORD DE CONTABILIDAD 80	602
Ordinario	Base	23760480	COORD DE ESTADISTICA 80	1,346
Ordinario	Base	23760380	COORD DE PERSONAL 80	519
Ordinario	Base	23760580	COORD DE PROC DE DATOS 80	1
Ordinario	Base	23760280	COORD DE SERVS ADMVOS 80	92
Ordinario	Base	23760080	COORD DE TESORERIA 80	1,243
Ordinario	Base	24670080	COORD OP TELEFONICOS 80	10
Ordinario	Base	23020080	COORDINADOR DE ALMACEN 80	378
Ordinario	Base	24230080	COORDINADOR DE FARMACIA80	306
Ordinario	Base	20140080	CUIDADOR DE ANIMALES 80	17
Ordinario	Base	23160080	DIBUJANTE EST Y PUB A 80	1
Ordinario	Base	20180040	EDUCADORA 40	36
Ordinario	Base	20180060	EDUCADORA 60	4
Ordinario	Base	20180065	EDUCADORA 65	7
Ordinario	Base	20180080	EDUCADORA 80	323
Ordinario	Base	20190080	ELECTROCARDIOGRAFISTA 80	17
Ordinario	Base	20200065	ELEVADORISTA 65	9
Ordinario	Base	20200080	ELEVADORISTA 80	12
Ordinario	Base	22210180	ENF ESPEC SALUD PUBL 80	531
Ordinario	Base	22730080	ENF TRAS PAC TERAP INT 80	24
Ordinario	Base	21730080	ENF TRAS PAC URGENCIA 80	291
Ordinario	Base	22210080	ENFERMERA ESPECIALISTA 80	15,164
Ordinario	Base	21210080	ENFERMERA GENERAL 80	52,574
Ordinario	Base	20751280	ENFERMERA GENERAL HR 80	3
Ordinario	Base	23210080	ENFERMERA JEFE DE PISO 80	6,224
Ordinario	Base	25020080	ESP DE ALMACEN 80	69
Ordinario	Base	25760680	ESP DE CONTABILIDAD 80	48

**Base**

Analítico Puesto Plaza del personal de Base del Régimen Ordinario.

Régimen	Tipo de Contratación	Clave de Categoría	Categoría	Plazas Ocupadas
Ordinario	Base	25760480	ESP DE ESTADISTICA 80	75
Ordinario	Base	25760380	ESP DE PERSONAL 80	165
Ordinario	Base	25760280	ESP DE SERVS ADMVOS 80	41
Ordinario	Base	25760180	ESP DE SERVS TECNICOS 80	73
Ordinario	Base	25760080	ESP DE TESORERIA 80	181
Ordinario	Base	26120380	ESP EQ AIRE ACON REFRI 80	5
Ordinario	Base	26120580	ESP EQ ELECT MEDICA 80	11
Ordinario	Base	26120180	ESP EQ LABORATORIO 80	1
Ordinario	Base	26120280	ESP EQ MEC FLUIDOS 80	2
Ordinario	Base	26120780	ESP FLUIDOS ENERGET 80	33
Ordinario	Base	22390080	ESP NUTRIC DIETETICA 80	209
Ordinario	Base	20220080	ESTOMATOLOGO 80	2,064
Ordinario	Base	20750880	ESTOMATOLOGO HR 80	4
Ordinario	Base	20240060	FONOAUDIOLOGO 60	4
Ordinario	Base	20240080	FONOAUDIOLOGO 80	56
Ordinario	Base	20600065	GUARDAVIDAS 65	46
Ordinario	Base	20600080	GUARDAVIDAS 80	30
Ordinario	Base	20270060	HISTOTECNOLOGO 60	17
Ordinario	Base	20270080	HISTOTECNOLOGO 80	373
Ordinario	Base	20290060	INHALOTERAPEUTA 60	73
Ordinario	Base	20290065	INHALOTERAPEUTA 65	64
Ordinario	Base	20290080	INHALOTERAPEUTA 80	905
Ordinario	Base	20310080	INTENDENTE 80	1
Ordinario	Base	24020080	JEFE DE GPO DE ALMACEN 80	128
Ordinario	Base	24760080	JEFE DE GPO DE TESORER 80	580
Ordinario	Base	22690080	JEFE DE LINEA EN TIENDA80	76
Ordinario	Base	20770080	JEFE DE OFICINA A 80	49
Ordinario	Base	24760680	JEFE GPO CONTABILIDAD 80	155
Ordinario	Base	24760380	JEFE GPO DE PERSONAL 80	409
Ordinario	Base	24760480	JEFE GPO ESTADISTICA 80	493
Ordinario	Base	24760280	JEFE GPO SERVS ADMVOS 80	61
Ordinario	Base	24760180	JEFE GRUPO SERVS TEC 80	975
Ordinario	Base	20320160	LABORATORISTA 60	160
Ordinario	Base	20320180	LABORATORISTA 80	3,995
Ordinario	Base	20090480	LAVANDERO CENT VAC 80	6
Ordinario	Base	20340080	MACHETERO 80	1
Ordinario	Base	21610065	MANEJADOR ALIMENTOS 65	2
Ordinario	Base	21610080	MANEJADOR ALIMENTOS 80	8,437
Ordinario	Base	20730180	MED TRAS PAC TERAP INT 80	14
Ordinario	Base	20730080	MED TRAS PAC URGENCIA 80	154
Ordinario	Base	20360280	MEDICO FAMILIAR 80	19,823
Ordinario	Base	20360480	MEDICO GENERAL 80	4,105
Ordinario	Base	20360380	MEDICO GENERAL U MED 80	4
Ordinario	Base	20360180	MEDICO NO FAMILIAR 80	42,998

**Base**

Analítico Puesto Plaza del personal de Base del Régimen Ordinario.

Régimen	Tipo de Contratación	Clave de Categoría	Categoría	Plazas Ocupadas
Ordinario	Base	20360580	MEDICO NO FAMILIAR H R	1
Ordinario	Base	20760065	MENSAJERO 65	794
Ordinario	Base	20760080	MENSAJERO 80	855
Ordinario	Base	21720180	MOTOCICLISTA 80	1
Ordinario	Base	20380080	MULTITITISTA 80	16
Ordinario	Base	21390065	NUTRICIONISTA DIETISTA 65	1
Ordinario	Base	21390080	NUTRICIONISTA DIETISTA 80	2,425
Ordinario	Base	23390080	NUTRIOLOGO CLIN ESPEC	63
Ordinario	Base	22760580	OF DE PROCES DE DATOS 80	2
Ordinario	Base	22760280	OF DE SERVS ADMVOS 80	234
Ordinario	Base	22760180	OF DE SERVS TECNICOS 80	3,071
Ordinario	Base	22330080	OF SERVS DE LAVANDERIA 80	219
Ordinario	Base	22820180	OF SOPORTE TEC INFORMAT	193
Ordinario	Base	22020080	OFICIAL DE ALMACEN 80	1,225
Ordinario	Base	22760480	OFICIAL DE ESTADISTICA 80	2,026
Ordinario	Base	23230080	OFICIAL DE FARMACIA 80	909
Ordinario	Base	22760380	OFICIAL DE PERSONAL 80	1,900
Ordinario	Base	22760080	OFICIAL DE TESORERIA 80	1,542
Ordinario	Base	2062260	OFICIAL PUERICULTURA 60	1
Ordinario	Base	21250065	OFICIAL PUERICULTURA 65	2,424
Ordinario	Base	21250080	OFICIAL PUERICULTURA 80	3,445
Ordinario	Base	23300080	OFICIAL SERVS DE INT 80	3
Ordinario	Base	20090780	OP DE VEHICULO CENT VAC80	20
Ordinario	Base	21690080	OP GRAL EN TIENDAS 80	553
Ordinario	Base	20410060	OP MAQUINA DE REV AUT 60	7
Ordinario	Base	20410080	OP MAQUINA DE REV AUT 80	94
Ordinario	Base	20090580	OP SEG ALBERCA CENT VAC80	20
Ordinario	Base	21330065	OP SERVS DE LAVANDERIA 65	6
Ordinario	Base	21330080	OP SERVS DE LAVANDERIA 80	2,797
Ordinario	Base	20090680	OP SERVS INTER CENT VAC80	181
Ordinario	Base	21780165	OPERADOR AMBULANCIAS 65	450
Ordinario	Base	21780180	OPERADOR AMBULANCIAS 80	2,068
Ordinario	Base	20790180	OPERADOR DE VELATORIO 80	91
Ordinario	Base	21670065	OPERADOR TELEFONICO A 65	277
Ordinario	Base	21670080	OPERADOR TELEFONICO A 80	254
Ordinario	Base	22670080	OPERADOR TELEFONICO B 80	92
Ordinario	Base	23670080	OPERADOR TELEFONICO C 80	133
Ordinario	Base	21780080	OPERADOR VEH SER OR PR 80	294
Ordinario	Base	20420060	OPTOMETRISTA 60	17
Ordinario	Base	20420080	OPTOMETRISTA 80	14
Ordinario	Base	2067840	OR ACT ART ART PLAS 40	3
Ordinario	Base	2065940	OR ACT ART ART PLAST 40	2
Ordinario	Base	20440420	ORIENT ACT ART ARTE DRA20	13
Ordinario	Base	20440433	ORIENT ACT ART ARTE DRA33	1

**Base**

Analítico Puesto Plaza del personal de Base del Régimen Ordinario.

Régimen	Tipo de Contratación	Clave de Categoría	Categoría	Plazas Ocupadas
Ordinario	Base	20440440	ORIENT ACT ART ARTE DRA40	3
Ordinario	Base	20440220	ORIENT ACT ART DANZA 20	46
Ordinario	Base	20440240	ORIENT ACT ART DANZA 40	33
Ordinario	Base	2067540	ORIENT ACT ART DRAM 40	10
Ordinario	Base	20440340	ORIENT ACT ART MUSICA 40	46
Ordinario	Base	20440320	ORIENT ACT ARTIS MUSIC 20	21
Ordinario	Base	2068533	ORIENT ACT ARTIS MUSIC 33	1
Ordinario	Base	20440120	ORIENT ACT ARTISTICAS 20	16
Ordinario	Base	20440133	ORIENT ACT ARTISTICAS 33	8
Ordinario	Base	20440140	ORIENT ACT ARTISTICAS 40	17
Ordinario	Base	20440020	ORIENT ACT FAMILIARES 20	162
Ordinario	Base	20440033	ORIENT ACT FAMILIARES 33	6
Ordinario	Base	20440040	ORIENT ACT FAMILIARES 40	73
Ordinario	Base	20440520	ORIENT EDUC FISICA 20	4
Ordinario	Base	2069740	ORIENT EDUC FISICA 40	6
Ordinario	Base	20440620	ORIENT INIC CULTURAL 20	29
Ordinario	Base	20440640	ORIENT INIC CULTURAL 40	27
Ordinario	Base	20440720	ORIENT TECNICO MEDICO 20	111
Ordinario	Base	2068840	ORIENT TECNICO MEDICO 40	11
Ordinario	Base	20440780	ORIENT TECNICO MEDICO 80	1
Ordinario	Base	20430040	ORIENTADOR 40	1
Ordinario	Base	20430065	ORIENTADOR 65	5
Ordinario	Base	20430080	ORIENTADOR 80	59
Ordinario	Base	20460080	ORTOPEDISTA 80	8
Ordinario	Base	20490015	PIANISTA 15	2
Ordinario	Base	2070320	PIANISTA 20	1
Ordinario	Base	20090880	PLANCHADOR CENTROS VAC 80	14
Ordinario	Base	21510040	PROF EDUC FISICA A 40	154
Ordinario	Base	21510060	PROF EDUC FISICA A 60	57
Ordinario	Base	21510080	PROF EDUC FISICA A 80	79
Ordinario	Base	22510040	PROF EDUC FISICA B 40	8
Ordinario	Base	22510060	PROF EDUC FISICA B 60	31
Ordinario	Base	22510080	PROF EDUC FISICA B 80	13
Ordinario	Base	23510040	PROF EDUC FISICA C 40	13
Ordinario	Base	23510060	PROF EDUC FISICA C 60	31
Ordinario	Base	23510080	PROF EDUC FISICA C 80	63
Ordinario	Base	20530080	PROM SALUD COMUNITARIA 80	186
Ordinario	Base	20520080	PROMOTOR ESTOMATOLOGIA 80	163
Ordinario	Base	20540080	PSICOLOGO 80	73
Ordinario	Base	20540160	PSICOLOGO CLINICO 60	45
Ordinario	Base	20540180	PSICOLOGO CLINICO 80	497
Ordinario	Base	20550080	PSICOMETRA 80	2
Ordinario	Base	22560080	QUIMICO CLIN JEF SECC 80	125
Ordinario	Base	21560080	QUIMICO CLINICO 80	4,182

**Base**

Analítico Puesto Plaza del personal de Base del Régimen Ordinario.

Régimen	Tipo de Contratación	Clave de Categoría	Categoría	Plazas Ocupadas
Ordinario	Base	20580060	RADIOTERAPEUTA 60	1
Ordinario	Base	20580080	RADIOTERAPEUTA 80	150
Ordinario	Base	2079180	SOCIOLOGO 80	1
Ordinario	Base	23120080	TEC A AIRE ACON REFRIG 80	518
Ordinario	Base	23120180	TEC A EQUIPOS MEDICOS 80	524
Ordinario	Base	23120280	TEC A FLUIDOS-ENERGET 80	140
Ordinario	Base	23120380	TEC A PLANTAS LAVADO 80	44
Ordinario	Base	23120480	TEC A TELECOMUNICACION 80	40
Ordinario	Base	24120080	TEC B EQUIPOS MEDICOS 80	391
Ordinario	Base	24120180	TEC B FLUIDOS-ENERGET 80	260
Ordinario	Base	24120280	TEC B PLANTAS LAVADO 80	22
Ordinario	Base	24120380	TEC B TELECOMUNICACION 80	31
Ordinario	Base	25120180	TEC C FLUIDOS-ENERGET 80	657
Ordinario	Base	25120280	TEC C PLANTAS LAVADO 80	17
Ordinario	Base	25120380	TEC C TELECOMUNICACION 80	32
Ordinario	Base	25120080	TEC ELECT MED LAB 80	69
Ordinario	Base	25120580	TEC EQ ABSORCION 80	98
Ordinario	Base	25120680	TEC EQ HELICOIDAL 80	119
Ordinario	Base	25120780	TEC EQ RAYOS X 80	23
Ordinario	Base	24120480	TEC EQ RECIPROCANTES 80	213
Ordinario	Base	25120880	TEC EQ TURBOCENTRIFUGO 80	207
Ordinario	Base	20640060	TEC MANEJO AP ELECTRODI60	44
Ordinario	Base	20640080	TEC MANEJO AP ELECTRODI80	349
Ordinario	Base	25120480	TEC MEC FLUIDOS ESPEC 80	60
Ordinario	Base	22730180	TEC OP TRANS PAC T INT 80	29
Ordinario	Base	21730180	TEC OP TRANS PAC URG 80	660
Ordinario	Base	21060065	TECNICO DE BIBLIOTECAS 65	45
Ordinario	Base	21060080	TECNICO DE BIBLIOTECAS 80	124
Ordinario	Base	20370080	TECNICO DE MICROFOTOG 80	8
Ordinario	Base	22120080	TECNICO ELECTRICISTA 80	904
Ordinario	Base	22120180	TECNICO ELECTRONICO 80	94
Ordinario	Base	22120280	TECNICO MECANICO 80	780
Ordinario	Base	20650080	TECNICO MED NUCLEAR 80	57
Ordinario	Base	22120380	TECNICO PLOMERO 80	739
Ordinario	Base	21120080	TECNICO POLIVALENTE 80	3,420
Ordinario	Base	22250080	TECNICO PUERICULTURA 80	364
Ordinario	Base	20570060	TECNICO RADIOLOGO 60	283
Ordinario	Base	20570080	TECNICO RADIOLOGO 80	4,185
Ordinario	Base	20680060	TERAPISTA FISICO 60	134
Ordinario	Base	20680080	TERAPISTA FISICO 80	1,110
Ordinario	Base	20680160	TERAPISTA OCUPACIONAL 60	19
Ordinario	Base	20680180	TERAPISTA OCUPACIONAL 80	186
Ordinario	Base	22700080	TRABAJADOR SOCIAL CLINICO	1,377
Ordinario	Base	21700065	TRABAJADORA SOCIAL 65	1,351

**Base**

Analítico Puesto Plaza del personal de Base del Régimen Ordinario.

Régimen	Tipo de Contratación	Clave de Categoría	Categoría	Plazas Ocupadas
Ordinario	Base	21700080	TRABAJADORA SOCIAL 80	2,803
Ordinario	Base	20800065	VETERINARIO 65	1
Ordinario	Base	20800080	VETERINARIO 80	8
Ordinario	Base	20090980	VIGILANTE EN CENT VAC 80	1
Ordinario	Base	20810080	YESISTA 80	24

**Confianza**

Analítico Puesto Plaza del personal de Base del Régimen Ordinario.

Régimen	Tipo de Contratación	Clave de Categoría	Categoría	Plazas Ocupadas
				<b>30,640</b>
Ordinario	Confianza	1500180	01 CONFIANZA NIVEL 1 80	1
Ordinario	Confianza	1522680	06 VIGILANTE C 80	1
Ordinario	Confianza	1800280	N02 CONFIANZA NIVEL 80	2
Ordinario	Confianza	1800380	N03 CONFIANZA NIVEL 80	12
Ordinario	Confianza	1800480	N04 CONFIANZA NIVEL 80	1
Ordinario	Confianza	1800580	N05 CONFIANZA NIVEL 80	1
Ordinario	Confianza	12000080	N06 CONFIANZA NIVEL 80	2
Ordinario	Confianza	1808280	N06 VIGILANTE C 80	3
Ordinario	Confianza	12000180	N07 CONFIANZA NIVEL 80	1
Ordinario	Confianza	12000280	N08 CONFIANZA NIVEL 80	1
Ordinario	Confianza	12006780	N09 ASIST SALUD MENTAL 80	8
Ordinario	Confianza	12000380	N09 CONFIANZA NIVEL 80	1
Ordinario	Confianza	12006280	N10 AUX ADMINISTRATIVO 80	7
Ordinario	Confianza	12017380	N10 TAQUIMECANOGRAFA 80	6
Ordinario	Confianza	12037780	N10 VIGILANTE C 80	11
Ordinario	Confianza	12000680	N12 CONFIANZA NIVEL 80	1
Ordinario	Confianza	12026980	N12 OP CAJAS TIENDA 80	180
Ordinario	Confianza	12006380	N12 OP SIST IMPRESION 80	4
Ordinario	Confianza	12016780	N12 SRIA E UNID OPERAT 80	54
Ordinario	Confianza	12017480	N12 SRIA J DEPTO DEL 1 80	1
Ordinario	Confianza	12029980	N12 SRIA J DEPTO SUBD2 80	1
Ordinario	Confianza	12017080	N12 SRIA J OFNA DEL 2 80	8
Ordinario	Confianza	12019780	N12 SUBJ CJAS TIENDA AB80	4
Ordinario	Confianza	12037880	N12 VIGILANTE B 80	7
Ordinario	Confianza	12006480	N13 CAJ CV Y VELAT 80	6
Ordinario	Confianza	12006580	N13 INST BASIC ENS CSS 80	11
Ordinario	Confianza	12019880	N13 JEFE AREA TIENDA 80	25
Ordinario	Confianza	12017880	N13 SRIA D UNID OPERAT 80	5
Ordinario	Confianza	12017580	N13 SRIA J DEPTO DEL 2 80	11
Ordinario	Confianza	12030080	N13 SRIA J DEPTO SUBD3 80	2
Ordinario	Confianza	12017180	N13 SRIA J OFNA DEL 3 80	6
Ordinario	Confianza	12017980	N13 SRIA J SERV DEL 1 80	1
Ordinario	Confianza	12018380	N13 SRIA SUBDELEGADO 1 80	1
Ordinario	Confianza	12008880	N14 AYTE ADMVO 80	61
Ordinario	Confianza	12038380	N14 AYTE SEGURIDAD CV 80	32
Ordinario	Confianza	12026780	N14 CONTROLADOR TARJ 80	8
Ordinario	Confianza	12006680	N14 PROMO BRIG SAL COM 80	7
Ordinario	Confianza	12037980	N14 VIGILANTE A CUSTOD 80	5
Ordinario	Confianza	12000980	N15 CONFIANZA NIVEL 80	1
Ordinario	Confianza	12018780	N15 SRIA AUX DELEG 1 80	1
Ordinario	Confianza	12019180	N15 SRIA C UNID OPERAT 80	11
Ordinario	Confianza	12017680	N15 SRIA J DEPTO DEL 3 80	19
Ordinario	Confianza	12030180	N15 SRIA J DEPTO SUBD4 80	8
Ordinario	Confianza	12017280	N15 SRIA J OFNA DEL 4 80	19

**Confianza**

Analítico Puesto Plaza del personal de Base del Régimen Ordinario.

Régimen	Tipo de Contratación	Clave de Categoría	Categoría	Plazas Ocupadas
Ordinario	Confianza	12018080	N15 SRIA J SERV DEL 2 80	14
Ordinario	Confianza	1881280	N15 SRIA J SERVS SUBD3 80	1
Ordinario	Confianza	12018480	N15 SRIA SUBDELEGADO 2 80	3
Ordinario	Confianza	12009280	N15 SUPERV SERVS CV 80	1
Ordinario	Confianza	12008380	N16 CAJ AUX SUBD1 Y 2 80	2
Ordinario	Confianza	12008980	N17 ASISTENTE ADMVO C 80	80
Ordinario	Confianza	12021480	N17 CENSOR CONSTRUCC 80	66
Ordinario	Confianza	12001180	N17 CONFIANZA NIVEL 80	1
Ordinario	Confianza	12055380	N17 CONTROLADOR INCIDENCIAS REC HUM 80	141
Ordinario	Confianza	12044680	N17 HORNERO 80	2
Ordinario	Confianza	12019980	N17 JEFE CAJ TIENDA 80	35
Ordinario	Confianza	12021580	N17 LOCALIZADOR PATRON 80	47
Ordinario	Confianza	12042780	N17 SECRETARIA UMAE 80	6
Ordinario	Confianza	12018880	N17 SRIA AUX DELEG 2 80	2
Ordinario	Confianza	12007180	N17 SRIA B UNID OPERAT 80	7
Ordinario	Confianza	12017780	N17 SRIA J DEPTO DEL 4 80	17
Ordinario	Confianza	12018180	N17 SRIA J SERV DEL 3 80	14
Ordinario	Confianza	12018580	N17 SRIA SUBDELEGADO 3 80	3
Ordinario	Confianza	12006980	N17 TECNICO TEATRAL B 80	5
Ordinario	Confianza	12008280	N18 CAJ AUX SUBD3 Y 4 80	3
Ordinario	Confianza	12008180	N18 CAJERO AUX D1 Y 2 80	1
Ordinario	Confianza	12005980	N18 J SEC PROD DIE UMH 80	72
Ordinario	Confianza	12032180	N18 JEFE ROPERIA UMH 80	70
Ordinario	Confianza	12006880	N18 OP SIST PERSONAL 80	39
Ordinario	Confianza	12005880	N19 ENC BOD O COB IMSS 80	19
Ordinario	Confianza	12038480	N19 JEFE GPO VIGIL CV 80	4
Ordinario	Confianza	12028080	N20 AGENTE FUNERALES 80	53
Ordinario	Confianza	12049580	N20 ASIST ADMVO B CEAGE	1
Ordinario	Confianza	12001480	N20 CONFIANZA NIVEL 80	5
Ordinario	Confianza	12026880	N20 CONT REC E INC DEL 80	20
Ordinario	Confianza	12120380	N20 ENFERMERA GRAL HR 80	1
Ordinario	Confianza	12007280	N20 INST ENSEÑANZA CSS 80	18
Ordinario	Confianza	12019280	N20 SRIA A UNID OPERAT 80	2
Ordinario	Confianza	12018980	N20 SRIA AUX DELEG 3 80	3
Ordinario	Confianza	12019380	N20 SRIA DELEGADO 1 80	2
Ordinario	Confianza	12042680	N20 SRIA DIRECTOR UMAE 80	10
Ordinario	Confianza	12018280	N20 SRIA J SERV DEL 4 80	17
Ordinario	Confianza	12018680	N20 SRIA SUBDELEGADO 4 80	9
Ordinario	Confianza	12026280	N20 TEC INF C CTR P INV80	363
Ordinario	Confianza	12010380	N21 AYTE ABO S JUR DEL 80	20
Ordinario	Confianza	12007880	N21 CAJ AYTE SUBD3 Y 4 80	1
Ordinario	Confianza	12008080	N21 CAJERO AUX D3 Y 4 80	5
Ordinario	Confianza	12007780	N21 CAJERO AYTE D1 Y 2 80	9
Ordinario	Confianza	12048580	N21 CHOFER CAICE	3

**Confianza**

Analítico Puesto Plaza del personal de Base del Régimen Ordinario.

Régimen	Tipo de Contratación	Clave de Categoría	Categoría	Plazas Ocupadas
Ordinario	Confianza	12054080	N21 PROMOTOR(A) SAL INTEG PREVENIMSS 80	102
Ordinario	Confianza	12009780	N22 ASISTENTE ADMVO B 80	281
Ordinario	Confianza	10000780	N22 CAJERO AUXILIAR 80	2
Ordinario	Confianza	12014380	N22 CAJERO TIT SUB 1Y2 80	3
Ordinario	Confianza	12001680	N22 CONFIANZA NIVEL 80	2
Ordinario	Confianza	12006180	N22 ENCARGADO TEATRO 80	2
Ordinario	Confianza	12025080	N22 J OFNA TEC ADMVA 1 80	143
Ordinario	Confianza	1815880	N22 JEF OFNA T ADMVA 3 80	4
Ordinario	Confianza	1826280	N22 JEFE OFNA UMF 1 80	16
Ordinario	Confianza	1826180	N22 JEFE OFNA UMH D 80	4
Ordinario	Confianza	12019080	N22 SRIA AUX DELEG 4 80	1
Ordinario	Confianza	12019480	N22 SRIA DELEGADO 2 80	5
Ordinario	Confianza	12038180	N22 SUPERV VIGILANCIA 80	15
Ordinario	Confianza	1808580	N22 TECNICO TEATRAL A 80	1
Ordinario	Confianza	12021680	N22 VISITADOR 80	77
Ordinario	Confianza	12030280	N23 AUX ENTRENADOR 80	21
Ordinario	Confianza	12001780	N23 CONFIANZA NIVEL 80	1
Ordinario	Confianza	12009080	N23 RESP CONT ASIST P 80	1
Ordinario	Confianza	1859780	N23 SRIA AUXILIAR 80	1
Ordinario	Confianza	12007680	N24 CAJERO AYTE D3 Y 4 80	13
Ordinario	Confianza	12014180	N24 CAJERO TIT D1Y2 80	11
Ordinario	Confianza	12014280	N24 CAJERO TIT SUB 3Y4 80	8
Ordinario	Confianza	10000880	N24 CHOFER COORDINADOR 80	1
Ordinario	Confianza	12001880	N24 CONFIANZA NIVEL 80	1
Ordinario	Confianza	12025180	N24 J OFNA TEC ADMVA 2 80	59
Ordinario	Confianza	12038280	N24 JEFE TURNO VIG 80	8
Ordinario	Confianza	1811580	N24 OPERADOR SIST C 80	3
Ordinario	Confianza	12019580	N24 SRIA DELEGADO 3 80	2
Ordinario	Confianza	12007080	N24 SRIA INV JEF U INV 80	3
Ordinario	Confianza	12013780	N24 SUBJ SER BAS UNI C 80	68
Ordinario	Confianza	12035180	N25 ADMOR CSS UD Y CA 80	5
Ordinario	Confianza	12009980	N25 ASISTENTE ADMVO A 80	189
Ordinario	Confianza	12048380	N25 AUX ADMVO CAICE	1
Ordinario	Confianza	12001980	N25 CONFIANZA NIVEL 80	2
Ordinario	Confianza	12007380	N25 DISENADOR GRAFICO 80	11
Ordinario	Confianza	12016680	N25 FOTOG VIDEO DIGIT 80	6
Ordinario	Confianza	12015780	N25 J O DIE ENS UMH AYB80	83
Ordinario	Confianza	12015680	N25 JEF D NUT DIE UMHD 80	12
Ordinario	Confianza	12049380	N25 PODOLOGO GER CEAGE	1
Ordinario	Confianza	12007480	N25 PROF ARTES OFIC 80	1
Ordinario	Confianza	10006780	N25 SRIA AUXILIAR 80	1
Ordinario	Confianza	12016380	N25 SUBJ TRAB SOC UMH 80	83
Ordinario	Confianza	12049480	N25 TEC SIST INFO CEAGE	1
Ordinario	Confianza	12044280	N25 TECNICA ATN OR DER 80	678

**Confianza**

Analítico Puesto Plaza del personal de Base del Régimen Ordinario.

Régimen	Tipo de Contratación	Clave de Categoría	Categoría	Plazas Ocupadas
Ordinario	Confianza	12008780	N25 TECNICO BIENESTAR SOCIAL 80	9
Ordinario	Confianza	10000680	N26 CAJERO AYUDANTE 80	1
Ordinario	Confianza	12002080	N26 CONFIANZA NIVEL 80	2
Ordinario	Confianza	12110080	N26 DENTISTA HR 80	5
Ordinario	Confianza	12021780	N26 EJEC OFNA COBR IMSS80	88
Ordinario	Confianza	12010280	N27 ANALISTA D 80	129
Ordinario	Confianza	12014080	N27 CAJERO TIT D3Y4 80	18
Ordinario	Confianza	12025280	N27 J OFNA TEC ADMVA 3 80	27
Ordinario	Confianza	12016280	N27 JEF TRAB SOC UMF 80	165
Ordinario	Confianza	12016180	N27 JEF TRAB SOC UMH D 80	9
Ordinario	Confianza	1825980	N27 JEFE OFNA UMH B 80	4
Ordinario	Confianza	12011880	N27 LITIGANTE ASIST A 80	3
Ordinario	Confianza	12019680	N27 SRIA DELEGADO 4 80	1
Ordinario	Confianza	12013680	N27 SUBJ SER BAS UNI B 80	18
Ordinario	Confianza	1848780	N28 ADMOR GUARDERIA 80	1
Ordinario	Confianza	12002280	N28 CONFIANZA NIVEL 80	18
Ordinario	Confianza	10000580	N29 CAJERO TITULAR 80	1
Ordinario	Confianza	12010780	N29 CONSUL ATN Y ORIENT80	2
Ordinario	Confianza	12021980	N29 CONTADOR TIENDA C 80	11
Ordinario	Confianza	12022080	N29 JEFE MERC TIENDA B 80	14
Ordinario	Confianza	12021880	N29 TEC EST SOC SAL TRA80	13
Ordinario	Confianza	12007580	N29 TEC INVESTIG B 80	3
Ordinario	Confianza	12030780	N30 ADMOR DE TEATRO DF 80	26
Ordinario	Confianza	1825780	N30 ADMOR UMF 5 80	11
Ordinario	Confianza	12010880	N30 ANALISTA C 80	248
Ordinario	Confianza	12002480	N30 CONFIANZA NIVEL 80	3
Ordinario	Confianza	12008680	N30 CONT SIST INTER D 80	1
Ordinario	Confianza	12058380	N30 CONTROLADOR(A) SIST INTER CESIECQ 80	3
Ordinario	Confianza	12025380	N30 J OFNA TEC ADMVA 4 80	30
Ordinario	Confianza	12015580	N30 JEF D NUT DIE UMHC 80	48
Ordinario	Confianza	12016080	N30 JEF TRAB SOC UMH C 80	35
Ordinario	Confianza	1825880	N30 JEFE OFNA UMH A 80	24
Ordinario	Confianza	12013580	N30 SUBJ SER BAS UNI A 80	28
Ordinario	Confianza	1836380	N30 SUPER DEL SERV BAS 80	1
Ordinario	Confianza	12050780	N30 TRAB SOCIAL CECART 80	1
Ordinario	Confianza	12050180	N31 ADMINISTRADOR A 80	1
Ordinario	Confianza	12035080	N31 ADMOR CSS UD Y CA 80	95
Ordinario	Confianza	12050680	N31 ADMOR EN CECART 80	1
Ordinario	Confianza	12034980	N31 ADMOR GUARDERIA 80	111
Ordinario	Confianza	12010980	N31 ANALISTA B 80	120
Ordinario	Confianza	12048980	N31 ANIM SOCULT GER CEAGE	1
Ordinario	Confianza	12030380	N31 ENTRENADOR A 80	30
Ordinario	Confianza	1828780	N31 INST ENS TEC CCT 80	6
Ordinario	Confianza	12030580	N31 INST ENS TEC O ART 80	8

**Confianza**

Analítico Puesto Plaza del personal de Base del Régimen Ordinario.

Régimen	Tipo de Contratación	Clave de Categoría	Categoría	Plazas Ocupadas
Ordinario	Confianza	12049080	N31 INST TEC ENS TEC CEAGE	1
Ordinario	Confianza	12049280	N31 PROM PMED TERAP GER CEAGE	1
Ordinario	Confianza	12048880	N31 PROM PMED TS GER CEAGE	2
Ordinario	Confianza	10005080	N31 SRIA AUX JEFE AREA 80	7
Ordinario	Confianza	12002680	N32 CONFIANZA NIVEL 80	2
Ordinario	Confianza	12049980	N33 ADMINISTRADOR DE MICROZONA	3
Ordinario	Confianza	12037180	N33 ADMINISTRADOR UMF 580	84
Ordinario	Confianza	1825680	N33 ADMOR UMF 4 80	5
Ordinario	Confianza	12011180	N33 ANALISTA A 80	318
Ordinario	Confianza	12008580	N33 CONT SIST INTER C 80	17
Ordinario	Confianza	12012080	N33 COORD CAPAC DES C 80	13
Ordinario	Confianza	12015480	N33 JEF D NUT DIE UMHB 80	29
Ordinario	Confianza	12015980	N33 JEF TRAB SOC UMH B 80	35
Ordinario	Confianza	12035980	N33 PROM ATN PENSIONAD 80	17
Ordinario	Confianza	12012280	N33 PROM SERV PRES SOC 80	33
Ordinario	Confianza	12012980	N33 PSIC EVA COM LAB D280	3
Ordinario	Confianza	12048480	N33 TECNICO ATN USU CAICE	1
Ordinario	Confianza	10006980	N34 ANALISTA RESP E 80	6
Ordinario	Confianza	12022180	N34 CONTADOR TIENDA B 80	20
Ordinario	Confianza	12022280	N34 JEF APOYO OP TIEN A80	15
Ordinario	Confianza	12022380	N34 JEFE MERC TIENDA A 80	9
Ordinario	Confianza	12101780	N34 MEDICO GRAL U MED 80	3
Ordinario	Confianza	12011080	N34 SUBJEF BC CON UNID 80	51
Ordinario	Confianza	12013880	N34 TEC ESP A CON D1Y2 80	5
Ordinario	Confianza	10004980	N35 SRIA AUX A JEFE DIV80	15
Ordinario	Confianza	10004780	N35 SRIA JEFE DE AREA 80	6
Ordinario	Confianza	12034680	N35 TEC DOSIMETRISTA 80	28
Ordinario	Confianza	12034580	N35 TECNICO MECANICO 80	3
Ordinario	Confianza	12037080	N36 ADMINISTRADOR UMF 480	76
Ordinario	Confianza	1825580	N36 ADMOR UMF 3 80	8
Ordinario	Confianza	12050580	N36 ANALIST ENS CECART 80	1
Ordinario	Confianza	12013480	N36 ANALISTA RESP D 80	819
Ordinario	Confianza	12058080	N36 ANALISTA SOP TEC CICR CANCER 80	1
Ordinario	Confianza	12031780	N36 AUDITOR A PATR B 80	118
Ordinario	Confianza	12003080	N36 CONFIANZA NIVEL 80	14
Ordinario	Confianza	12044180	N36 CONSULTORA ATN O D 80	67
Ordinario	Confianza	12010580	N36 CONT SIST INTER B 80	33
Ordinario	Confianza	12035880	N36 DIR U OP PRES SOC E80	2
Ordinario	Confianza	12011980	N36 INSTRUCTOR(A) CAPACITACION B 80	41
Ordinario	Confianza	12015380	N36 JEF D NUT DIE UMHA 80	76
Ordinario	Confianza	12015880	N36 JEF TRAB SOC UMH A 80	79
Ordinario	Confianza	1826980	N36 JEFE DEPTO UMH C 80	12
Ordinario	Confianza	1817380	N36 JEFE SEC B SUBD 4 80	1
Ordinario	Confianza	12012780	N36 PSIC EVA COM LAB D380	6

**Confianza**

Analítico Puesto Plaza del personal de Base del Régimen Ordinario.

Régimen	Tipo de Contratación	Clave de Categoría	Categoría	Plazas Ocupadas
Ordinario	Confianza	12033480	N36 RESP PROY SUBD 1 80	14
Ordinario	Confianza	12015280	N36 SUBJEF A CONS UNID 80	222
Ordinario	Confianza	12014880	N36 SUPERV INSTAL B 80	14
Ordinario	Confianza	12121980	N36 TEC EN PERFUSION 80	51
Ordinario	Confianza	12014580	N36 TEC SEG E HIG TRAB 80	3
Ordinario	Confianza	12003180	N37 CONFIANZA NIVEL 80	2
Ordinario	Confianza	12022480	N37 CONTADOR TIENDA A 80	15
Ordinario	Confianza	12030480	N37 ENTRENADOR B 80	8
Ordinario	Confianza	12121180	N37 JEFE ENFERM UMF 4 80	9
Ordinario	Confianza	10004680	N37 SRIA A JEF DIVISION80	24
Ordinario	Confianza	10006380	N37 SRIA JEF DEP ADVO A80	1
Ordinario	Confianza	10004580	N37 SRIA SRIO PAR CO GR80	1
Ordinario	Confianza	12012880	N38 ANALISTA RESP C 80	81
Ordinario	Confianza	12011480	N38 AUDITOR 80	5
Ordinario	Confianza	12031880	N38 AUDITOR A PATR A 80	205
Ordinario	Confianza	12036980	N39 ADMINISTRADOR UMF 380	65
Ordinario	Confianza	12058280	N39 ADMINISTRADOR(A) CESIECQ 80	3
Ordinario	Confianza	12052680	N39 ADMOR CENT INV ED FORM DOC 80	6
Ordinario	Confianza	12020280	N39 ADMOR TIENDA C 80	18
Ordinario	Confianza	1825480	N39 ADMOR UMF 2 80	5
Ordinario	Confianza	12011280	N39 ADMOR UMH E 80	12
Ordinario	Confianza	12027980	N39 ADMOR VELATORIO C 80	10
Ordinario	Confianza	12011580	N39 ANALISTA RESP B 80	473
Ordinario	Confianza	12003380	N39 CONFIANZA NIVEL 80	3
Ordinario	Confianza	12010480	N39 CONT SIST INTER A 80	36
Ordinario	Confianza	12035780	N39 DIR U OP PRES SOC D80	36
Ordinario	Confianza	12029780	N39 DIRECTORA GUARD C 80	10
Ordinario	Confianza	12035280	N39 ESP CLASIFIC EMPR 80	10
Ordinario	Confianza	10001380	N39 ING ESP SIST CONS 80	1
Ordinario	Confianza	12050480	N39 INSTR ENS TEC CECART 80	4
Ordinario	Confianza	12011380	N39 INSTRUCTOR(A) CAPACITACION A 80	123
Ordinario	Confianza	12042280	N39 J OFNA SER BAS UMAE80	9
Ordinario	Confianza	12015180	N39 JEFE C CONSER UNID 80	244
Ordinario	Confianza	1826880	N39 JEFE DEPTO UMH B 80	3
Ordinario	Confianza	12121080	N39 JEFE ENFERM UMF 3 80	28
Ordinario	Confianza	12048680	N39 PSIC ESP GERONT CEAGE	1
Ordinario	Confianza	12012380	N39 PSIC EVA COM LAB D480	10
Ordinario	Confianza	12043180	N39 QUIM RESP FARM UMAE80	13
Ordinario	Confianza	12033080	N39 RESP PROY D1 80	55
Ordinario	Confianza	12033380	N39 RESP PROY SUBD 2 80	33
Ordinario	Confianza	10006180	N39 SRIA B COORD 80	11
Ordinario	Confianza	12121680	N39 SUBJ ENF UM E 80	14
Ordinario	Confianza	12025780	N39 SUP SERVS FINANZ D180	1
Ordinario	Confianza	12014780	N39 SUPERV INSTAL A 80	24

**Confianza**

Análítico Puesto Plaza del personal de Base del Régimen Ordinario.

Régimen	Tipo de Contratación	Clave de Categoría	Categoría	Plazas Ocupadas
Ordinario	Confianza	12123580	N39 SUPERVISOR LIMPIEZA E HIGIENE 80	417
Ordinario	Confianza	12013980	N39 TEC ESP A CON D3Y4 80	42
Ordinario	Confianza	12013280	N40 ANALISTA RESP A 80	46
Ordinario	Confianza	12038680	N40 C00R D ASIS ME D1Y280	6
Ordinario	Confianza	12039180	N40 GESTOR OCUPACIONAL 80	8
Ordinario	Confianza	12121580	N40 SUBJ ENF UM D 80	72
Ordinario	Confianza	12036880	N41 ADMINISTRADOR UMF 280	132
Ordinario	Confianza	12043080	N41 ADMOR FARMACIA UMAE80	19
Ordinario	Confianza	12020180	N41 ADMOR TIENDA B 80	22
Ordinario	Confianza	1825380	N41 ADMOR UMF 1 80	13
Ordinario	Confianza	1825180	N41 ADMOR UMH D 80	8
Ordinario	Confianza	12027880	N41 ADMOR VELATORIO B 80	2
Ordinario	Confianza	12011680	N41 ANALISTA COORD C 80	857
Ordinario	Confianza	12051780	N41 ANALISTA DEL PLAN D1YD2 80	11
Ordinario	Confianza	12051980	N41 ANALISTA INF SALUD D1YD2 80	18
Ordinario	Confianza	12056880	N41 ASISTENTE AUXILIAR DE DIVISION 80	1
Ordinario	Confianza	12003580	N41 CONFIANZA NIVEL 80	2
Ordinario	Confianza	12016480	N41 COO D NUT DIE D1Y2 80	8
Ordinario	Confianza	12120180	N41 COOR CURSOS ENF 80	225
Ordinario	Confianza	12012680	N41 COOR DEL TS M D1Y2 80	14
Ordinario	Confianza	12021180	N41 COORD CURSOS TEC 80	89
Ordinario	Confianza	12047080	N41 COORD TERAPISTAS 80	8
Ordinario	Confianza	12035680	N41 DIR U OP PRES SOC C80	46
Ordinario	Confianza	12029680	N41 DIRECTORA GUARD B 80	22
Ordinario	Confianza	12015080	N41 JEFE B CONSER UNID 80	36
Ordinario	Confianza	12120880	N41 JEFE ENFERM UM D 80	157
Ordinario	Confianza	12120980	N41 JEFE ENFERM UM E 80	89
Ordinario	Confianza	12024980	N41 JEFE OFNA SUBDEL 1 80	28
Ordinario	Confianza	12032980	N41 RESP PROY D2 80	314
Ordinario	Confianza	12033280	N41 RESP PROY SUBD 3 80	86
Ordinario	Confianza	10004380	N41 SRIA B COORD GRAL 80	2
Ordinario	Confianza	10004280	N41 SRIA SRIO PART DIR 80	1
Ordinario	Confianza	12121280	N41 SUBJ ENF UM A 80	883
Ordinario	Confianza	12121380	N41 SUBJ ENF UM B 80	456
Ordinario	Confianza	12121480	N41 SUBJ ENF UM C 80	277
Ordinario	Confianza	12028580	N41 SUBRES B PROY CONST80	1
Ordinario	Confianza	12052380	N41 SUP ASIST MED 80	18
Ordinario	Confianza	12025680	N41 SUP SERVS FINANZ D280	1
Ordinario	Confianza	12013380	N41 TECNICO INVESTIG A 80	34
Ordinario	Confianza	12051680	N42 ANALISTA DEL PLAN D3YD4 80	11
Ordinario	Confianza	12131480	N42 ANALISTA INF EPIDEMIOLOGICA 80	12
Ordinario	Confianza	12051880	N42 ANALISTA INF SALUD D3YD4 80	30
Ordinario	Confianza	12003680	N42 CONFIANZA NIVEL 80	1
Ordinario	Confianza	12038580	N42 COOR D ASIS ME D3Y480	13

**Confianza**

Analítico Puesto Plaza del personal de Base del Régimen Ordinario.

Régimen	Tipo de Contratación	Clave de Categoría	Categoría	Plazas Ocupadas
Ordinario	Confianza	12034480	N42 FISICO MEDICO 80	1
Ordinario	Confianza	12042180	N42 J OFNA IM Y AC UMAE80	21
Ordinario	Confianza	12042080	N42 J OFNA NUT DIE UMAE80	21
Ordinario	Confianza	12041980	N42 JEF OFNA T SOC UMAE80	24
Ordinario	Confianza	12120680	N42 JEFE ENFERM UM B 80	45
Ordinario	Confianza	12120780	N42 JEFE ENFERM UM C 80	91
Ordinario	Confianza	10004180	N42 SRIA AUX B DIRECTOR80	3
Ordinario	Confianza	12052280	N42 SUP SIST INF SALUD 80	22
Ordinario	Confianza	12013180	N43 ANALISTA COORD B 80	53
Ordinario	Confianza	12036680	N43 JEFE DEPTO UMH C 80	207
Ordinario	Confianza	12120580	N43 JEFE ENFERM UM A 80	75
Ordinario	Confianza	12108480	N43 MED ESP RAHB GERON CEAGE	1
Ordinario	Confianza	12108580	N43 ODONTOGERIATRA CEAGE	1
Ordinario	Confianza	12123480	N43 PROF ENF CENT INV ED FORM DOC 80	2
Ordinario	Confianza	12124080	N43 PROFESOR(A) ENFERMERIA CESIECQ 80	3
Ordinario	Confianza	10006080	N43 SRIA A COORD 80	12
Ordinario	Confianza	12027480	N44 ABOGADO PROCURADOR 80	216
Ordinario	Confianza	12036780	N44 ADMINISTRADOR UMF 180	78
Ordinario	Confianza	12020080	N44 ADMOR TIENDA A 80	14
Ordinario	Confianza	12027780	N44 ADMOR VELATORIO A 80	1
Ordinario	Confianza	12011780	N44 ANALISTA COORD A 80	422
Ordinario	Confianza	12029480	N44 ASESOR JUR TES SUB480	1
Ordinario	Confianza	12056780	N44 ASISTENTE AUXILIAR COORD TECNICA 80	1
Ordinario	Confianza	12056380	N44 ASISTENTE DE DIVISION 80	1
Ordinario	Confianza	12003880	N44 CONFIANZA NIVEL 80	2
Ordinario	Confianza	12016580	N44 COO D NUT DIE D3Y4 80	15
Ordinario	Confianza	12046280	N44 COOR OP CAPACIT DIFUS	4
Ordinario	Confianza	12012480	N44 COORD DEL TS D3Y4 80	21
Ordinario	Confianza	12035580	N44 DIR U OP PRES SOC B80	24
Ordinario	Confianza	12029580	N44 DIRECTORA GUARD A 80	86
Ordinario	Confianza	12040380	N44 ENCARG AUDIT PAT SB 1	6
Ordinario	Confianza	12046380	N44 ESP SEGURIDAD TRABAJO	122
Ordinario	Confianza	12014980	N44 JEFE A CONSER UNID 80	54
Ordinario	Confianza	1826780	N44 JEFE DEPTO UMH A 80	16
Ordinario	Confianza	12044580	N44 JEFE OFNA AREA COM 80	2
Ordinario	Confianza	12023780	N44 JEFE OFNA DELEG 1 80	67
Ordinario	Confianza	12024880	N44 JEFE OFNA SUBDEL 2 80	93
Ordinario	Confianza	10002480	N44 LITIGANTE C 80	9
Ordinario	Confianza	12032880	N44 RESP PROY D3 80	313
Ordinario	Confianza	12033180	N44 RESP PROY SUBD 4 80	272
Ordinario	Confianza	12058680	N44 RESP SANITARIO ALMACEN D1 Y D2 80	3
Ordinario	Confianza	12039480	N44 SOPORTE TEC ESP D2 80	4
Ordinario	Confianza	10003980	N44 SRIA AUX A DIRECTOR80	9
Ordinario	Confianza	1839180	N44 SUBDIR ADMVO UMH C 80	2

**Confianza**

Analítico Puesto Plaza del personal de Base del Régimen Ordinario.

Régimen	Tipo de Contratación	Clave de Categoría	Categoría	Plazas Ocupadas
Ordinario	Confianza	12122180	N44 SUBJEFE ENFER UMAE 80	370
Ordinario	Confianza	12028880	N44 SUP INST C PROY CON80	1
Ordinario	Confianza	12052180	N44 SUP NUTRI DIET 80	22
Ordinario	Confianza	12025580	N44 SUP SERVS FINANZ D380	8
Ordinario	Confianza	12052080	N44 SUP TRAB SOCIAL 80	37
Ordinario	Confianza	12031980	N44 SUPERV AUD PATRONES80	69
Ordinario	Confianza	12027580	N45 COORD ZON GUAR D1Y280	56
Ordinario	Confianza	12036580	N45 JEFE DEPTO UMH B 80	171
Ordinario	Confianza	10007080	N45 LIDER PROYECTO D 80	23
Ordinario	Confianza	12133480	N45 MEDICO(A) AUX PROY CICR CANCER 80	1
Ordinario	Confianza	12028380	N45 RESID C PROY CONST 80	12
Ordinario	Confianza	12051580	N46 AUX DE APOYO OPERATIVO D1 Y D2 80	11
Ordinario	Confianza	10120180	N46 CONFIANZA ENFERM 80	11
Ordinario	Confianza	12121780	N46 COOR DEL ENF D1Y2 80	7
Ordinario	Confianza	1880580	N46 COOR ENF Z O SUB3Y480	1
Ordinario	Confianza	1851580	N46 COOR Z ENF APS D3Y480	3
Ordinario	Confianza	12122980	N46 ENF SUP ATN MED 80	34
Ordinario	Confianza	12122880	N46 ENF SUP SAL PUBLICA 80	36
Ordinario	Confianza	12032080	N46 JEFE LABORATORIO 80	248
Ordinario	Confianza	12056280	N47 ASISTENTE DE COORD TECNICA 80	1
Ordinario	Confianza	12034080	N47 AUDITOR RESP DEL 4 80	3
Ordinario	Confianza	12051480	N47 AUX DE APOYO OPERATIVO D3 Y D4 80	30
Ordinario	Confianza	12004180	N47 CONFIANZA NIVEL 80	2
Ordinario	Confianza	12045780	N47 COORD Z SEG TRAB D2	4
Ordinario	Confianza	12027680	N47 COORD ZON GUAR D3Y480	169
Ordinario	Confianza	12035480	N47 DIR U OP PRES SOC A80	23
Ordinario	Confianza	12040280	N47 ENCARG AUDIT PAT SB2	17
Ordinario	Confianza	12053380	N47 FISICO MEDICO 80	19
Ordinario	Confianza	12043280	N47 FISICO MEDICO UMAE 80	15
Ordinario	Confianza	12026080	N47 J GPO AP PRES SO D280	1
Ordinario	Confianza	12042580	N47 JEFE DEPTO AOD UMAE80	15
Ordinario	Confianza	12024580	N47 JEFE DEPTO SUBDEL1 80	45
Ordinario	Confianza	12036480	N47 JEFE DEPTO UMH A 80	338
Ordinario	Confianza	12023680	N47 JEFE OFNA DELEG 2 80	362
Ordinario	Confianza	12024780	N47 JEFE OFNA SUBDEL 3 80	121
Ordinario	Confianza	12054780	N47 JEFE(A) DEPARTAMENTO LABORAL D1 80	2
Ordinario	Confianza	12054380	N47 JEFE(A) DEPTO CAPACIT Y TRANSP D1 80	3
Ordinario	Confianza	1827880	N47 LIDER PROY SIST B 80	3
Ordinario	Confianza	10002180	N47 LIDER PROYECTO C 80	485
Ordinario	Confianza	10002580	N47 LITIGANTE B 80	4
Ordinario	Confianza	12028280	N47 RESID B PROY CONST 80	1
Ordinario	Confianza	12032780	N47 RESP PROY D4 80	254
Ordinario	Confianza	12058580	N47 RESP SANITARIO ALMACEN D3 Y D4 NC 80	12
Ordinario	Confianza	12039380	N47 SOPORTE TEC ESP D3 80	8

**Confianza**

Analítico Puesto Plaza del personal de Base del Régimen Ordinario.

Régimen	Tipo de Contratación	Clave de Categoría	Categoría	Plazas Ocupadas
Ordinario	Confianza	10003880	N47 SRIA B DIRECTOR 80	3
Ordinario	Confianza	1839080	N47 SUBDIR ADMVO UMH B 80	4
Ordinario	Confianza	12025480	N47 SUP SERVS FINANZ D480	7
Ordinario	Confianza	12051380	N48 ADMON SIST INF SALUD D1YD2 80	17
Ordinario	Confianza	12123180	N48 COORD DEL ENF ATN MED D1YD2 80	18
Ordinario	Confianza	12123380	N48 COORD DEL ENF SAL PUBLICA D1YD2 80	16
Ordinario	Confianza	12109780	N48 DIRECTOR MICROZONA 80	133
Ordinario	Confianza	12028680	N48 SUP INST A PROY CON80	1
Ordinario	Confianza	12051280	N49 ADMON SIST INF SALUD D3YD4 80	14
Ordinario	Confianza	12036380	N49 ADMOR UMH D 80	74
Ordinario	Confianza	12043880	N49 AUDITOR AREA AUD QR80	121
Ordinario	Confianza	12004380	N49 CONFIANZA NIVEL 80	1
Ordinario	Confianza	12120080	N49 COOR D ENF D3Y4 80	4
Ordinario	Confianza	12046580	N49 COOR TEC ATN QUEJ D B	18
Ordinario	Confianza	12046680	N49 COOR TEC OR INF DEL B	21
Ordinario	Confianza	12123080	N49 COORD DEL ENF ATN MED D3YD4 80	15
Ordinario	Confianza	12123280	N49 COORD DEL ENF SAL PUBLICA D3YD4 80	16
Ordinario	Confianza	12027280	N49 COORD PERSONAL D3 80	1
Ordinario	Confianza	12053880	N49 COORD TEC ANALISIS Y ESTADIST DEL B	20
Ordinario	Confianza	12045880	N49 COORD Z SEG TRAB D3	16
Ordinario	Confianza	12106580	N49 DIR UMF 4, 5 Y 6 80	102
Ordinario	Confianza	1852980	N49 DIRECTOR UMF 80	42
Ordinario	Confianza	12120280	N49 DIRECTORA ESC ENF 80	7
Ordinario	Confianza	12053580	N49 FISICO MED ESR RADIOTERAPIA 80	6
Ordinario	Confianza	12100080	N49 INVEST ASOC A MED 80	2
Ordinario	Confianza	12104880	N49 INVEST ASOCIADO A 80	29
Ordinario	Confianza	12050380	N49 JEF AREA CAP CECART80	1
Ordinario	Confianza	12023380	N49 JEFE DEPTO DELEG 1 80	21
Ordinario	Confianza	12024480	N49 JEFE DEPTO SUBDEL2 80	76
Ordinario	Confianza	12043680	N49 JEFE OFICINA UMAE 80	262
Ordinario	Confianza	12023580	N49 JEFE OFNA DELEG 3 80	343
Ordinario	Confianza	12024680	N49 JEFE OFNA SUBDEL 4 80	448
Ordinario	Confianza	12054880	N49 JEFE(A) DEPARTAMENTO LABORAL D2 80	5
Ordinario	Confianza	12054480	N49 JEFE(A) DEPTO CAPACIT Y TRANSP D2 80	11
Ordinario	Confianza	10001580	N49 LIDER PROYECTO B 80	107
Ordinario	Confianza	10002680	N49 LITIGANTE A 80	1
Ordinario	Confianza	12048280	N49 PSICOLOGO ESP CAICE	2
Ordinario	Confianza	12028180	N49 RESID A PROY CONST 80	2
Ordinario	Confianza	12039280	N49 SOPORTE TEC ESP D4 80	5
Ordinario	Confianza	12056180	N50 ASISTENTE DE COORDINACION 80	1
Ordinario	Confianza	12004480	N50 CONFIANZA NIVEL 80	1
Ordinario	Confianza	10002880	N50 COORD PROG DIET 80	2
Ordinario	Confianza	10002980	N50 COORD PROG TS MED 80	5
Ordinario	Confianza	10120680	N50 COORD PROGR ENF 80	14

**Confianza**

Análítico Puesto Plaza del personal de Base del Régimen Ordinario.

Régimen	Tipo de Contratación	Clave de Categoría	Categoría	Plazas Ocupadas
Ordinario	Confianza	12100180	N50 INVEST ASOC B MED 80	2
Ordinario	Confianza	12104780	N50 INVEST ASOCIADO B 80	47
Ordinario	Confianza	10001480	N50 LIDER PROYECTO A 80	77
Ordinario	Confianza	12004580	N51 CONFIANZA NIVEL 80	2
Ordinario	Confianza	12046780	N51 COOR TEC ATN QUEJ D A	2
Ordinario	Confianza	12046880	N51 COOR TEC OR INF DEL A	6
Ordinario	Confianza	12108880	N51 COORD HOSP DON ORG Y TEJ UMH	38
Ordinario	Confianza	12027380	N51 COORD PERSONAL D4 80	1
Ordinario	Confianza	12053980	N51 COORD TEC ANALISIS Y ESTADIST DEL A	4
Ordinario	Confianza	12045980	N51 COORD Z SEG TRAB D4	24
Ordinario	Confianza	12046080	N51 DIR CENT REG STCYP	7
Ordinario	Confianza	12050080	N51 DIRECTOR A 80	1
Ordinario	Confianza	12101280	N51 DIRECTOR UMH E 80	81
Ordinario	Confianza	12025880	N51 J GPO AP PRES SO D480	1
Ordinario	Confianza	12109580	N51 JEF SPPSTIMSS UMH 2NIV 80	100
Ordinario	Confianza	1856080	N51 JEFE DEPTO CLINICO 80	11
Ordinario	Confianza	12023280	N51 JEFE DEPTO DELEG 2 80	87
Ordinario	Confianza	12024380	N51 JEFE DEPTO SUBDEL3 80	66
Ordinario	Confianza	12046180	N51 JEFE LAB SALUD TRAB	2
Ordinario	Confianza	12023480	N51 JEFE OFNA DELEG 4 80	209
Ordinario	Confianza	12106180	N51 JEFE SERVICIO UMH 80	1,269
Ordinario	Confianza	12106780	N51 JEFE SERVICIOS UMF 80	1,288
Ordinario	Confianza	12054980	N51 JEFE(A) DEPARTAMENTO LABORAL D3 80	2
Ordinario	Confianza	12054580	N51 JEFE(A) DEPTO CAPACIT Y TRANSP D3 80	7
Ordinario	Confianza	12101680	N51 MEDICO ESP ST 80	48
Ordinario	Confianza	12132180	N51 PROF MED CENT INV ED FORM DOC 80	19
Ordinario	Confianza	12133880	N51 PROFESOR(A) MEDICO(A) CESIECQ 80	6
Ordinario	Confianza	10002280	N51 RESPONSABLE PROY C 80	107
Ordinario	Confianza	1838980	N51 SUBD AD UMH A D3Y4 80	4
Ordinario	Confianza	1851880	N52 COOR AUX DEL ST 80	1
Ordinario	Confianza	12106080	N52 COORD CLINICO UMH 80	410
Ordinario	Confianza	13104780	N52 COORD(A) AUX OPER ADMVO D1 Y D2	16
Ordinario	Confianza	12022980	N52 COORDINADOR D1 80	2
Ordinario	Confianza	1852780	N52 DIRECTOR UM D 80	34
Ordinario	Confianza	12106480	N52 DIRECTOR UMF 3 80	138
Ordinario	Confianza	12133280	N52 DIRECTOR(A) CLINICA DE MAMA 80	10
Ordinario	Confianza	12104680	N52 INVEST ASOCIADO C 80	15
Ordinario	Confianza	12101380	N52 JEFE CLIN SAL TRAB 80	14
Ordinario	Confianza	12101480	N52 JEFE DIVISION UMH 80	14
Ordinario	Confianza	10001680	N52 RESPONSABLE PROY B 80	97
Ordinario	Confianza	1860180	N52 SUBD MED UM B 80	6
Ordinario	Confianza	1860280	N52 SUBD MED UM C 80	9
Ordinario	Confianza	12036280	N52 SUBDIR ADMVO UMH C 80	49
Ordinario	Confianza	12106680	N52 SUBDIR MEDICO UMF 80	47

**Confianza**

Analítico Puesto Plaza del personal de Base del Régimen Ordinario.

Régimen	Tipo de Contratación	Clave de Categoría	Categoría	Plazas Ocupadas
Ordinario	Confianza	12056080	N53 ASISTENTE DE UNIDAD 80	1
Ordinario	Confianza	10120480	N53 CONFIANZA ENFERM 80	2
Ordinario	Confianza	12004780	N53 CONFIANZA NIVEL 80	2
Ordinario	Confianza	12103680	N53 COOR AUX AT MED D1 80	1
Ordinario	Confianza	12103980	N53 COOR AUX PROG M D2 80	1
Ordinario	Confianza	12110480	N53 COORD AUX EST DEL1 80	1
Ordinario	Confianza	12105980	N53 COORD CL TURNO UMH 80	516
Ordinario	Confianza	12108780	N53 COORD HOSP DON ORG Y TEJ UMAE	16
Ordinario	Confianza	12132080	N53 DIR CENT INV ED FORM DOC 80	8
Ordinario	Confianza	12106380	N53 DIRECTOR UMF 2 80	144
Ordinario	Confianza	12122080	N53 DIRECTOR ENF UMAE 80	23
Ordinario	Confianza	1852680	N53 DIRECTOR UM C 80	32
Ordinario	Confianza	12105680	N53 DIRECTOR UMH D 80	57
Ordinario	Confianza	12133780	N53 DIRECTOR(A) CESIECQ 80	3
Ordinario	Confianza	13101280	N53 GERENTE(A) OPERACIONES CV TYM 80	1
Ordinario	Confianza	12100380	N53 INVEST ASOC D MED 80	1
Ordinario	Confianza	12104580	N53 INVEST ASOCIADO D 80	20
Ordinario	Confianza	12033780	N53 J GPO AUDITORIA D3 80	1
Ordinario	Confianza	12107380	N53 JEF DEPTO CLIN UMAE80	542
Ordinario	Confianza	12109480	N53 JEF SPPSTIMSS UMAE 80	25
Ordinario	Confianza	12023180	N53 JEFE DEPTO DELEG 3 80	76
Ordinario	Confianza	12024280	N53 JEFE DEPTO SUBDEL4 80	154
Ordinario	Confianza	12043580	N53 JEFE DEPTO UMAE 80	91
Ordinario	Confianza	12055080	N53 JEFE(A) DEPARTAMENTO LABORAL D4 80	4
Ordinario	Confianza	12054680	N53 JEFE(A) DEPTO CAPACIT Y TRANSP D4 80	4
Ordinario	Confianza	10002380	N53 RESPONSABLE PROY A 80	156
Ordinario	Confianza	12036180	N53 SUBDIR ADMVO UMH B 80	36
Ordinario	Confianza	12105880	N53 SUBDIR MED UMH C 80	40
Ordinario	Confianza	12004880	N54 CONFIANZA NIVEL 80	4
Ordinario	Confianza	12103880	N54 COOR AUX PROG M D3 80	2
Ordinario	Confianza	12110380	N54 COORD AUX EST DEL2 80	9
Ordinario	Confianza	12103180	N54 COORD PROG MED D2 80	1
Ordinario	Confianza	13104880	N54 COORD(A) AUX OPER ADMVO D3 Y D4	14
Ordinario	Confianza	12022880	N54 COORDINADOR D2 80	3
Ordinario	Confianza	12106280	N54 DIRECTOR UMF 1 80	95
Ordinario	Confianza	12105580	N54 DIRECTOR UMH C 80	49
Ordinario	Confianza	12133380	N54 DIRECTOR(A) UNID CTROL MET AMBUL 80	1
Ordinario	Confianza	12131880	N54 MED SUP EPIDEMIOLOGO 80	27
Ordinario	Confianza	12131780	N54 MED SUP HOSPITALES 80	34
Ordinario	Confianza	12131680	N54 MED SUP MED FAM 80	39
Ordinario	Confianza	12036080	N54 SUBDIR ADMVO UMH A 80	69
Ordinario	Confianza	12105780	N54 SUBDIR MED UMH B 80	42
Ordinario	Confianza	12110680	N54 SUP ESTOM 80	17
Ordinario	Confianza	12056480	N55 ASISTENTE AUXILIAR DE DIRECCION 80	2

**Confianza**

Analítico Puesto Plaza del personal de Base del Régimen Ordinario.

Régimen	Tipo de Contratación	Clave de Categoría	Categoría	Plazas Ocupadas
Ordinario	Confianza	10101080	N55 CONFIANZA MEDICA 80	3
Ordinario	Confianza	12004980	N55 CONFIANZA NIVEL 80	5
Ordinario	Confianza	12103780	N55 COOR AUX PROG M D4 80	1
Ordinario	Confianza	12102780	N55 COORD ATN MED D2 80	1
Ordinario	Confianza	12109980	N55 COORD AUX ATN MED D1YD2 80	31
Ordinario	Confianza	12110280	N55 COORD AUX EST DEL3 80	9
Ordinario	Confianza	12130980	N55 COORD AUX GEST MED D1YD2 80	17
Ordinario	Confianza	12130780	N55 COORD AUX MED EDUCA D1YD2 80	18
Ordinario	Confianza	12130380	N55 COORD AUX MED EPIDEMIOLOGI D1YD2 80	16
Ordinario	Confianza	12130580	N55 COORD AUX MED INVEST D1YD2 80	14
Ordinario	Confianza	12130180	N55 COORD AUX MED SAL PUBLICA D1YD2 80	16
Ordinario	Confianza	12132480	N55 COORD AUX MED SALUD TRAB D1YD2 80	15
Ordinario	Confianza	12132280	N55 COORD AUX MED SPPSTIMSS D1YD2 80	18
Ordinario	Confianza	12052780	N55 COORD AUX SEG TRAB D1YD2 80	14
Ordinario	Confianza	1851280	N55 COORD PROGRAMAS B 80	6
Ordinario	Confianza	12101180	N55 DIRECTOR UMH B 80	41
Ordinario	Confianza	13101680	N55 GERENTE(A) ADMON FINANZAS CV TYM 80	1
Ordinario	Confianza	12053080	N55 ING BIOMEDICO D1 Y D2 80	4
Ordinario	Confianza	12104480	N55 INVEST TITULAR A 80	27
Ordinario	Confianza	12042380	N55 JEF DIV I BIOM UMAE80	18
Ordinario	Confianza	12023080	N55 JEFE DEPTO DELEG 4 80	36
Ordinario	Confianza	12041680	N55 JEFE DIV A JUR UMAE80	24
Ordinario	Confianza	12107180	N55 JEFE DIV MED UMAE 80	177
Ordinario	Confianza	12108180	N55 MED ESP MFR CAICE	1
Ordinario	Confianza	12108280	N55 MED ESP PEDIATRA CAICE	2
Ordinario	Confianza	12101880	N55 SUBD MED UMH A 80	104
Ordinario	Confianza	10003680	N56 ASESOR COORDINADOR 80	1
Ordinario	Confianza	10100280	N56 CONFIANZA MEDICA 80	3
Ordinario	Confianza	12005080	N56 CONFIANZA NIVEL 80	2
Ordinario	Confianza	12103380	N56 COOR AUX AT MED D4 80	1
Ordinario	Confianza	12105380	N56 COOR REG AUX MED D480	1
Ordinario	Confianza	12109880	N56 COORD AUX ATN MED D3YD4 80	30
Ordinario	Confianza	12110180	N56 COORD AUX EST DEL4 80	6
Ordinario	Confianza	12130880	N56 COORD AUX GEST MED D3YD4 80	30
Ordinario	Confianza	12130680	N56 COORD AUX MED EDUCA D3YD4 80	15
Ordinario	Confianza	12130280	N56 COORD AUX MED EPIDEMIOLOGI D3YD4 80	17
Ordinario	Confianza	12130480	N56 COORD AUX MED INVEST D3YD4 80	15
Ordinario	Confianza	12130080	N56 COORD AUX MED SAL PUBLICA D3YD4 80	16
Ordinario	Confianza	12132580	N56 COORD AUX MED SALUD TRAB D3YD4 80	28
Ordinario	Confianza	12132380	N56 COORD AUX MED SPPSTIMSS D3YD4 80	17
Ordinario	Confianza	12052880	N56 COORD AUX SEG TRAB D3YD4 80	13
Ordinario	Confianza	12058480	N56 COORD PROGRAMAS 80	33
Ordinario	Confianza	12101080	N56 DIRECTOR UMH A 80	78
Ordinario	Confianza	12053180	N56 ING BIOMEDICO D3 Y D4 80	4

**Confianza**

Analítico Puesto Plaza del personal de Base del Régimen Ordinario.

Régimen	Tipo de Contratación	Clave de Categoría	Categoría	Plazas Ocupadas
Ordinario	Confianza	12100780	N56 INVEST TIT B MED 80	2
Ordinario	Confianza	12104380	N56 INVEST TITULAR B 80	13
Ordinario	Confianza	12131580	N56 MED SUP LIDER 80	35
Ordinario	Confianza	12055980	N57 ASISTENTE DE DIRECCION 80	2
Ordinario	Confianza	12005180	N57 CONFIANZA NIVEL 80	1
Ordinario	Confianza	12107080	N57 COOR CLIN TUR UMAE 80	90
Ordinario	Confianza	12048080	N57 COOR VINC AP USU CAICE	1
Ordinario	Confianza	12122780	N57 COORD DE PROG ENF 80	17
Ordinario	Confianza	10110080	N57 COORD ESTOMATOLOG 80	2
Ordinario	Confianza	10101980	N57 COORD PROG MED 80	198
Ordinario	Confianza	10002780	N57 COORD PROG NO MED RURAL 80	1
Ordinario	Confianza	10005980	N57 COORD PROGRAMAS 80	306
Ordinario	Confianza	13101080	N57 COORDINADOR(A) GEST MEDICA D1 Y D2	17
Ordinario	Confianza	13100480	N57 COORDINADOR(A) INF AN EST D1 Y D2	17
Ordinario	Confianza	13100680	N57 COORDINADOR(A) PLAN ENL INST D1 Y D2	16
Ordinario	Confianza	13100880	N57 COORDINADOR(A) SALUD TRAB D1 Y D2	16
Ordinario	Confianza	12107880	N58 ADMOR AREA COM UMAE80	1
Ordinario	Confianza	12005280	N58 CONFIANZA NIVEL 80	2
Ordinario	Confianza	12042980	N58 COORD MEDIOS D1Y2 80	9
Ordinario	Confianza	10003580	N58 COORD TECNICO B 80	25
Ordinario	Confianza	13101180	N58 COORDINADOR(A) GEST MEDICA D3 Y D4	18
Ordinario	Confianza	13100580	N58 COORDINADOR(A) INF AN EST D3 Y D4	14
Ordinario	Confianza	13100780	N58 COORDINADOR(A) PLAN ENL INST D3 Y D4	17
Ordinario	Confianza	13100280	N58 COORDINADOR(A) PREV ATN SAL D1 Y D2	16
Ordinario	Confianza	13100980	N58 COORDINADOR(A) SALUD TRAB D3 Y D4	18
Ordinario	Confianza	12106980	N58 DIR ED INV SA UMAE 80	23
Ordinario	Confianza	12105080	N58 INVEST TITULAR C 80	12
Ordinario	Confianza	10007180	N59 COORD PROGRAMAS A 80	32
Ordinario	Confianza	13100380	N59 COORDINADOR(A) PREV ATN SAL D3 Y D4	18
Ordinario	Confianza	10101280	N60 CONFIANZA MEDICA 80	1
Ordinario	Confianza	12108080	N60 COOR ATN MED CAICE	1
Ordinario	Confianza	12042880	N60 COORD MEDIOS D3Y4 80	7
Ordinario	Confianza	10003480	N60 COORD TECNICO A 80	136
Ordinario	Confianza	10102080	N60 COORD TECNICO A MED80	2
Ordinario	Confianza	12100480	N60 DIR CENT INV B MED 80	3
Ordinario	Confianza	12106880	N60 DIRECTOR MED UMAE 80	5
Ordinario	Confianza	12107480	N60 DIRECTOR UC UMAE 80	3
Ordinario	Confianza	12100580	N60 JEFE UNID INV MED 80	14
Ordinario	Confianza	12104280	N60 JEFE UNIDAD INVEST 80	11
Ordinario	Confianza	13100080	N60 JEFE(A) SERVS PREST MEDICAS D1 Y D2	16
Ordinario	Confianza	10005880	N61 JEFE DEPTO ADMVO B 80	2
Ordinario	Confianza	1855580	N61 JEFE DEPTO AUTON B 80	1
Ordinario	Confianza	12005680	N62 CONFIANZA NIVEL 80	1
Ordinario	Confianza	12133680	N62 DIRECTOR(A) CICR CANCER 80	1

**Confianza**

Análítico Puesto Plaza del personal de Base del Régimen Ordinario.

Régimen	Tipo de Contratación	Clave de Categoría	Categoría	Plazas Ocupadas
Ordinario	Confianza	12026380	N62 J SERVS A D4 80	1
Ordinario	Confianza	10101880	N62 JEFE AREA MEDICA 80	124
Ordinario	Confianza	10003280	N62 JEFE DE AREA 80	347
Ordinario	Confianza	12122680	N62 JEFE DE AREA ENF 80	5
Ordinario	Confianza	12043780	N62 JEFE GPO AREA AUD QR80	25
Ordinario	Confianza	13100180	N62 JEFE(A) SERVS PREST MEDICAS D3 Y D4	16
Ordinario	Confianza	10102180	N63 CONFIANZA MEDICA 80	3
Ordinario	Confianza	12043480	N63 DIR ADMVO UMAE 80	21
Ordinario	Confianza	12107680	N63 DIRECTOR MED UMAE 80	24
Ordinario	Confianza	10003180	N63 JEFE DIVISION B 80	190
Ordinario	Confianza	1860580	N63 SUBJEFE SERVS 80	1

**Confianza Estatuto**

Análítico Puesto Plaza del personal de Estatuto "A" del Régimen Ordinario.

Régimen	Tipo de Contratación	Clave de Categoría	Categoría	Plazas Ocupadas
				<b>7,769</b>
Ordinario	Confianza Estatuto	35210080	ABOGADO PROCURADOR E0	261
Ordinario	Confianza Estatuto	36110080	ADMINISTRADOR CAICE E0	1
Ordinario	Confianza Estatuto	34211780	ANALISTA ADMON CICR CANCER E0	1
Ordinario	Confianza Estatuto	35111580	ANALISTA DELEG DE PLANEACION E0	13
Ordinario	Confianza Estatuto	34110080	ANALISTA E1	114
Ordinario	Confianza Estatuto	34210180	ANALISTA E2	308
Ordinario	Confianza Estatuto	34310080	ANALISTA E3	164
Ordinario	Confianza Estatuto	35312780	ANALISTA LABORATORIO SALUD TRABAJO E0	1
Ordinario	Confianza Estatuto	35110080	ANALISTA SUPERVISOR E1	191
Ordinario	Confianza Estatuto	35210180	ANALISTA SUPERVISOR E2	263
Ordinario	Confianza Estatuto	35111980	ASISTENTE AUXILIAR DE DIVISION E0	1
Ordinario	Confianza Estatuto	33210180	ASISTENTE INFORMACION E1	72
Ordinario	Confianza Estatuto	33310380	ASISTENTE INFORMACION E2	152
Ordinario	Confianza Estatuto	31210080	ASISTENTE SALUD MENTAL E0	10
Ordinario	Confianza Estatuto	34210280	AUDIT A PATRONES E0	326
Ordinario	Confianza Estatuto	36110280	AUDIT AREA AUDIT QUEJAS RESPONSABIL E0	86
Ordinario	Confianza Estatuto	31310080	AUX ADMVO E1	37
Ordinario	Confianza Estatuto	32110080	AUX ADMVO E2	118
Ordinario	Confianza Estatuto	32310180	AUX ADMVO E3	89
Ordinario	Confianza Estatuto	33110080	AUX TECNICO E1	135
Ordinario	Confianza Estatuto	33210380	AUX TECNICO E2	133
Ordinario	Confianza Estatuto	33110280	AYUD DE ABOGADO E0	41
Ordinario	Confianza Estatuto	32110380	AYUD SEG CENTRO VAC E0	1
Ordinario	Confianza Estatuto	32110480	CAJERO CENTRO VAC Y VELATORIO E0	4
Ordinario	Confianza Estatuto	32310480	CENSOR CONSTRUCCION E0	116
Ordinario	Confianza Estatuto	33110380	CHOFER CAICE E0	1
Ordinario	Confianza Estatuto	34210480	CHOFER E4	1
Ordinario	Confianza Estatuto	34210580	CONSULTORA AL DERECHOHABIENTE E0	30
Ordinario	Confianza Estatuto	32311780	CONTROLADOR INCIDENCIAS REC HUM E0	172
Ordinario	Confianza Estatuto	33311880	CONTROLADOR SIST INTERACTIVO E1	1
Ordinario	Confianza Estatuto	34110180	CONTROLADOR SIST INTERACTIVO E2	23
Ordinario	Confianza Estatuto	34210680	CONTROLADOR SIST INTERACTIVO E3	20
Ordinario	Confianza Estatuto	34310180	CONTROLADOR SIST INTERACTIVO E4	19
Ordinario	Confianza Estatuto	36311380	COORD AUX MEDICO DE INVESTIG E1	1
Ordinario	Confianza Estatuto	36311480	COORD AUX SEG EN EL TRABAJO E1	4
Ordinario	Confianza Estatuto	37111180	COORD AUX SEG EN EL TRABAJO E2	2
Ordinario	Confianza Estatuto	35210580	COORD CAPAC SEG EN EL TRABAJO E0	5
Ordinario	Confianza Estatuto	34110280	COORD CAPACITACION Y DESARROLLO E0	6
Ordinario	Confianza Estatuto	37210080	COORD MEDIOS E1	4
Ordinario	Confianza Estatuto	37310280	COORD MEDIOS E2	7
Ordinario	Confianza Estatuto	35310580	COORD PERSONAL E1	1
Ordinario	Confianza Estatuto	36111180	COORD PERSONAL E2	1
Ordinario	Confianza Estatuto	37110280	COORD PROGS MEDICOS NIVEL CENTRAL E0	1
Ordinario	Confianza Estatuto	37110580	COORD PROGS NIVEL CENTRAL E1	219

**Confianza Estatuto**

Análítico Puesto Plaza del personal de Estatuto "A" del Régimen Ordinario.

Régimen	Tipo de Contratación	Clave de Categoría	Categoría	Plazas Ocupadas
Ordinario	Confianza Estatuto	37210180	COORD PROGS NIVEL CENTRAL E2	12
Ordinario	Confianza Estatuto	36210680	COORD PROYECTO E1	131
Ordinario	Confianza Estatuto	36310280	COORD PROYECTO E2	80
Ordinario	Confianza Estatuto	36113480	COORD TEC ANALISIS Y ESTADISTICA E1	6
Ordinario	Confianza Estatuto	36212180	COORD TEC ANALISIS Y ESTADISTICA E2	2
Ordinario	Confianza Estatuto	37210280	COORD TEC NIVEL CENTRAL E1	15
Ordinario	Confianza Estatuto	37310380	COORD TEC NIVEL CENTRAL E2	91
Ordinario	Confianza Estatuto	36110880	COORD TEC ORIENT DERECHOHA E1	6
Ordinario	Confianza Estatuto	36110980	COORD TEC QUEJAS DERECHOHA E1	7
Ordinario	Confianza Estatuto	36210480	COORD TEC QUEJAS DERECHOHA E2	1
Ordinario	Confianza Estatuto	35310480	COORD ZONAL SEG EN EL TRABAJO E1	4
Ordinario	Confianza Estatuto	36111080	COORD ZONAL SEG EN EL TRABAJO E2	4
Ordinario	Confianza Estatuto	36210580	COORD ZONAL SEG EN EL TRABAJO E3	5
Ordinario	Confianza Estatuto	36210880	DIR CENTRO REG SEG TRAB CAP Y PROD E0	3
Ordinario	Confianza Estatuto	33210680	EJECUTOR OFICINA COBROS E0	67
Ordinario	Confianza Estatuto	35210780	ENC AUDITORIA PATRONES SUBDELEG E1	2
Ordinario	Confianza Estatuto	35310680	ENC AUDITORIA PATRONES SUBDELEG E2	7
Ordinario	Confianza Estatuto	33312180	ENFERMERO(A) AUX PROY CICR CANCER E0	5
Ordinario	Confianza Estatuto	34312280	ENFERMERO(A) COORD PROY CICR CANC E0	1
Ordinario	Confianza Estatuto	34311380	ESPECIAL CLASIFICACION EMPRESAS E0	23
Ordinario	Confianza Estatuto	35210880	ESPECIAL SEG EN EL TRABAJO E0	217
Ordinario	Confianza Estatuto	35111680	FISICO MEDICO E0	4
Ordinario	Confianza Estatuto	35312580	FISICO MEDICO E0	45
Ordinario	Confianza Estatuto	36113280	FISICO MEDICO ENC SEG RAD RADIOTERA E0	1
Ordinario	Confianza Estatuto	35312480	FISICO MEDICO UMAE E0	1
Ordinario	Confianza Estatuto	33210780	FOTOGRAFO E0	1
Ordinario	Confianza Estatuto	36312180	GERENTE(A) MANTO SERV GRAL CV TYM E0	1
Ordinario	Confianza Estatuto	34310480	GESTOR OCUPACIONAL E0	1
Ordinario	Confianza Estatuto	32310380	HORNERO E0	1
Ordinario	Confianza Estatuto	36311580	ING BIOMEDICO E1	11
Ordinario	Confianza Estatuto	37111280	ING BIOMEDICO E2	14
Ordinario	Confianza Estatuto	34310580	INSTRUCTOR CECART E0	2
Ordinario	Confianza Estatuto	34210780	INSTRUCTOR(A) CAPACITACION E1	35
Ordinario	Confianza Estatuto	34310380	INSTRUCTOR(A) CAPACITACION E2	88
Ordinario	Confianza Estatuto	36111280	INVESTIGADOR ASOCIADO E1	28
Ordinario	Confianza Estatuto	36310380	INVESTIGADOR ASOCIADO E3	1
Ordinario	Confianza Estatuto	37310780	JEFE AREA MEDICA NIVEL CENTRAL E0	6
Ordinario	Confianza Estatuto	37310980	JEFE AREA NIVEL CENTRAL E0	208
Ordinario	Confianza Estatuto	36310680	JEFE DEPTO SUBDELEG E4	1
Ordinario	Confianza Estatuto	36311680	JEFE DIV CALIDAD ATENCION MEDICA UMAE E0	1
Ordinario	Confianza Estatuto	36310780	JEFE DIV INGENIERIA BIOMEDICA E0	5
Ordinario	Confianza Estatuto	36310880	JEFE DIV JURIDICA UMAE E0	1
Ordinario	Confianza Estatuto	37310580	JEFE DIV OPERATIVA E0	83
Ordinario	Confianza Estatuto	35310780	JEFE DPTO ATN ORIENT DERECHOHA UMAE E0	9

**Confianza Estatuto**

Análítico Puesto Plaza del personal de Estatuto "A" del Régimen Ordinario.

Régimen	Tipo de Contratación	Clave de Categoría	Categoría	Plazas Ocupadas
Ordinario	Confianza Estatuto	37310880	JEFE GRUPO AUDITORIA E3	15
Ordinario	Confianza Estatuto	36211680	JEFE LAB SALUD EN EL TRABAJO E0	1
Ordinario	Confianza Estatuto	35211080	JEFE OFICINA E1	18
Ordinario	Confianza Estatuto	35310980	JEFE OFICINA E2	63
Ordinario	Confianza Estatuto	36111780	JEFE OFICINA E3	63
Ordinario	Confianza Estatuto	36211780	JEFE OFICINA E4	46
Ordinario	Confianza Estatuto	35110780	JEFE OFICINA SUBDELEG E1	12
Ordinario	Confianza Estatuto	35211180	JEFE OFICINA SUBDELEG E2	22
Ordinario	Confianza Estatuto	35311080	JEFE OFICINA SUBDELEG E3	41
Ordinario	Confianza Estatuto	36111880	JEFE OFICINA SUBDELEG E4	75
Ordinario	Confianza Estatuto	36112880	JEFE OFNA UMAE ADQUISICIONES E0	2
Ordinario	Confianza Estatuto	36112980	JEFE OFNA UMAE CONSULTIVO E0	7
Ordinario	Confianza Estatuto	36113080	JEFE OFNA UMAE CONTENCIOSO E0	7
Ordinario	Confianza Estatuto	36113180	JEFE OFNA UMAE TESORERIA E0	5
Ordinario	Confianza Estatuto	33210880	JEFE TURNO VIGILANCIA E0	11
Ordinario	Confianza Estatuto	37311080	JEFE UNIDAD INVEST E0	1
Ordinario	Confianza Estatuto	35313780	JEFE(A) DEPARTAMENTO LABORAL E1	1
Ordinario	Confianza Estatuto	36113680	JEFE(A) DEPARTAMENTO LABORAL E2	4
Ordinario	Confianza Estatuto	36212380	JEFE(A) DEPARTAMENTO LABORAL E3	6
Ordinario	Confianza Estatuto	36312880	JEFE(A) DEPARTAMENTO LABORAL E4	1
Ordinario	Confianza Estatuto	36113580	JEFE(A) DEPTO CAPACIT Y TRANSPARENCIA E2	1
Ordinario	Confianza Estatuto	36212280	JEFE(A) DEPTO CAPACIT Y TRANSPARENCIA E3	1
Ordinario	Confianza Estatuto	36312780	JEFE(A) DEPTO CAPACIT Y TRANSPARENCIA E4	2
Ordinario	Confianza Estatuto	33211080	LITIGANTE ASISTENTE E0	2
Ordinario	Confianza Estatuto	35211280	LITIGANTE E1	17
Ordinario	Confianza Estatuto	35311180	LITIGANTE E2	5
Ordinario	Confianza Estatuto	32311080	LOCALIZADOR PATRONES E0	93
Ordinario	Confianza Estatuto	35213780	MEDICO(A) AUX PROY CICR CANCER E0	2
Ordinario	Confianza Estatuto	32110780	OPER CONMUTADOR CENTRO VAC E0	2
Ordinario	Confianza Estatuto	33311280	PROM PARAMED TRABAJO SOCIAL CEAGE E0	1
Ordinario	Confianza Estatuto	33311080	PROM PARAMEDICO NUTRIOLOGO CEAGE E0	1
Ordinario	Confianza Estatuto	36112080	PSICOLOGO CAICE E0	1
Ordinario	Confianza Estatuto	34110380	PSICOLOGO EVALUADOR E1	10
Ordinario	Confianza Estatuto	34210880	PSICOLOGO EVALUADOR E2	14
Ordinario	Confianza Estatuto	34310780	PSICOLOGO EVALUADOR E3	19
Ordinario	Confianza Estatuto	33311480	RECEPCIONISTA DIR E0	1
Ordinario	Confianza Estatuto	35211780	RESIDENTE CONSTRUCCIONES E1	4
Ordinario	Confianza Estatuto	35311280	RESIDENTE CONSTRUCCIONES E2	2
Ordinario	Confianza Estatuto	36112180	RESIDENTE CONSTRUCCIONES E3	4
Ordinario	Confianza Estatuto	34310880	RESP FARMACIA E0	8
Ordinario	Confianza Estatuto	34310980	RESP PROYECTOS E2	20
Ordinario	Confianza Estatuto	35110980	RESP PROYECTOS E3	121
Ordinario	Confianza Estatuto	35211880	RESP PROYECTOS E4	118
Ordinario	Confianza Estatuto	35311380	RESP PROYECTOS E5	65

**Confianza Estatuto**

Análítico Puesto Plaza del personal de Estatuto "A" del Régimen Ordinario.

Régimen	Tipo de Contratación	Clave de Categoría	Categoría	Plazas Ocupadas
Ordinario	Confianza Estatuto	35213880	RESP SANITARIO ALMACEN DEL E1	6
Ordinario	Confianza Estatuto	35314280	RESP SANITARIO ALMACEN DEL E2	11
Ordinario	Confianza Estatuto	31310380	SECRETARIA E1	9
Ordinario	Confianza Estatuto	35211980	SECRETARIA E11	3
Ordinario	Confianza Estatuto	32110980	SECRETARIA E2	198
Ordinario	Confianza Estatuto	32210280	SECRETARIA E3	212
Ordinario	Confianza Estatuto	32311280	SECRETARIA E4	190
Ordinario	Confianza Estatuto	33110680	SECRETARIA E5	9
Ordinario	Confianza Estatuto	33211280	SECRETARIA E6	8
Ordinario	Confianza Estatuto	33311580	SECRETARIA E7	1
Ordinario	Confianza Estatuto	34211080	SECRETARIA E8	24
Ordinario	Confianza Estatuto	34311080	SECRETARIA E9	2
Ordinario	Confianza Estatuto	35111180	SOPORTE TEC ESPECIALIZADO E1	2
Ordinario	Confianza Estatuto	35212080	SOPORTE TEC ESPECIALIZADO E2	3
Ordinario	Confianza Estatuto	35311580	SOPORTE TEC ESPECIALIZADO E3	5
Ordinario	Confianza Estatuto	36112380	SOPORTE TEC ESPECIALIZADO E4	2
Ordinario	Confianza Estatuto	35212980	SUBGERENTE(A) FINANZAS CV TYM E0	1
Ordinario	Confianza Estatuto	35213180	SUBGERENTE(A) SERV GRALES CV TYM E0	1
Ordinario	Confianza Estatuto	35212280	SUPERV AUDITORIA PATRONES E0	33
Ordinario	Confianza Estatuto	34211180	SUPERV INSTALACIONES E1	13
Ordinario	Confianza Estatuto	34311180	SUPERV INSTALACIONES E2	10
Ordinario	Confianza Estatuto	35212380	SUPERV INSTALS CONSTRUCCIONES E1	1
Ordinario	Confianza Estatuto	35212480	SUPERV PROYECTOS E1	27
Ordinario	Confianza Estatuto	35312180	SUPERV PROYECTOS E2	281
Ordinario	Confianza Estatuto	36112580	SUPERV PROYECTOS E3	168
Ordinario	Confianza Estatuto	33110780	SUPERV VIGILANCIA E0	28
Ordinario	Confianza Estatuto	33211380	TEC ATN DERECHOHABIENTE E0	985
Ordinario	Confianza Estatuto	34110480	TEC ATN USUARIOS CAICE E0	2
Ordinario	Confianza Estatuto	34110580	TEC ESPECIAL APOYO CONSERVACION E1	11
Ordinario	Confianza Estatuto	34311280	TEC ESPECIAL APOYO CONSERVACION E2	27
Ordinario	Confianza Estatuto	33311680	TEC INVESTIGACION E1	2
Ordinario	Confianza Estatuto	35111480	TEC INVESTIGACION E2	20
Ordinario	Confianza Estatuto	34211480	TEC SIST CONSERVACION E2	1
Ordinario	Confianza Estatuto	33312280	TECNICO(A) OPE SIST CICR CANCER E0	2
Ordinario	Confianza Estatuto	32111180	VIGILANTE B E0	7
Ordinario	Confianza Estatuto	31310480	VIGILANTE C E0	10
Ordinario	Confianza Estatuto	33110980	VISITADOR E0	154

**Becados**

Análítico Puesto Plaza del personal Becado del Régimen Ordinario.

Régimen	Tipo de Contratación	Clave de Categoría	Categoría	Plazas Ocupadas
				<b>2,988</b>
Ordinario	Becados	21040065	ASISTENTE MEDICA 65	195
Ordinario	Becados	21040080	ASISTENTE MEDICA 80	79
Ordinario	Becados	20500065	AUX ADMON UNID MEDICA 65	1
Ordinario	Becados	20500080	AUX ADMON UNID MEDICA 80	11
Ordinario	Becados	20210180	AUX DE ENF SALUD PUB 80	21
Ordinario	Becados	20210080	AUX DE ENFERMERIA GRAL 80	416
Ordinario	Becados	20320060	AUX DE LABORATORIO 60	1
Ordinario	Becados	20320080	AUX DE LABORATORIO 80	40
Ordinario	Becados	21300065	AUX DE SERVS DE INT 65	3
Ordinario	Becados	21300080	AUX DE SERVS DE INT 80	12
Ordinario	Becados	20710065	AUX DE TRAB SOCIAL 65	2
Ordinario	Becados	20790080	AUX DE VELATORIO 80	2
Ordinario	Becados	20500180	AUX ENFERMERIA U M 80	5
Ordinario	Becados	21310080	AUX LIMPIEZA E HIGIENE UM Y NO MED 80	247
Ordinario	Becados	20500365	AUX SERVS GRALES U MED 65	1
Ordinario	Becados	20500380	AUX SERVS GRALES U MED 80	7
Ordinario	Becados	21820080	AUX SOPORTE TEC INFORMAT	1
Ordinario	Becados	21760065	AUX UNIV DE OFICINAS 65	33
Ordinario	Becados	21760080	AUX UNIV DE OFICINAS 80	165
Ordinario	Becados	21020080	AUXILIAR DE ALMACEN 80	11
Ordinario	Becados	21230080	AUXILIAR DE FARMACIA 80	19
Ordinario	Becados	22310080	AYTE LIMPIEZA E HIGIENE UM Y NO MED 80	28
Ordinario	Becados	20050080	AYUDANTE DE AUTOPSIA 80	1
Ordinario	Becados	22230080	AYUDANTE DE FARMACIA 80	8
Ordinario	Becados	20780080	CAM VEH SER OR PR 80	2
Ordinario	Becados	20780380	CAMILLERO EN UNIDADES HOSPITALARIAS 80	134
Ordinario	Becados	21720080	CHOFER 80	1
Ordinario	Becados	20100080	CIRUJANO MAXILO-FACIAL 80	1
Ordinario	Becados	20110080	CITOTECNOLOGO 80	1
Ordinario	Becados	23610080	COCINERO TECNICO 1 80	1
Ordinario	Becados	22610080	COCINERO TECNICO 2 80	5
Ordinario	Becados	23760180	COOR DE SERVS TECNICOS 80	1
Ordinario	Becados	22040080	COORD ASIST MEDICAS 80	6
Ordinario	Becados	23760480	COORD DE ESTADISTICA 80	1
Ordinario	Becados	20180080	EDUCADORA 80	1
Ordinario	Becados	22210080	ENFERMERA ESPECIALISTA 80	23
Ordinario	Becados	21210080	ENFERMERA GENERAL 80	104
Ordinario	Becados	23210080	ENFERMERA JEFE DE PISO 80	1
Ordinario	Becados	25760480	ESP DE ESTADISTICA 80	1
Ordinario	Becados	22390080	ESP NUTRIC DIETETICA 80	9
Ordinario	Becados	20220080	ESTOMATOLOGO 80	2
Ordinario	Becados	20270080	HISTOTECNOLOGO 80	1
Ordinario	Becados	20290080	INHALOTERAPEUTA 80	1
Ordinario	Becados	20320180	LABORATORISTA 80	10

**Becados**

Análítico Puesto Plaza del personal Becado del Régimen Ordinario.

Régimen	Tipo de Contratación	Clave de Categoría	Categoría	Plazas Ocupadas
Ordinario	Becados	21610080	MANEJADOR ALIMENTOS 80	111
Ordinario	Becados	20730080	MED TRAS PAC URGENCIA 80	2
Ordinario	Becados	20360280	MEDICO FAMILIAR 80	11
Ordinario	Becados	20360480	MEDICO GENERAL 80	557
Ordinario	Becados	20360380	MEDICO GENERAL U MED 80	184
Ordinario	Becados	20360180	MEDICO NO FAMILIAR 80	234
Ordinario	Becados	20760065	MENSAJERO 65	8
Ordinario	Becados	20760080	MENSAJERO 80	21
Ordinario	Becados	21390080	NUTRICIONISTA DIETISTA 80	30
Ordinario	Becados	22760180	OF DE SERVS TECNICOS 80	7
Ordinario	Becados	22020080	OFICIAL DE ALMACEN 80	2
Ordinario	Becados	22760480	OFICIAL DE ESTADISTICA 80	6
Ordinario	Becados	23230080	OFICIAL DE FARMACIA 80	1
Ordinario	Becados	22760380	OFICIAL DE PERSONAL 80	9
Ordinario	Becados	22760080	OFICIAL DE TESORERIA 80	4
Ordinario	Becados	21250065	OFICIAL PUERICULTURA 65	28
Ordinario	Becados	21250080	OFICIAL PUERICULTURA 80	27
Ordinario	Becados	21690080	OP GRAL EN TIENDAS 80	9
Ordinario	Becados	20410080	OP MAQUINA DE REV AUT 80	1
Ordinario	Becados	21330080	OP SERVS DE LAVANDERIA 80	23
Ordinario	Becados	20090680	OP SERVS INTER CENT VAC80	2
Ordinario	Becados	21780180	OPERADOR AMBULANCIAS 80	6
Ordinario	Becados	21670065	OPERADOR TELEFONICO A 65	3
Ordinario	Becados	21670080	OPERADOR TELEFONICO A 80	2
Ordinario	Becados	21780080	OPERADOR VEH SER OR PR 80	1
Ordinario	Becados	20440340	ORIENT ACT ART MUSICA 40	1
Ordinario	Becados	20440020	ORIENT ACT FAMILIARES 20	3
Ordinario	Becados	20440620	ORIENT INIC CULTURAL 20	1
Ordinario	Becados	20530080	PROM SALUD COMUNITARIA 80	1
Ordinario	Becados	20540180	PSICOLOGO CLINICO 80	1
Ordinario	Becados	21560080	QUIMICO CLINICO 80	8
Ordinario	Becados	23120080	TEC A AIRE ACON REFRIG 80	2
Ordinario	Becados	23120180	TEC A EQUIPOS MEDICOS 80	2
Ordinario	Becados	24120080	TEC B EQUIPOS MEDICOS 80	1
Ordinario	Becados	24120180	TEC B FLUIDOS-ENERGET 80	1
Ordinario	Becados	20640080	TEC MANEJO AP ELECTRODI80	2
Ordinario	Becados	21730180	TEC OP TRANS PAC URG 80	1
Ordinario	Becados	21060080	TECNICO DE BIBLIOTECAS 80	1
Ordinario	Becados	22120080	TECNICO ELECTRICISTA 80	6
Ordinario	Becados	22120180	TECNICO ELECTRONICO 80	1
Ordinario	Becados	22120280	TECNICO MECANICO 80	9
Ordinario	Becados	22120380	TECNICO PLOMERO 80	4
Ordinario	Becados	21120080	TECNICO POLIVALENTE 80	17
Ordinario	Becados	22250080	TECNICO PUERICULTURA 80	2

**Becados**

Análítico Puesto Plaza del personal Becado del Régimen Ordinario.

Régimen	Tipo de Contratación	Clave de Categoría	Categoría	Plazas Ocupadas
Ordinario	Becados	20570080	TECNICO RADIOLOGO 80	11
Ordinario	Becados	20680080	TERAPISTA FISICO 80	4
Ordinario	Becados	21700080	TRABAJADORA SOCIAL 80	5

**Médicos Residentes**

Análítico Puesto Plaza del personal Becado del Régimen Ordinario.

Régimen	Tipo de Contratación	Clave de Categoría	Categoría	Plazas Ocupadas
				<b>23,166</b>
Ordinario	Médicos Residentes	90010080	RESIDENTE 1 80	7,673
Ordinario	Médicos Residentes	90020080	RESIDENTE 2 80	7,481
Ordinario	Médicos Residentes	90030080	RESIDENTE 3 80	5,266
Ordinario	Médicos Residentes	90040080	RESIDENTE 4 80	1,772
Ordinario	Médicos Residentes	90050080	RESIDENTE 5 80	712
Ordinario	Médicos Residentes	90060080	RESIDENTE 6 80	205
Ordinario	Médicos Residentes	90070080	RESIDENTE7	57

**Temporal Ordinario**

Análítico Puesto Plaza del personal Temporal del Régimen Ordinario.

Régimen	Tipo de Contratación	Clave de Categoría	Categoría	Plazas Ocupadas
				<b>3,614</b>
Ordinario	Temporal Ordinario	21040065	ASISTENTE MEDICA 65	24
Ordinario	Temporal Ordinario	21040080	ASISTENTE MEDICA 80	92
Ordinario	Temporal Ordinario	20210080	AUX DE ENFERMERIA GRAL 80	450
Ordinario	Temporal Ordinario	20320080	AUX DE LABORATORIO 80	80
Ordinario	Temporal Ordinario	21310080	AUX LIMPIEZA E HIGIENE UM Y NO MED 80	259
Ordinario	Temporal Ordinario	21760065	AUX UNIV DE OFICINAS 65	4
Ordinario	Temporal Ordinario	21760080	AUX UNIV DE OFICINAS 80	67
Ordinario	Temporal Ordinario	21020080	AUXILIAR DE ALMACEN 80	38
Ordinario	Temporal Ordinario	21230080	AUXILIAR DE FARMACIA 80	29
Ordinario	Temporal Ordinario	20780380	CAMILLERO EN UNIDADES HOSPITALARIAS 80	164
Ordinario	Temporal Ordinario	23610080	COCINERO TECNICO 1 80	1
Ordinario	Temporal Ordinario	22610080	COCINERO TECNICO 2 80	10
Ordinario	Temporal Ordinario	22040080	COORD ASIST MEDICAS 80	2
Ordinario	Temporal Ordinario	23020080	COORDINADOR DE ALMACEN 80	1
Ordinario	Temporal Ordinario	24230080	COORDINADOR DE FARMACIA80	1
Ordinario	Temporal Ordinario	22210180	ENF ESPEC SALUD PUBL 80	1
Ordinario	Temporal Ordinario	22210080	ENFERMERA ESPECIALISTA 80	14
Ordinario	Temporal Ordinario	21210080	ENFERMERA GENERAL 80	590
Ordinario	Temporal Ordinario	23210080	ENFERMERA JEFE DE PISO 80	97
Ordinario	Temporal Ordinario	20220080	ESTOMATOLOGO 80	13
Ordinario	Temporal Ordinario	20290065	INHALOTERAPEUTA 65	2
Ordinario	Temporal Ordinario	20290080	INHALOTERAPEUTA 80	8
Ordinario	Temporal Ordinario	20320180	LABORATORISTA 80	7
Ordinario	Temporal Ordinario	21610080	MANEJADOR ALIMENTOS 80	65
Ordinario	Temporal Ordinario	20360280	MEDICO FAMILIAR 80	7
Ordinario	Temporal Ordinario	20360480	MEDICO GENERAL 80	1,021
Ordinario	Temporal Ordinario	20360180	MEDICO NO FAMILIAR 80	29
Ordinario	Temporal Ordinario	20760080	MENSAJERO 80	1
Ordinario	Temporal Ordinario	12006280	N10 AUX ADMINISTRATIVO 80	2
Ordinario	Temporal Ordinario	12026980	N12 OP CAJAS TIENDA 80	1
Ordinario	Temporal Ordinario	12006480	N13 CAJ CV Y VELAT 80	8
Ordinario	Temporal Ordinario	12038380	N14 AYTE SEGURIDAD CV 80	1
Ordinario	Temporal Ordinario	12000980	N15 CONFIANZA NIVEL 80	6
Ordinario	Temporal Ordinario	12017280	N15 SRIA J OFNA DEL 4 80	4
Ordinario	Temporal Ordinario	12044280	N25 TECNICA ATN OR DER 80	3
Ordinario	Temporal Ordinario	12010280	N27 ANALISTA D 80	1
Ordinario	Temporal Ordinario	12015480	N33 JEF D NUT DIE UMHB 80	1
Ordinario	Temporal Ordinario	12015980	N33 JEF TRAB SOC UMH B 80	1
Ordinario	Temporal Ordinario	12101780	N34 MEDICO GRAL U MED 80	7
Ordinario	Temporal Ordinario	12015280	N36 SUBJEF A CONS UNID 80	1
Ordinario	Temporal Ordinario	12121580	N40 SUBJ ENF UM D 80	59
Ordinario	Temporal Ordinario	12011680	N41 ANALISTA COORD C 80	1
Ordinario	Temporal Ordinario	12021180	N41 COORD CURSOS TEC 80	1
Ordinario	Temporal Ordinario	12120880	N41 JEFE ENFERM UM D 80	1

**Temporal Ordinario**

Análítico Puesto Plaza del personal Temporal del Régimen Ordinario.

Régimen	Tipo de Contratación	Clave de Categoría	Categoría	Plazas Ocupadas
Ordinario	Temporal Ordinario	12121280	N41 SUBJ ENF UM A 80	5
Ordinario	Temporal Ordinario	12028980	N42 AUX SUP INS A PR CO80	1
Ordinario	Temporal Ordinario	12120680	N42 JEFE ENFERM UM B 80	1
Ordinario	Temporal Ordinario	12028480	N43 SUBRES A PROY CONST80	1
Ordinario	Temporal Ordinario	12028380	N45 RESID C PROY CONST 80	1
Ordinario	Temporal Ordinario	12028780	N46 SUP INST B PROY CON80	1
Ordinario	Temporal Ordinario	12004180	N47 CONFIANZA NIVEL 80	8
Ordinario	Temporal Ordinario	12036480	N47 JEFE DEPTO UMH A 80	5
Ordinario	Temporal Ordinario	12028280	N47 RESID B PROY CONST 80	2
Ordinario	Temporal Ordinario	12028680	N48 SUP INST A PROY CON80	3
Ordinario	Temporal Ordinario	12036380	N49 ADMOR UMH D 80	12
Ordinario	Temporal Ordinario	12004380	N49 CONFIANZA NIVEL 80	1
Ordinario	Temporal Ordinario	12028180	N49 RESID A PROY CONST 80	1
Ordinario	Temporal Ordinario	12004580	N51 CONFIANZA NIVEL 80	34
Ordinario	Temporal Ordinario	12106180	N51 JEFE SERVICIO UMH 80	52
Ordinario	Temporal Ordinario	12004780	N53 CONFIANZA NIVEL 80	3
Ordinario	Temporal Ordinario	12105980	N53 COORD CL TURNO UMH 80	4
Ordinario	Temporal Ordinario	12105680	N53 DIRECTOR UMH D 80	10
Ordinario	Temporal Ordinario	12036080	N54 SUBDIR ADMVO UMH A 80	1
Ordinario	Temporal Ordinario	12105780	N54 SUBDIR MED UMH B 80	1
Ordinario	Temporal Ordinario	12101080	N56 DIRECTOR UMH A 80	1
Ordinario	Temporal Ordinario	12005480	N60 CONFIANZA NIVEL 80	1
Ordinario	Temporal Ordinario	21390080	NUTRICIONISTA DIETISTA 80	39
Ordinario	Temporal Ordinario	22020080	OFICIAL DE ALMACEN 80	13
Ordinario	Temporal Ordinario	22760480	OFICIAL DE ESTADISTICA 80	31
Ordinario	Temporal Ordinario	23230080	OFICIAL DE FARMACIA 80	14
Ordinario	Temporal Ordinario	22760380	OFICIAL DE PERSONAL 80	19
Ordinario	Temporal Ordinario	21780180	OPERADOR AMBULANCIAS 80	44
Ordinario	Temporal Ordinario	20530080	PROM SALUD COMUNITARIA 80	7
Ordinario	Temporal Ordinario	21560080	QUIMICO CLINICO 80	7
Ordinario	Temporal Ordinario	21120080	TECNICO POLIVALENTE 80	25
Ordinario	Temporal Ordinario	22700080	TRABAJADOR SOCIAL CLINICO	65
Ordinario	Temporal Ordinario	21700080	TRABAJADORA SOCIAL 80	15

**Temporal Estatuto**

Análítico Puesto Plaza del personal Temporal Estatuto "A" del Régimen Ordinario.

Régimen	Tipo de Contratación	Clave de Categoría	Categoría	Plazas Ocupadas
				<b>590</b>
Ordinario	Temporal Estatuto	34110080	ANALISTA E1	16
Ordinario	Temporal Estatuto	34210180	ANALISTA E2	1
Ordinario	Temporal Estatuto	35110080	ANALISTA SUPERVISOR E1	1
Ordinario	Temporal Estatuto	35210180	ANALISTA SUPERVISOR E2	2
Ordinario	Temporal Estatuto	33210180	ASISTENTE INFORMACION E1	7
Ordinario	Temporal Estatuto	33310380	ASISTENTE INFORMACION E2	318
Ordinario	Temporal Estatuto	32110080	AUX ADMVO E2	7
Ordinario	Temporal Estatuto	33110080	AUX TECNICO E1	24
Ordinario	Temporal Estatuto	33210380	AUX TECNICO E2	1
Ordinario	Temporal Estatuto	32110380	AYUD SEG CENTRO VAC E0	1
Ordinario	Temporal Estatuto	32110480	CAJERO CENTRO VAC Y VELATORIO E0	1
Ordinario	Temporal Estatuto	36210680	COORD PROYECTO E1	34
Ordinario	Temporal Estatuto	36310280	COORD PROYECTO E2	19
Ordinario	Temporal Estatuto	37310380	COORD TEC NIVEL CENTRAL E2	1
Ordinario	Temporal Estatuto	36311580	ING BIOMEDICO E1	2
Ordinario	Temporal Estatuto	37111280	ING BIOMEDICO E2	3
Ordinario	Temporal Estatuto	37310980	JEFE AREA NIVEL CENTRAL E0	10
Ordinario	Temporal Estatuto	37310580	JEFE DIV OPERATIVA E0	1
Ordinario	Temporal Estatuto	34110380	PSICOLOGO EVALUADOR E1	6
Ordinario	Temporal Estatuto	34210880	PSICOLOGO EVALUADOR E2	6
Ordinario	Temporal Estatuto	36112180	RESIDENTE CONSTRUCCIONES E3	36
Ordinario	Temporal Estatuto	35311380	RESP PROYECTOS E5	1
Ordinario	Temporal Estatuto	35111280	SUBRESIDENTE CONSTRUCCIONES E1	1
Ordinario	Temporal Estatuto	35212380	SUPERV INSTALS CONSTRUCCIONES E1	1
Ordinario	Temporal Estatuto	35312080	SUPERV INSTALS CONSTRUCCIONES E2	40
Ordinario	Temporal Estatuto	35312180	SUPERV PROYECTOS E2	1
Ordinario	Temporal Estatuto	33211380	TEC ATN DERECHOHABIENTE E0	16
Ordinario	Temporal Estatuto	35111480	TEC INVESTIGACION E2	33

**Base**

Análítico Puesto Plaza del personal de Base del Programa IMSS-BIENESTAR.

Régimen	Tipo de Contratación	Clave de Categoría	Categoría	Plazas Ocupadas
				<b>15,371</b>
IMSS Bienestar	Base	20750180	AUX AREA MEDICA UMC 80	1,803
IMSS Bienestar	Base	20751580	AUX DE ADMON HR 80	695
IMSS Bienestar	Base	20210280	AUX DE ENFERMERIA GRAL HR	3,176
IMSS Bienestar	Base	20752280	AUX ENF GENERAL UMR	1,411
IMSS Bienestar	Base	20751680	AUX SERVS GRALES HR 80	1,890
IMSS Bienestar	Base	21760080	AUX UNIV DE OFICINAS 80	1
IMSS Bienestar	Base	21020080	AUXILIAR DE ALMACEN 80	2
IMSS Bienestar	Base	21720080	CHOFER 80	2
IMSS Bienestar	Base	20752080	CITOTECNOLOGO HR 80	73
IMSS Bienestar	Base	20751280	ENFERMERA GENERAL HR 80	1,275
IMSS Bienestar	Base	20750880	ESTOMATOLOGO HR 80	209
IMSS Bienestar	Base	20750780	LABORATORISTA HR 80	252
IMSS Bienestar	Base	20360380	MEDICO GENERAL U MED 80	2,576
IMSS Bienestar	Base	20360580	MEDICO NO FAMILIAR H R	987
IMSS Bienestar	Base	20750980	NUTRICIONISTA DIET HR 80	121
IMSS Bienestar	Base	22760280	OF DE SERVS ADMVOS 80	1
IMSS Bienestar	Base	22760380	OFICIAL DE PERSONAL 80	1
IMSS Bienestar	Base	20751980	OP DE MANTENIMIENTO HR 80	482
IMSS Bienestar	Base	20751780	OP DE SERVS AUXS HR L 80	135
IMSS Bienestar	Base	20751880	OP DE SERVS AUXS HR R 80	108
IMSS Bienestar	Base	20750580	OP DE SERVS AUXS UMC L 80	1
IMSS Bienestar	Base	21120080	TECNICO POLIVALENTE 80	2
IMSS Bienestar	Base	20751080	TRABAJADORA SOCIAL HR 80	168

**Confianza**

Analítico Puesto Plaza del personal de Confianza del Programa IMSS-BIENESTAR.

Régimen	Tipo de Contratación	Clave de Categoría	Categoría	Plazas Ocupadas
				<b>1,140</b>
IMSS Bienestar	Confianza	12021280	N10 AUX ADMVO RURAL 80	2
IMSS Bienestar	Confianza	12006080	N10 OFICIAL CONS HRS 80	1
IMSS Bienestar	Confianza	12031580	N12 CHOFER RURAL 80	45
IMSS Bienestar	Confianza	12016780	N12 SRIA E UNID OPERAT 80	57
IMSS Bienestar	Confianza	12031680	N14 AUX ALMACEN RURAL 80	47
IMSS Bienestar	Confianza	12030680	N14 AYTE ADMVO B RURAL 80	49
IMSS Bienestar	Confianza	12006680	N14 PROMO BRIG SAL COM 80	22
IMSS Bienestar	Confianza	12031480	N16 CHOFER POLIV RURAL 80	75
IMSS Bienestar	Confianza	12008980	N17 ASISTENTE ADMVO C 80	1
IMSS Bienestar	Confianza	10000080	N18 TECNICO OFFSET 80	1
IMSS Bienestar	Confianza	12029280	N20 DIETISTA HR 80	1
IMSS Bienestar	Confianza	12009780	N22 ASISTENTE ADMVO B 80	1
IMSS Bienestar	Confianza	12031380	N22 AYTE ADMVO RURAL 80	55
IMSS Bienestar	Confianza	12009980	N25 ASISTENTE ADMVO A 80	3
IMSS Bienestar	Confianza	10006780	N25 SRIA AUXILIAR 80	1
IMSS Bienestar	Confianza	12010680	N26 ANALISTA SISTEMAS RURAL 80	18
IMSS Bienestar	Confianza	12043380	N26 PSICOLOGO H R 80	1
IMSS Bienestar	Confianza	12031280	N26 TEC RURAL SALUD 80	24
IMSS Bienestar	Confianza	12010280	N27 ANALISTA D 80	2
IMSS Bienestar	Confianza	10005780	N30 CHOFER COORD GRAL 80	2
IMSS Bienestar	Confianza	12033580	N30 PROM ACCION COMUN RURAL 80	145
IMSS Bienestar	Confianza	10005080	N31 SRIA AUX JEFE AREA 80	3
IMSS Bienestar	Confianza	12011180	N33 ANALISTA A 80	3
IMSS Bienestar	Confianza	12101780	N34 MEDICO GRAL U MED 80	2
IMSS Bienestar	Confianza	12013480	N36 ANALISTA RESP D 80	2
IMSS Bienestar	Confianza	10006380	N37 SRIA JEF DEP ADVO A80	2
IMSS Bienestar	Confianza	12012880	N38 ANALISTA RESP C 80	3
IMSS Bienestar	Confianza	12011580	N39 ANALISTA RESP B 80	27
IMSS Bienestar	Confianza	12054180	N39 RESPONSABLE SISTEMAS HOSPITAL RURAL	3
IMSS Bienestar	Confianza	10006180	N39 SRIA B COORD 80	1
IMSS Bienestar	Confianza	12031080	N41 ADMINISTRADOR HR 80	29
IMSS Bienestar	Confianza	12011680	N41 ANALISTA COORD C 80	14
IMSS Bienestar	Confianza	12021180	N41 COORD CURSOS TEC 80	1
IMSS Bienestar	Confianza	12120480	N41 JEFE ENF HR 80	31
IMSS Bienestar	Confianza	12031180	N41 RESIDENTE CONS HR 80	35
IMSS Bienestar	Confianza	10004380	N41 SRIA B COORD GRAL 80	2
IMSS Bienestar	Confianza	12101980	N41 SUPERV MED AUX UMR RURAL 80	138
IMSS Bienestar	Confianza	12013180	N43 ANALISTA COORD B 80	8
IMSS Bienestar	Confianza	12102080	N43 ANESTESIOLOGO UMH 80	1
IMSS Bienestar	Confianza	12101580	N43 MEDICO ESP HR 80	8
IMSS Bienestar	Confianza	10006080	N43 SRIA A COORD 80	1
IMSS Bienestar	Confianza	12011780	N44 ANALISTA COORD A 80	1
IMSS Bienestar	Confianza	12107980	N45 COORD MEDICO HR	56
IMSS Bienestar	Confianza	12030980	N46 SUPERV ACCION COM RURAL 80	29

**Confianza**

Análítico Puesto Plaza del personal de Confianza del Programa IMSS-BIENESTAR.

Régimen	Tipo de Contratación	Clave de Categoría	Categoría	Plazas Ocupadas
IMSS Bienestar	Confianza	12030880	N46 SUPERVISOR ADM AC RURAL 80	29
IMSS Bienestar	Confianza	12121880	N46 SUPERVISOR ENF RURAL 80	28
IMSS Bienestar	Confianza	12023680	N47 JEFE OFNA DELEG 2 80	1
IMSS Bienestar	Confianza	10002180	N47 LIDER PROYECTO C 80	1
IMSS Bienestar	Confianza	12028280	N47 RESID B PROY CONST 80	1
IMSS Bienestar	Confianza	10003880	N47 SRIA B DIRECTOR 80	1
IMSS Bienestar	Confianza	10001580	N49 LIDER PROYECTO B 80	18
IMSS Bienestar	Confianza	12052980	N50 COORD PROG TS MED RURAL	1
IMSS Bienestar	Confianza	10120780	N50 SUPERV PROG ENF RURAL 80	4
IMSS Bienestar	Confianza	12100980	N52 DIRECTOR HOSP RURAL80	27
IMSS Bienestar	Confianza	10002380	N53 RESPONSABLE PROY A 80	3
IMSS Bienestar	Confianza	12104180	N56 SUPERV MED PROG RURAL 80	30
IMSS Bienestar	Confianza	12131980	N57 COOR DELEG MED RURAL 80	8
IMSS Bienestar	Confianza	12110780	N57 COORD PROG EST RURAL 80	1
IMSS Bienestar	Confianza	10101580	N57 COORD PROG MED RURAL 80	2
IMSS Bienestar	Confianza	10002780	N57 COORD PROG NO MED RURAL 80	16
IMSS Bienestar	Confianza	10005980	N57 COORD PROGRAMAS 80	1
IMSS Bienestar	Confianza	10003480	N60 COORD TECNICO A 80	1
IMSS Bienestar	Confianza	12132880	N62 JEFE AREA MED RURAL 80	1
IMSS Bienestar	Confianza	10101880	N62 JEFE AREA MEDICA 80	2
IMSS Bienestar	Confianza	12122680	N62 JEFE DE AREA ENF 80	1
IMSS Bienestar	Confianza	10003080	N63 JEFE DEPTO ADMVO A 80	1
IMSS Bienestar	Confianza	10003180	N63 JEFE DIVISION B 80	9

**Confianza Estatuto**

Análítico Puesto Plaza del personal de Confianza Estatuto "A" del Programa IMSS-BIENESTAR.

Régimen	Tipo de Contratación	Clave de Categoría	Categoría	Plazas Ocupadas
				<b>1,945</b>
IMSS Bienestar	Confianza Estatuto	35210080	ABOGADO PROCURADOR E0	18
IMSS Bienestar	Confianza Estatuto	35110180	ADMINISTRADOR HOSPITAL RURAL E0	45
IMSS Bienestar	Confianza Estatuto	34110080	ANALISTA E1	1
IMSS Bienestar	Confianza Estatuto	34210180	ANALISTA E2	18
IMSS Bienestar	Confianza Estatuto	34310080	ANALISTA E3	34
IMSS Bienestar	Confianza Estatuto	33210080	ANALISTA SISTEMAS RURAL E0	44
IMSS Bienestar	Confianza Estatuto	35110080	ANALISTA SUPERVISOR E1	28
IMSS Bienestar	Confianza Estatuto	35210180	ANALISTA SUPERVISOR E2	8
IMSS Bienestar	Confianza Estatuto	33210180	ASISTENTE INFORMACION E1	3
IMSS Bienestar	Confianza Estatuto	33310380	ASISTENTE INFORMACION E2	1
IMSS Bienestar	Confianza Estatuto	32310180	AUX ADMVO E3	1
IMSS Bienestar	Confianza Estatuto	31310180	AUX ADMVO RURAL E0	1
IMSS Bienestar	Confianza Estatuto	32110180	AUX ALMACEN RURAL E0	108
IMSS Bienestar	Confianza Estatuto	32110280	AYUD ADMVO RURAL E1	185
IMSS Bienestar	Confianza Estatuto	33110180	AYUD ADMVO RURAL E2	84
IMSS Bienestar	Confianza Estatuto	32210080	CHOFER POLIVALENTE RURAL E0	117
IMSS Bienestar	Confianza Estatuto	32110580	CHOFER RURAL E0	53
IMSS Bienestar	Confianza Estatuto	37210580	COORD DELEG MED RURAL E0	2
IMSS Bienestar	Confianza Estatuto	35312380	COORD MEDICO HOSPITAL RURAL E0	35
IMSS Bienestar	Confianza Estatuto	37210480	COORD PROGS MED RURAL E0	2
IMSS Bienestar	Confianza Estatuto	37110580	COORD PROGS NIVEL CENTRAL E1	4
IMSS Bienestar	Confianza Estatuto	37110680	COORD PROGS NO MED RURAL E0	9
IMSS Bienestar	Confianza Estatuto	36310280	COORD PROYECTO E2	3
IMSS Bienestar	Confianza Estatuto	37310380	COORD TEC NIVEL CENTRAL E2	3
IMSS Bienestar	Confianza Estatuto	36211080	DIR HOSPITAL RURAL E0	28
IMSS Bienestar	Confianza Estatuto	32310780	ENFERM GRAL HOSPITAL RURAL E0	67
IMSS Bienestar	Confianza Estatuto	37311280	JEFE AREA MEDICA RURAL E0	1
IMSS Bienestar	Confianza Estatuto	37310580	JEFE DIV OPERATIVA E0	1
IMSS Bienestar	Confianza Estatuto	35110680	JEFE ENF HOSPITAL RURAL E0	16
IMSS Bienestar	Confianza Estatuto	33210980	LAB HOSPITAL RURAL E0	25
IMSS Bienestar	Confianza Estatuto	35211380	MED ESPECIAL HOSPITAL RURAL E0	22
IMSS Bienestar	Confianza Estatuto	34110880	MED GENERAL UNIDAD MEDICA E0	393
IMSS Bienestar	Confianza Estatuto	33310880	PROM ACCION COMUNITARIA RURAL E0	174
IMSS Bienestar	Confianza Estatuto	34110380	PSICOLOGO EVALUADOR E1	7
IMSS Bienestar	Confianza Estatuto	33211680	PSICOLOGO HOSPITAL RURAL E0	72
IMSS Bienestar	Confianza Estatuto	35110880	RES CONSERV HOSPITAL RURAL E0	56
IMSS Bienestar	Confianza Estatuto	35311280	RESIDENTE CONSTRUCCIONES E2	2
IMSS Bienestar	Confianza Estatuto	34311480	RESPONSABLE SISTEMAS HOSPITAL RURAL E0	42
IMSS Bienestar	Confianza Estatuto	35211980	SECRETARIA E11	1
IMSS Bienestar	Confianza Estatuto	32110980	SECRETARIA E2	65
IMSS Bienestar	Confianza Estatuto	33211280	SECRETARIA E6	1
IMSS Bienestar	Confianza Estatuto	33311580	SECRETARIA E7	6
IMSS Bienestar	Confianza Estatuto	35311680	SUPERV ACCION COMUNIT RURAL E0	27
IMSS Bienestar	Confianza Estatuto	35311780	SUPERV ADMON ARCH CLIN RURAL E0	28

**Confianza Estatuto**

Análítico Puesto Plaza del personal de Confianza Estatuto "A" del Programa IMSS-BIENESTAR.

Régimen	Tipo de Contratación	Clave de Categoría	Categoría	Plazas Ocupadas
IMSS Bienestar	Confianza Estatuto	35311880	SUPERV CONSERVACION RURAL E0	1
IMSS Bienestar	Confianza Estatuto	35311980	SUPERV ENFERMERIA RURAL E0	13
IMSS Bienestar	Confianza Estatuto	35111380	SUPERV MEDICO AUX UMR RURAL E0	58
IMSS Bienestar	Confianza Estatuto	37110880	SUPERV MEDICO PROGS RURAL E0	13
IMSS Bienestar	Confianza Estatuto	35212480	SUPERV PROYECTOS E1	1
IMSS Bienestar	Confianza Estatuto	35312180	SUPERV PROYECTOS E2	5
IMSS Bienestar	Confianza Estatuto	36112580	SUPERV PROYECTOS E3	13

**Becados**

Análítico Puesto Plaza del personal Becado del Programa IMSS-BIENESTAR.

Régimen	Tipo de Contratación	Clave de Categoría	Categoría	Plazas Ocupadas
				<b>39</b>
IMSS Bienestar	Becados	20360380	MEDICO GENERAL U MED 80	39

**Temporal Ordinario**

Análítico Puesto Plaza del personal Temporal del Programa IMSS-BIENESTAR.

Régimen	Tipo de Contratación	Clave de Categoría	Categoría	Plazas Ocupadas
				<b>342</b>
IMSS Bienestar	Temporal Ordinario	20210080	AUX DE ENFERMERIA GRAL 80	10
IMSS Bienestar	Temporal Ordinario	20290080	INHALOTERAPEUTA 80	3
IMSS Bienestar	Temporal Ordinario	12021280	N10 AUX ADMVO RURAL 80	39
IMSS Bienestar	Temporal Ordinario	12031580	N12 CHOFER RURAL 80	1
IMSS Bienestar	Temporal Ordinario	12031680	N14 AUX ALMACEN RURAL 80	4
IMSS Bienestar	Temporal Ordinario	12030680	N14 AYTE ADMVO B RURAL 80	4
IMSS Bienestar	Temporal Ordinario	12031480	N16 CHOFER POLIV RURAL 80	1
IMSS Bienestar	Temporal Ordinario	12029280	N20 DIETISTA HR 80	1
IMSS Bienestar	Temporal Ordinario	12120380	N20 ENFERMERA GRAL HR 80	5
IMSS Bienestar	Temporal Ordinario	12031380	N22 AYTE ADMVO RURAL 80	9
IMSS Bienestar	Temporal Ordinario	12010680	N26 ANALISTA SISTEMAS RURAL 80	1
IMSS Bienestar	Temporal Ordinario	12008480	N26 LABORATORISTA HR 80	9
IMSS Bienestar	Temporal Ordinario	12043380	N26 PSICOLOGO H R 80	1
IMSS Bienestar	Temporal Ordinario	12031280	N26 TEC RURAL SALUD 80	1
IMSS Bienestar	Temporal Ordinario	12010280	N27 ANALISTA D 80	1
IMSS Bienestar	Temporal Ordinario	12012980	N33 PSIC EVA COM LAB D280	1
IMSS Bienestar	Temporal Ordinario	12101780	N34 MEDICO GRAL U MED 80	21
IMSS Bienestar	Temporal Ordinario	12054180	N39 RESPONSABLE SISTEMAS HOSPITAL RURAL	1
IMSS Bienestar	Temporal Ordinario	12031080	N41 ADMINISTRADOR HR 80	15
IMSS Bienestar	Temporal Ordinario	12011680	N41 ANALISTA COORD C 80	4
IMSS Bienestar	Temporal Ordinario	12120480	N41 JEFE ENF HR 80	31
IMSS Bienestar	Temporal Ordinario	12031180	N41 RESIDENTE CONS HR 80	9
IMSS Bienestar	Temporal Ordinario	12101980	N41 SUPERV MED AUX UMR RURAL 80	44
IMSS Bienestar	Temporal Ordinario	12102080	N43 ANESTESIOLOGO UMH 80	1
IMSS Bienestar	Temporal Ordinario	12101580	N43 MEDICO ESP HR 80	28
IMSS Bienestar	Temporal Ordinario	12027480	N44 ABOGADO PROCURADOR 80	2
IMSS Bienestar	Temporal Ordinario	12011780	N44 ANALISTA COORD A 80	1
IMSS Bienestar	Temporal Ordinario	12107980	N45 COORD MEDICO HR	17
IMSS Bienestar	Temporal Ordinario	12030980	N46 SUPERV ACCION COM RURAL 80	12
IMSS Bienestar	Temporal Ordinario	12030880	N46 SUPERVISOR ADM AC RURAL 80	5
IMSS Bienestar	Temporal Ordinario	12121880	N46 SUPERVISOR ENF RURAL 80	14
IMSS Bienestar	Temporal Ordinario	10001580	N49 LIDER PROYECTO B 80	3
IMSS Bienestar	Temporal Ordinario	12100980	N52 DIRECTOR HOSP RURAL80	19
IMSS Bienestar	Temporal Ordinario	12104180	N56 SUPERV MED PROG RURAL 80	17
IMSS Bienestar	Temporal Ordinario	12131980	N57 COOR DELEG MED RURAL 80	2
IMSS Bienestar	Temporal Ordinario	20570080	TECNICO RADIOLOGO 80	5

Ciudad de México, a 31 de mayo de 2023.- El Director de Administración, **Borsalino González Andrade**.-  
Rúbrica.